

Insertion professionnelle par spécialité

Animation / Sport

2017

Insertion professionnelle



Région Normandie

Plateforme Observation et Prospective

01/03/2017

DROEF 2016 : région Normandie
Insertion professionnelle des diplômés du BPJEPS
des champs de l'animation et du sport
(diplômés entre le 1^{er} mai 2015 et le 30 avril 2016)

Déclinaison des tableaux par spécialité de diplôme

2

TABLE DES MATIERES

Partie 1 : Profil des diplômés par spécialité	4
Tableau 1 : Répartition des diplômes et des diplômés par spécialité	4
Tableau 2 : Répartition des diplômés selon le mode d'obtention du diplôme	5
Tableau 3 : Répartition des diplômés par sexe	6
Tableau 4 : Répartition des diplômes et des diplômés par spécialité	7
Partie 2 : Profil des répondants par spécialité, comparaison des profils	8
Tableau 5 : Taux de retour de l'enquête par spécialité	8
Tableau 6 : Comparaison des structures des diplômés par spécialité	9
Tableau 7 : Comparaison des structures des diplômés selon le mode d'obtention du diplôme	10
Tableau 8 : Comparaison des structures des diplômés par sexe	11
Tableau 9 : Comparaison des structures des diplômés selon l'âge	11
Partie 3 : Focus sur les diplômés avant l'entrée en formation par spécialité	13
Tableau 10 : Niveau de diplôme le plus haut avant l'entrée en formation	13
Tableau 11 : Type des diplômes obtenus avant formation	15
Tableau 12 : Lieu de résidence avant formation et mobilité des stagiaires	15
Tableau 13 : Situation professionnelle avant l'entrée en formation	15
Tableau 14 : Mode de financement de la formation	17
Tableau 15 : Les bénéficiaires d'un financement et origine du financeur	18
Tableau 16 : Appréciation générale sur la formation	19
Tableau 17 : Avis sur les questions liées aux déplacements, à la gratification et à l'hébergement	20
Partie 4 : Situation professionnelle après l'obtention du diplôme	23
Tableau 18 : Situation professionnelle après l'obtention du diplôme	23
Tableau 19 : Statut d'emploi et pluriactivité	25
Tableau 20 : Lien entre formation et emploi (emploi principal)	27
Tableau 21 : Profil des postes (emploi principal en lien direct avec le diplôme)	28
Tableau 22 : Lien entre formation et emploi (ensemble des emplois)	28
Tableau 23 : Temps de travail (ensemble des emplois)	29
Tableau 24 : Activité salariée et nature des contrats (ensemble des emplois)	30
Tableau 25 : Activité salariée et typologie des employeurs (ensemble des emplois salariés)	31
Tableau 26 : Activité salariée : les emplois aidés	33
Tableau 27 : Evolution de la situation professionnelle des diplômés avant et après formation	33
Tableau 28 : Localisation des emplois	38

1. Partie 1 : Profil des diplômés par spécialité

(données administratives)

1.1. Tableau 1 : Répartition des diplômes et des diplômés par spécialité

Période du 01/05/2015 au 30/04/2016	Nombre de diplômes délivrés	Nombre de diplômés	Nombre de double-diplômés	Répartition des diplômés
Champ animation	77	77	0	19%
A-AS	35	35	0	8,5%
A-LTP	42	42	0	10,5%
Champ sport	362	328	34	81%
S-AAN	87	87	0	21,5%
S-AE	70	70	0	17,5%
S-AGFF	111	77	34	19,0%
S-AN	7	7	0	1,5%
S-APT	51	51	0	12,5%
S-AP	14	14	0	3,5%
S-ASC	22	22	0	5,5%
Ensemble	439	405	34	100%

A-AS : spécialité « animation sociale »

A-LTP : spécialité « loisirs tous publics »

S-AAN : spécialité « activités aquatiques et de la natation

S-AE : spécialité « activités équestres »

S-AGFF : spécialité « activités gymniques de la forme et de la force »

S-AN : spécialité « activités nautiques »

S-APT : spécialité « activités physiques pour tous »

S-AP : spécialité « activités pugilistiques »

S-ASC : spécialité « activités sports collectifs »

Entre le 01/05/2015 et le 30/04/2016, la DRDJSCS de Normandie a délivré 439 diplômes de niveau IV dont 8 sur 10 dans le secteur du sport. 34 lauréats ont obtenu deux diplômes dans le secteur sport, cela correspond à l'obtention des deux mentions du BPJEPS spécialité activités gymniques de la forme et de la force.

Dans le champ des formations sport, 3 quarts des diplômés sont concentrés sur 3 spécialités, à savoir **AAN, AE et AGFF**.

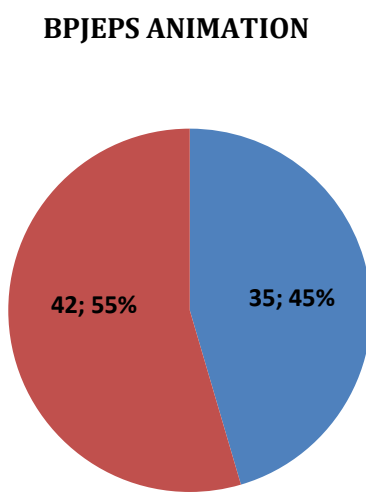
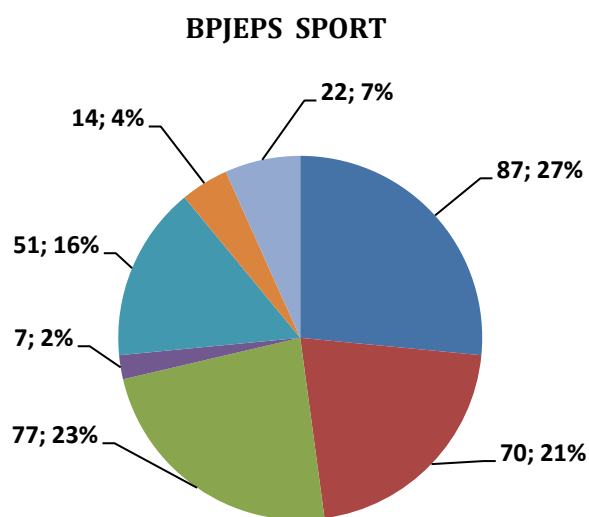

- Activités aquatiques et de la natation
- Activités équestres
- Activités gymniques, de la forme et de la force
- Activités nautiques
- Activités physiques pour tous
- Activités pugilistiques
- Activités sports collectifs

- Animation sociale
- Loisirs tous publics

1.2. **Tableau 2** : Répartition des diplômés selon le mode d'obtention du diplôme

Période du 01/05/2015 au 30/04/2016	Nombre de diplômés	Mode d'obtention du diplôme : formation classique	Mode d'obtention du diplôme : formation par la voie de l'apprentissage	Mode d'obtention du diplôme : VAE Totale	Mode d'obtention du diplôme : Attribution Equivalence Totale
Champ animation	77	67	0	10	0
A-AS	35	29	0	6	0
A-LTP	42	38	0	4	0
Champ sport	328	295	23	8	2
S-AAN	87	78	8	1	0
S-AE	70	59	9	2	0
S-AGFF	77	69	6	2	0
S-AN	7	7	0	0	0
S-APT	51	49	0	2	0
S-AP	14	12	0	0	2
S-ASC	22	21	0	1	0
Ensemble	405	362	23	18	2

Mode d'obtention du diplôme selon la spécialité du diplôme

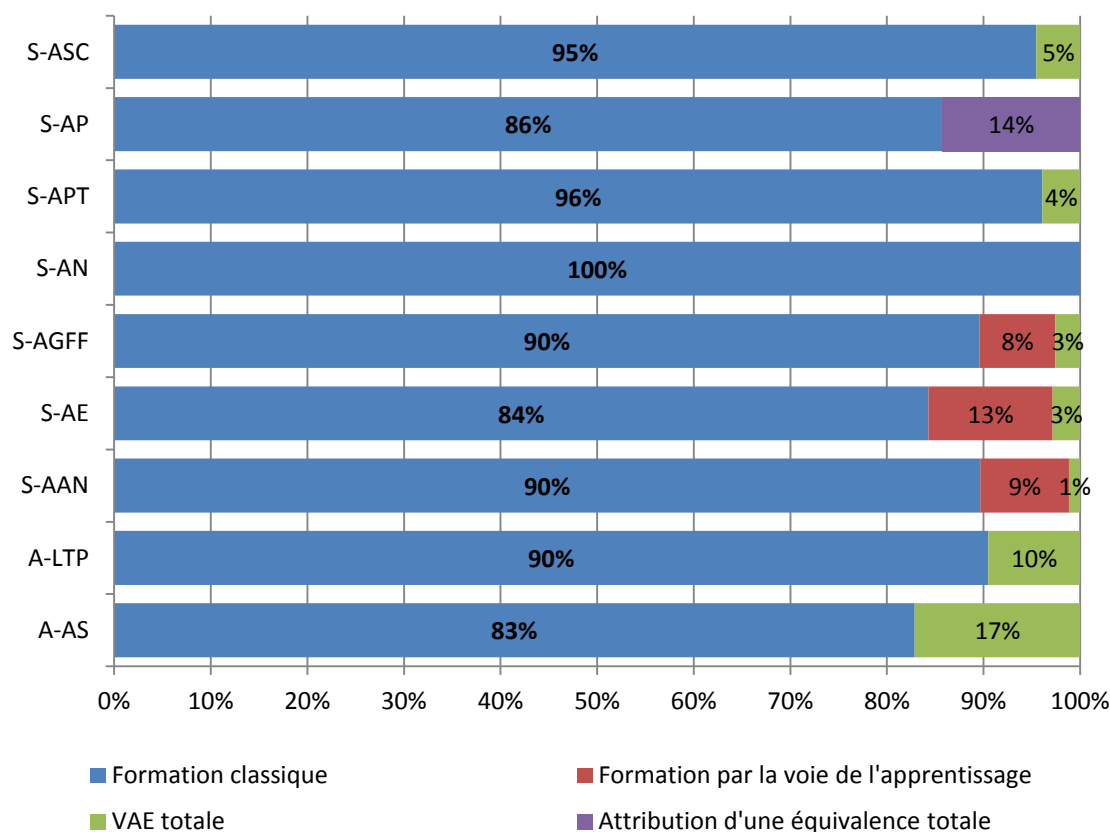

6

La formation par la voie de l'apprentissage concerne les 3 principaux diplômes en terme de volume de stagiaires à savoir **AAN, AE, AGFF**.

1.3. Tableau 3 : Répartition des diplômés par sexe

Parmi les diplômés, en dehors de la spécialité AE, les hommes sont globalement majoritaires dans le secteur sport tandis que le secteur animation est plutôt féminisé (en particulier la spécialité AS). Ce constat est à mettre en perspective avec les chiffres de l'emploi dans l'animation et le sport.

Période du 01/05/2015 au 30/04/2016	Nombre de diplômés	Nombre de femmes	Nombre d'hommes	Part des femmes
Champ animation	77	50	27	65%
A-AS	35	26	9	74%
A-LTP	42	24	18	57%
Champ sport	328	132	196	40%
S-AAN	87	29	58	33%
S-AE	70	54	16	77%
S-AGFF	77	36	41	47%
S-AN	7	1	6	14%
S-APT	51	8	43	15%
S-AP	14	2	12	14%
S-ASC	22	2	20	9%
Ensemble	405	182	223	45%

1.4. Tableau 4 : Répartition des diplômés selon l'âge

L'âge moyen à l'obtention du diplôme est plus élevé dans le secteur de l'animation (35 ans) que dans le secteur du sport (28 ans). Un tiers des diplômés du secteur de l'animation a moins de 30 ans contre 3 diplômés sur 4 pour le secteur du sport.

Période du 01/05/2015 au 30/04/2016	Nombre de diplômés	Moyenne d'âge	Age : minimum	Age : médiane	Age : maximum
Champ animation	77	35	21	34	60
A-AS	35	39	21	42	60
A-LTP	42	32	21	31	48
Champ sport	328	28	19	26	63
S-AAN	87	27	20	25	54
S-AE	70	26	21	24	51
S-AGFF	77	29	20	27	53
S-AN	7	30	20	27	57
S-APT	51	29	19	27	63
S-AP	14	33	21	33	52
S-ASC	22	28	20	26	48
Ensemble	405	29	19	27	63

7

Répartition des diplômés par classe d'âge

Période du 01/05/2015 au 30/04/2016	Nombre de diplômés	Moins de 25 ans	25-29 ans	30-39 ans	40-49 ans	50 ans et plus
Champ animation	77	7	20	24	23	3
A-AS	35	2	7	7	16	3
A-LTP	42	5	13	17	7	0
Champ sport	328	136	104	59	21	8
S-AAN	87	43	26	11	5	2
S-AE	70	43	16	7	2	2
S-AGFF	77	20	30	21	5	1
S-AN	7	2	2	2	0	1
S-APT	51	17	19	9	5	1
S-AP	14	2	3	6	2	1
S-ASC	22	9	8	3	2	0
Ensemble	405	143	124	83	44	11

Répartition des diplômés par classe d'âge selon la spécialité du diplôme

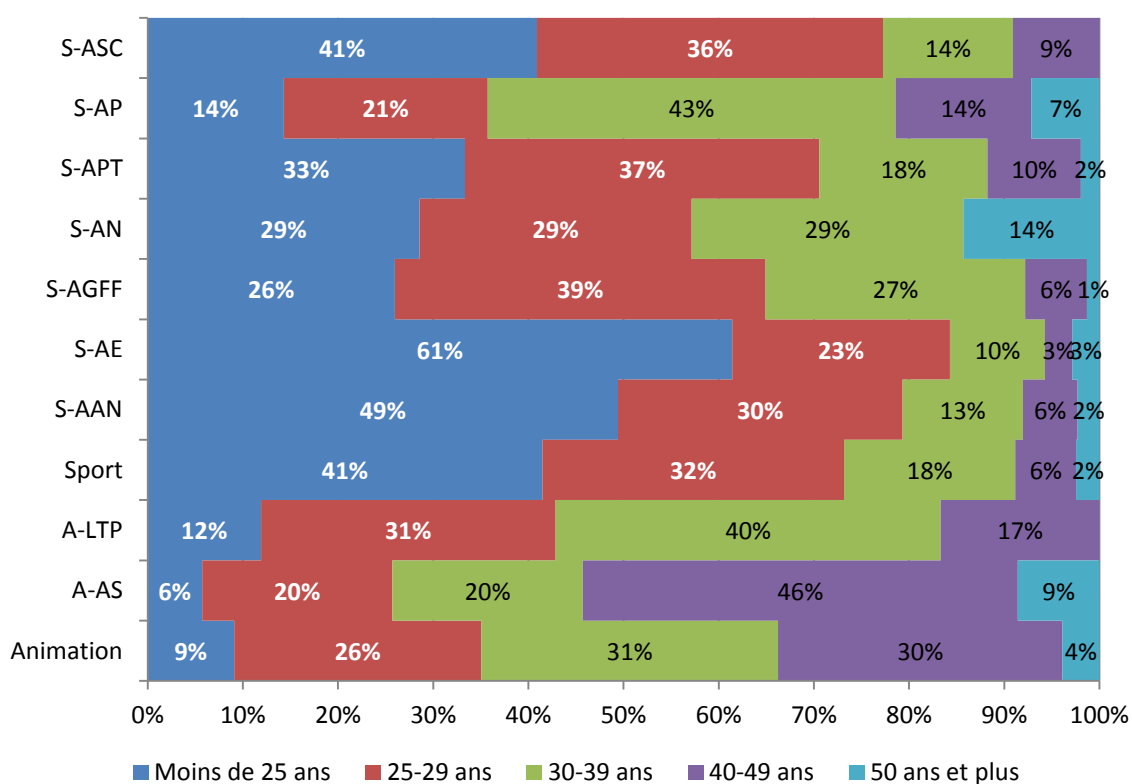

8

2. Partie 2 : Profil des répondants par spécialité, comparaison des profils et tests de représentativité (données d'enquête)

2.1. Tableau 5 : Taux de retour de l'enquête par spécialité

Un taux de réponse variable en fonction de la spécialité du diplôme

Période du 01/05/2015 au 30/04/2016	Nombre de diplômés	Nombre d'envois	Nombre de retours	Taux d'envois	Taux de retours
Champ animation	77	72	46	94%	60%
A-AS	35	32	20	91%	57%
A-LTP	42	40	26	95%	62%
Champ sport	328	274	160	84%	49%
S-AAN	87	83	42	95%	48%
S-AE	70	50	31	71%	44%
S-AGFF	77	57	34	74%	44%
S-AN	7	6	3	86%	43%
S-APT	51	51	35	100%	69%
S-AP	14	12	7	86%	50%
S-ASC	22	15	8	68%	36%
Ensemble	405	346	206	85%	51%

2.2. Tableau 6 : Comparaison des structures des diplômés par spécialité

Période du 01/05/2015 au 30/04/2016	Nombre de diplômés (population mère)	Répartition des diplômés	Nombre de diplômés (échantillon)	Répartition de l'échantillon
Champ animation	77	19%	46	22%
A-AS	35	8,5%	20	9,5%
A-LTP	42	10,5%	26	12,5%
Champ sport	328	81%	160	78%
S-AAN	87	21,5%	42	20,5%
S-AE	70	17,5%	31	15,0%
S-AGFF	77	19,0%	34	16,5%
S-AN	7	1,5%	3	1,5%
S-APT	51	12,5%	35	17,0%
S-AP	14	3,5%	7	3,5%
S-ASC	22	5,5%	8	4,0%
Ensemble	405	100%	206	100%

9

Test de représentativité sur le champ du diplôme

Période du 01/05/2015 au 30/04/2016	Nombre de diplômés	Répartition des diplômés dans la population-mère (pi)	Effectif théorique de l'échantillon (npi)	Effectif observé de l'échantillon (ni)	χ^2 calculé = $\sum (ni - npi)^2 / npi$
A-AS	35	8,6%	17,80	20	0,271
A-LTP	42	10,4%	21,36	26	1,006
S-AAN	87	21,5%	44,25	42	0,115
S-AE	70	17,3%	35,60	31	0,596
S-AGFF	77	19,0%	39,17	34	0,681
S-AN	7	1,7%	3,56	3	0,088
S-APT	51	12,6%	25,94	35	3,164
S-AP	14	3,5%	7,12	7	0,002
S-ASC	22	5,4%	11,19	8	0,909
Ensemble	405	100%	206	206	6,83

Hypothèse à tester : l'échantillon est représentatif de la population des diplômés (les écarts entre les effectifs observés et les effectifs théoriques ne sont pas trop importants)

Résultats du test : $\chi^2_c \leq \chi^2 (0,05 ; 8 \text{ ddl}) = 15,5$

Conclusion du test (inférence statistique) : l'échantillon est représentatif selon la spécialité du diplôme.

Les caractéristiques de l'échantillon selon la spécialité du diplôme reflètent avec une marge d'erreur définie à 5% celles de la population-mère (ensemble des diplômés pendant la période indiquée).

Tableau 7 : Comparaison des structures des diplômés selon le mode d'obtention du diplôme

Période du 01/05/2015 au 30/04/2016	Nombre de diplômés ayant répondu à l'enquête	Mode d'obtention du diplôme : formation classique	Mode d'obtention du diplôme : formation par la voie de l'apprentissage	Mode d'obtention du diplôme : VAE Totale	Mode d'obtention du diplôme : Attribution Equivalence Totale
Champ animation	46	42	0	4	0
A-AS	20	17	0	3	0
A-LTP	26	25	0	1	0
Champ sport	160	148	9	2	1
S-AAN	42	39	3	0	0
S-AE	31	29	2	0	0
S-AGFF	34	30	4	0	0
S-AN	3	3	0	0	0
S-APT	35	33	0	2	0
S-AP	7	6	0	0	1
S-ASC	8	8	0	0	0
Ensemble	206	190	9	6	1

10

Période du 01/05/2015 au 30/04/2016	Référence	Mode d'obtention du diplôme : formation classique	Mode d'obtention du diplôme : formation par la voie de l'apprentissage	Mode d'obtention du diplôme : VAE Totale	Mode d'obtention du diplôme : Attribution Equivalence Totale
A-AS	Population-mère	83%	0%	17%	0%
	Echantillon	85%	0%	15%	0%
A-LTP	Population-mère	90%	0%	10%	0%
	Echantillon	96%	0%	4%	0%
S-AAN	Population-mère	90%	9%	1%	0%
	Echantillon	93%	7%	0%	0%
S-AE	Population-mère	84%	13%	3%	0%
	Echantillon	93%	7%	0%	0%
S-AGFF	Population-mère	90%	8%	3%	0%
	Echantillon	88%	12%	0%	0%
S-AN	Population-mère	100%	0%	0%	0%
	Echantillon	100%	0%	0%	0%
S-APT	Population-mère	96%	0%	4%	0%
	Echantillon	94%	0%	6%	0%
S-AP	Population-mère	86%	0%	0%	14%
	Echantillon	86%	0%	0%	14%
S-ASC	Population-mère	95%	0%	5%	0%
	Echantillon	100%	0%	0%	0%

L'échantillon est relativement bien équilibré selon le mode d'obtention du diplôme.

2.3. Tableau 8 : Comparaison des structures des diplômés par sexe

Période du 01/05/2015 au 30/04/2016	Nombre de diplômés ayant répondu	Nombre de femmes dans l'échantillon	Nombre d'hommes dans l'échantillon	Part des femmes dans l'échantillon	Part des femmes parmi les diplômés
Champ animation	46	30	16	65%	65%
A-AS	20	13	7	65%	74%
A-LTP	26	17	9	65%	57%
Champ sport	160	65	95	41%	40%
S-AAN	42	14	28	33%	33%
S-AE	31	26	5	84%	77%
S-AGFF	34	17	17	50%	47%
S-AN	3	1	2	33%	14%
S-APT	35	5	30	14%	15%
S-AP	7	1	6	14%	14%
S-ASC	8	1	7	12%	9%
Ensemble	206	95	111	46%	45%

11

2.4. Tableau 9 : Comparaison des structures des diplômés selon l'âge

Période du 01/05/2015 au 30/04/2016	Référence	Moyenne d'âge (échantillon)	Age (échantillon) : minimum	Age (échantillon) : médiane	Age (échantillon) : maximum
A-AS	Population-mère	39	21	42	60
	Echantillon	36	21	34	60
A-LTP	Population-mère	32	21	31	48
	Echantillon	33	23	31	48
S-AAN	Population-mère	27	20	25	54
	Echantillon	26	20	25	45
S-AE	Population-mère	26	21	24	51
	Echantillon	27	21	24	51
S-AGFF	Population-mère	29	20	27	53
	Echantillon	28	20	27	43
S-AN	Population-mère	30	20	27	57
	Echantillon	25	20	25	30
S-APT	Population-mère	29	19	27	63
	Echantillon	30	19	27	63
S-AP	Population-mère	33	21	33	52
	Echantillon	38	26	36	52
S-ASC	Population-mère	28	20	26	48
	Echantillon	29	22	27	42

Les paramètres statistiques concernant l'âge des diplômés sont très proches.

Répartition des diplômés par classe d'âge

Période du 01/05/2015 au 30/04/2016	Nombre de répondants	Moins de 25 ans	25-29 ans	30-39 ans	40-49 ans	50 ans et plus
Champ animation	46	4	14	15	11	2
A-AS	20	2	5	5	6	2
A-LTP	26	2	9	10	5	0
Champ sport	160	59	57	29	12	3
S-AAN	42	21	13	6	2	0
S-AE	31	17	7	5	1	1
S-AGFF	34	9	15	8	2	0
S-AN	3	1	1	1	0	0
S-APT	35	9	16	5	4	1
S-AP	7	0	1	3	2	1
S-ASC	8	2	4	1	1	0
Ensemble	206	63	71	44	23	5

12

Répartition des répondants par classe d'âge selon la spécialité

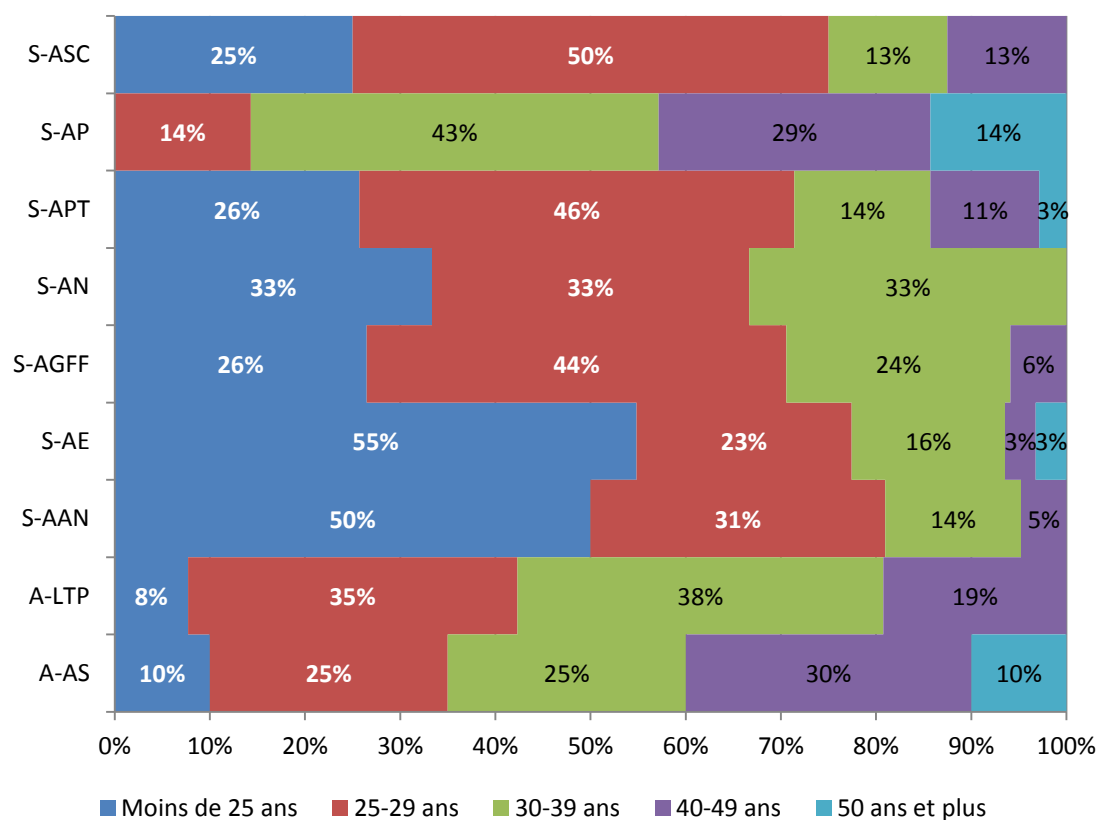

Période du 01/05/2015 au 30/04/2016	Référence	Moins de 25 ans	25-29 ans	30-39 ans	40-49 ans	50 ans et plus
A-AS	Population-mère	6%	20%	20%	46%	9%
	Echantillon	10%	25%	25%	30%	10%
A-LTP	Population-mère	12%	31%	40%	17%	0%
	Echantillon	8%	35%	38%	19%	0%
S-AAN	Population-mère	49%	30%	13%	6%	2%
	Echantillon	50%	31%	14%	5%	0%
S-AE	Population-mère	61%	23%	10%	3%	3%
	Echantillon	55%	23%	16%	3%	3%
S-AGFF	Population-mère	26%	39%	27%	6%	1%
	Echantillon	26%	44%	24%	6%	0%
S-AN	Population-mère	29%	29%	29%	0%	14%
	Echantillon	33%	33%	33%	0%	0%
S-APT	Population-mère	33%	37%	18%	10%	2%
	Echantillon	26%	46%	14%	11%	3%
S-AP	Population-mère	14%	21%	43%	14%	7%
	Echantillon	0%	14%	43%	29%	14%
S-ASC	Population-mère	41%	36%	14%	9%	0%
	Echantillon	25%	50%	13%	13%	0%

3. Partie 3 : Focus sur les diplômés avant l'entrée en formation par spécialité – formation continue, apprentissage

(données d'enquête)

3.1. Tableau 10 : Niveau de diplôme le plus haut avant l'entrée en formation

Période du 01/05/2015 au 30/04/2016	Nombre de diplômés ayant répondu	Aucun diplôme ou diplôme inférieur au CAP/BEP	CAP/BEP ou équivalent	Bac ou équivalent	Bac+2	Bac+3	Bac+4 ou plus
Champ animation	42	3	9	16	12	2	0
A-AS	17	1	3	9	4	0	0
A-LTP	25	2	6	7	8	2	0
Champ sport	157	11	22	81	21	12	10
S-AAN	42	1	3	26	7	4	1
S-AE	31	1	2	16	4	4	4
S-AGFF	34	1	5	20	7	1	0
S-AN	3	0	1	1	0	0	1
S-APT	33	7	6	12	3	3	2
S-AP	6	0	4	0	0	0	2
S-ASC	8	1	1	6	0	0	0
Ensemble	199	14	31	97	33	14	10

Comparaison entre le niveau initial et le niveau du diplôme obtenu

Période du 01/05/2015 au 30/04/2016	Nombre de diplômés ayant répondu	Niveau inférieur au BPJEPS	Niveau équivalent au BPJEPS	Niveau supérieur au BPJEPS
Champ animation	42	12	16	14
A-AS	17	4	9	4
A-LTP	25	8	7	10
Champ sport	157	33	81	43
S-AAN	42	4	26	12
S-AE	31	3	16	12
S-AGFF	34	6	20	8
S-AN	3	1	1	1
S-APT	33	13	12	8
S-AP	6	4	0	2
S-ASC	8	2	6	0

14

Niveau de diplôme avant l'obtention du BPJEPS (niveau IV)

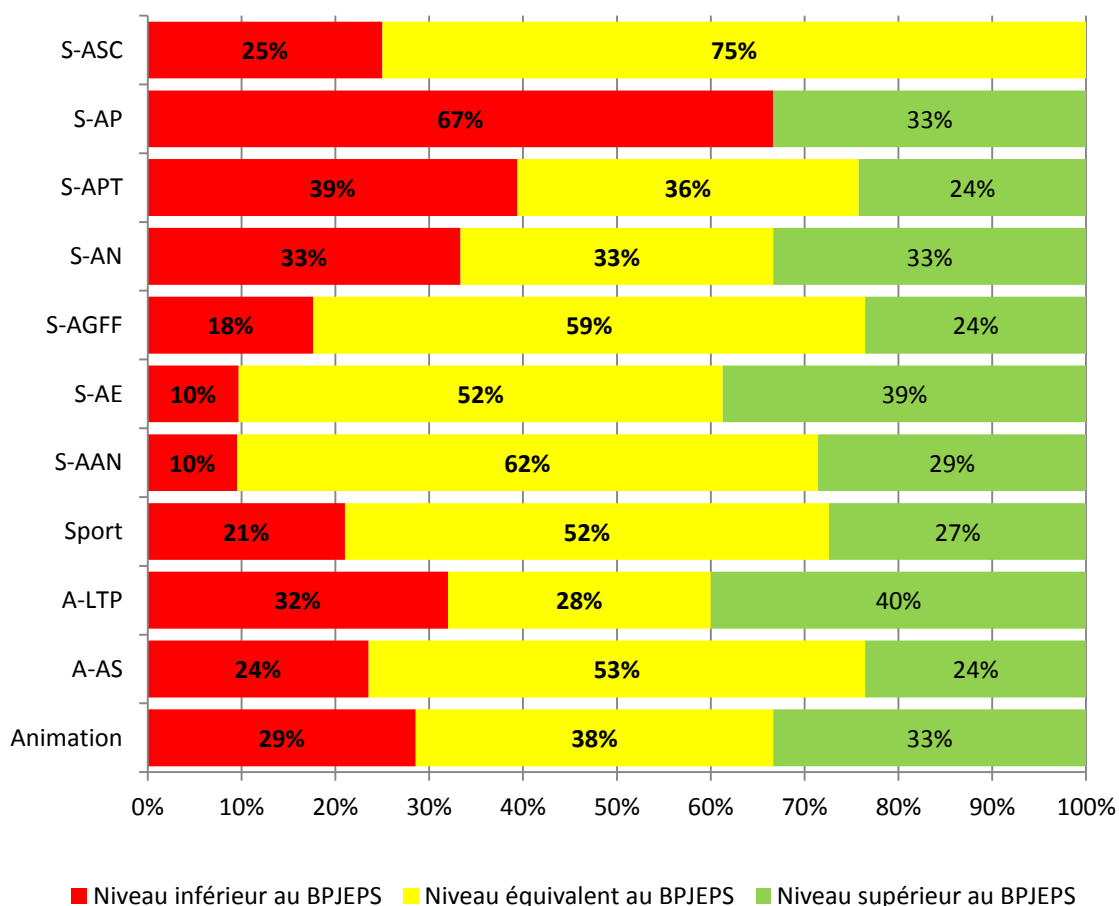

3.2. Tableau 11 : Type des diplômes obtenus avant formation

Parmi les 199 diplômés ayant répondu à l'enquête, un peu plus d'un tiers déclarent détenir un diplôme professionnel ou non professionnel dans les champs de l'animation et du sport (soit 73 diplômés dont 18 diplômés du secteur « animation » et 55 diplômés du secteur « sport ») :

- 2 titulaires d'un BAPAAT
- 5 titulaires d'un BEES 1^{er} degré
- 11 titulaires d'un BPJEPS
- 11 titulaires d'un CQP
- 27 titulaires du BAFA
- 1 titulaire du BAFD
- 22 titulaires de brevets et autres titres fédéraux

3.3. Tableau 12 : Lieu de résidence avant formation et mobilité des stagiaires

Période du 01/05/2015 au 30/04/2016	Nombre de diplômés ayant répondu	Lieu de résidence avant formation : hors région	Lieu de résidence avant formation : en région	Part des diplômés en région avant l'entrée en formation	Non renseigné
Champ animation	42	1	41	98%	0
A-AS	17	0	17	100%	0
A-LTP	25	1	24	96%	0
Champ sport	156	45	111	71%	1
S-AAN	42	20	22	52%	0
S-AE	30	12	18	58%	1
S-AGFF	34	4	30	88%	0
S-AN	3	2	1	33%	0
S-APT	33	3	30	91%	0
S-AP	6	4	2	33%	0
S-ASC	8	0	8	100%	0
Ensemble	198	46	152	76%	1

3.4. Tableau 13 : Situation professionnelle avant l'entrée en formation

Période du 01/05/2015 au 30/04/2016	Nombre de diplômés ayant répondu	En études ou en formation	Demandeur d'emploi	En emploi dans un autre domaine	En emploi dans le domaine du sport ou de l'animation	Autre situation	Nombre de multi-réponses
Champ animation	42	2	13	6	22	0	1
A-AS	17	1	7	2	7	0	0
A-LTP	25	1	6	4	15	0	1
Champ sport	157	40	49	29	37	4	2
S-AAN	42	14	12	4	11	1	0
S-AE	31	14	10	6	2	0	1
S-AGFF	34	4	18	7	5	1	1
S-AN	3	1	1	0	1	0	0
S-APT	33	7	5	5	16	0	0
S-AP	6	0	1	5	0	0	0
S-ASC	8	0	2	2	2	2	0
Ensemble	199	42	62	35	59	4	3

A-AS : 1 « Demandeur d'emploi + En emploi dans le domaine du sport ou de l'animation »

S-AE : 1 « En études ou en formation + En emploi dans le domaine du sport ou de l'animation » ;

S-AGFF : 1 « En emploi dans un autre domaine + En emploi dans le domaine du sport ou de l'animation »

En % des diplômés ayant suivi une formation

Période du 01/05/2015 au 30/04/2016	Nombre de diplômés ayant répondu	En études ou en formation	Demandeur d'emploi	En emploi dans un autre domaine	En emploi dans le domaine du sport ou de l'animation	Autre situation
Champ animation	42	5%	31%	14%	52%	0%
A-AS	17	6%	41%	12%	41%	0%
A-LTP	25	4%	24%	16%	60%	0%
Champ sport	157	25%	31%	18%	24%	3%
S-AAN	42	33%	29%	10%	26%	2%
S-AE	31	45%	32%	19%	6%	0%
S-AGFF	34	12%	53%	21%	15%	3%
S-AN	3	33%	33%	0%	33%	0%
S-APT	33	21%	15%	15%	48%	0%
S-AP	6	0%	17%	83%	0%	0%
S-ASC	8	0%	25%	25%	25%	25%
Ensemble	199	21%	31%	18%	30%	2%

16

Situation la plus favorable vis-à-vis de l'emploi avant l'entrée en formation :

Période du 01/05/2015 au 30/04/2016	Nombre de diplômés ayant répondu	En études ou en formation	Demandeur d'emploi	En emploi dans un autre domaine	En emploi dans le domaine du sport ou de l'animation	Autre situation	Part des diplômés en emploi avant la formation
Champ animation	42	2	12	6	22	0	67%
A-AS	17	1	7	2	7	0	53%
A-LTP	25	1	5	4	15	0	76%
Champ sport	157	39	49	28	37	4	41%
S-AAN	42	14	12	4	11	1	36%
S-AE	31	13	10	6	2	0	26%
S-AGFF	34	4	18	6	5	1	32%
S-AN	3	1	1	0	1	0	33%
S-APT	33	7	5	5	16	0	64%
S-AP	6	0	1	5	0	0	83%
S-ASC	8	0	2	2	2	2	50%
Ensemble	199	41	61	34	59	4	47%

Situation la plus favorable vis-à-vis de l'emploi avant l'entrée en formation :

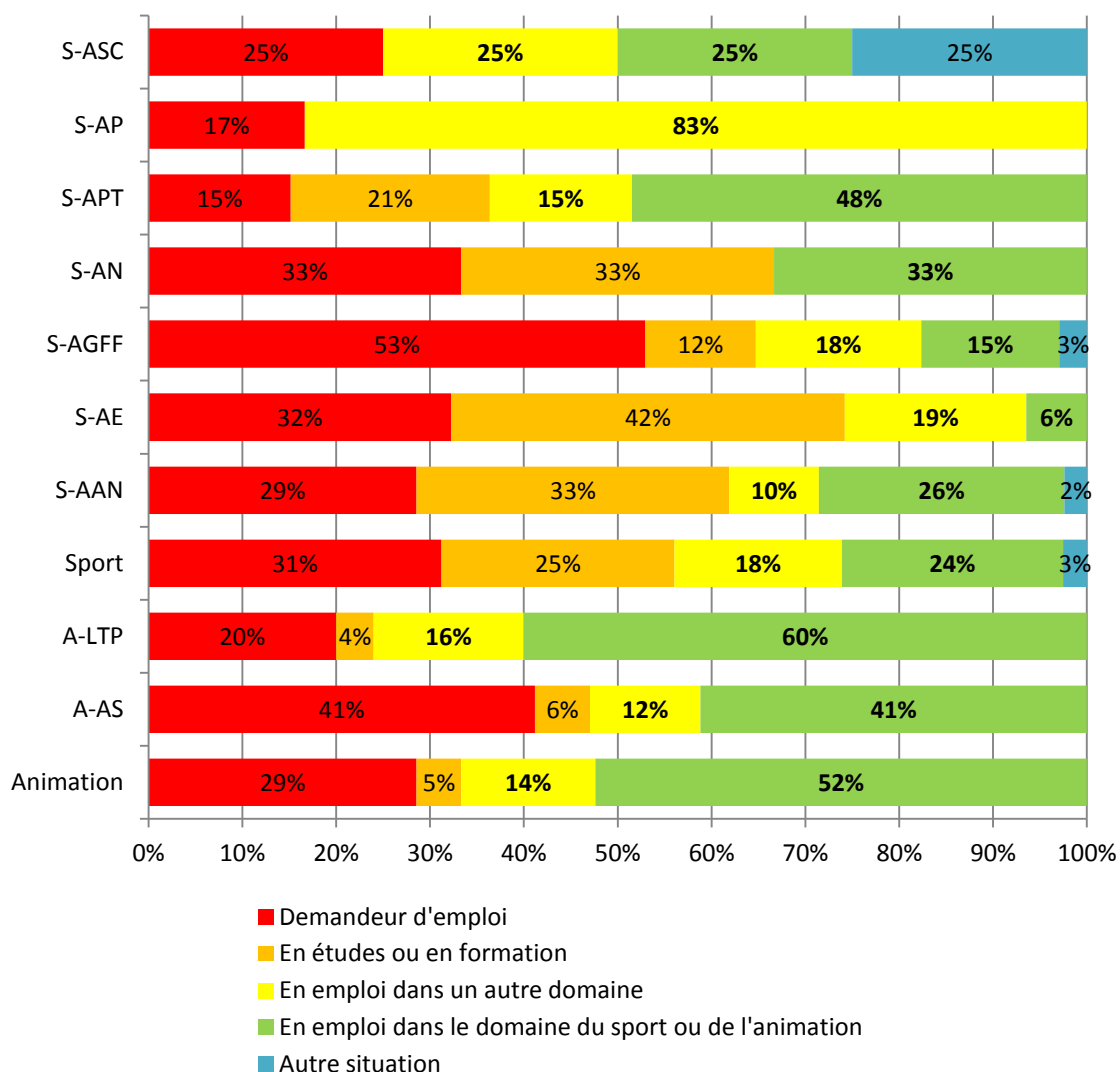

3.5. Tableau 14 : Mode de financement de la formation

Période du 01/05/2015 au 30/04/2016	Nombre de diplômés ayant répondu	Nombre de diplômés bénéficiaires d'un financement	Nombre de diplômés ayant financé leur formation sur fonds propres	Part des bénéficiaires d'un financement	1 aide	2 aides	3 aides
Champ animation	42	32	10	76%	27	5	0
A-AS	17	14	3	82%	12	2	0
A-LTP	25	18	7	72%	15	3	0
Champ sport	157	105	52	67%	89	15	1
S-AAN	42	25	17	60%	22	3	0
S-AE	31	19	12	61%	18	1	0
S-AGFF	34	24	10	71%	19	4	1
S-AN	3	3	0	100%	1	2	0
S-APT	33	26	7	79%	23	3	0
S-AP	6	3	3	50%	1	2	0
S-ASC	8	5	3	63%	5	0	0
Ensemble	199	137	62	69%	116	20	1

3.6. **Tableau 15** : Les bénéficiaires d'un financement et origine du financeur

Période du 01/05/2015 au 30/04/2016	Nombre de diplômés avec financement	Aide du Conseil régional	Aide de Pôle Emploi ou Missions locales	Aide de l'employeur	Aide de l'OPCA	Dispositif SESAME	Fonds propres (sans financement)
Champ animation	32	17	7	8	4	0	10
A-AS	14	8	1	4	3	0	3
A-LTP	18	9	6	4	1	0	7
Champ sport	105	43	17	28	31	1	52
S-AAN	25	13	5	8	1	0	17
S-AE	19	11	4	1	4	0	12
S-AGFF	24	9	3	7	10	0	10
S-AN	3	0	1	1	2	1	0
S-APT	26	7	2	9	11	0	7
S-AP	3	0	2	2	1	0	3
S-ASC	5	3	0	0	2	0	3
Ensemble	137	60	24	36	35	1	62

18

En % des bénéficiaires d'un financement

Période du 01/05/2015 au 30/04/2016	Nombre de diplômés avec financement	Aide du Conseil régional	Aide de Pôle Emploi ou Missions locales	Aide de l'employeur	Aide de l'OPCA	Dispositif SESAME
Champ animation	32	53%	22%	25%	13%	0%
A-AS	14	57%	7%	29%	21%	0%
A-LTP	18	50%	33%	22%	6%	0%
Champ sport	105	41%	16%	27%	30%	1%
S-AAN	25	52%	20%	32%	4%	0%
S-AE	19	58%	21%	5%	21%	0%
S-AGFF	24	38%	13%	29%	46%	0%
S-AN	3	0%	33%	33%	66%	33%
S-APT	26	27%	8%	35%	42%	0%
S-AP	3	0%	67%	67%	33%	0%
S-ASC	5	60%	0%	0%	40%	0%
Ensemble	137	44%	18%	26%	26%	1%

En % des diplômés ayant suivi la formation

Période du 01/05/2015 au 30/04/2016	Nombre de diplômés ayant suivi la formation	Aide du Conseil régional	Aide de Pôle Emploi ou Missions locales	Aide de l'employeur	Aide de l'OPCA	Dispositif SESAME
Champ animation	42	40%	17%	19%	10%	0%
A-AS	17	47%	6%	24%	18%	0%
A-LTP	25	36%	24%	16%	4%	0%
Champ sport	157	27%	11%	18%	20%	1%
S-AAN	42	31%	12%	19%	2%	0%
S-AE	31	36%	13%	3%	13%	0%
S-AGFF	34	26%	9%	21%	29%	0%
S-AN	3	0%	33%	33%	67%	33%
S-APT	33	21%	6%	27%	33%	0%
S-AP	6	0%	67%	67%	33%	0%
S-ASC	8	38%	0%	0%	25%	0%
Ensemble	199	30%	12%	18%	18%	1%

3.7. Tableau 16 : Appréciation générale sur la formation

Evaluation de qualité de la formation : note d'appréciation générale attribuée à la formation

Base interrogeable : 199 diplômés (190 par la voie de la formation / 9 par la voie de l'apprentissage)

Statistiques de base

Période du 01/05/2015 au 30/04/2016	Nombre de diplômés ayant répondu	Note minimum	Note moyenne	Note médiane	Note maximum
Champ animation	42	3	7,5	8	10
A-AS	17	3	7,7	8	10
A-LTP	25	0	7,4	8	9
Champ sport	157	2	7,5	7	10
S-AAN	42	4	7,8	8	10
S-AE	31	2	7,6	8	10
S-AGFF	34	4	7,5	7	10
S-AN	3	7	8,3	9	9
S-APT	33	3	6,8	7	10
S-AP	6	7	8,3	8	10
S-ASC	8	6	7,3	7	9
Ensemble	199	2	7,5	7	10

19

Distribution des notes

Période du 01/05/2015 au 30/04/2016	Nombre de diplômés ayant répondu	0	1	2	3	4	5	6	7	8	9	10
Champ animation	42	0	0	0	2	1	3	1	7	17	10	1
A-AS	17	0	0	0	1	1	1	0	1	6	6	1
A-LTP	25	0	0	0	1	0	2	1	6	11	4	0
Champ sport	157	0	0	1	2	4	9	17	46	36	27	15
S-AAN	42	0	0	0	0	1	2	2	13	11	7	6
S-AE	31	0	0	1	1	0	2	2	5	10	7	3
S-AGFF	34	0	0	0	0	1	1	7	9	6	7	3
S-AN	3	0	0	0	0	0	0	0	1	0	2	0
S-APT	33	0	0	0	1	2	4	3	14	6	2	1
S-AP	6	0	0	0	0	0	0	0	2	2	0	2
S-ASC	8	0	0	0	0	0	0	3	2	1	2	0
Ensemble	199	0	0	1	4	5	12	18	53	53	37	16

3.8. **Tableau 17** : Avis sur les questions liées aux déplacements, à la gratification et à l'hébergement

Evaluation des conditions de formation : la mobilité et les déplacements liés à la formation (lieu de stage et de formation)

Période du 01/05/2015 au 30/04/2016	Nombre de diplômés ayant répondu	Pas du tout contraignant	Peu contraignant	Contraignant	Très contraignant	Contrainte pour :
Champ animation	42	7	24	9	2	26%
A-AS	17	2	10	5	0	29%
A-LTP	25	5	14	4	2	24%
Champ sport	156	20	85	40	11	33%
S-AAN	42	7	20	13	2	36%
S-AE	30	4	15	8	3	37%
S-AGFF	34	5	21	4	4	24%
S-AN	3	0	2	1	0	33%
S-APT	33	3	18	10	2	36%
S-AP	6	0	3	3	0	50%
S-ASC	8	1	6	1	0	13%
Ensemble	198	27	109	49	13	31%

20

Evaluation des conditions de formation : le niveau de rémunération ou de la gratification

Période du 01/05/2015 au 30/04/2016	Nombre de diplômés ayant répondu	Pas du tout satisfaisant	Peu satisfaisant	Satisfaisant	Très satisfaisant	Taux de satisfaction
Champ animation	42	6	13	17	6	55%
A-AS	17	0	8	4	5	53%
A-LTP	25	6	5	13	1	56%
Champ sport	153	32	54	57	10	44%
S-AAN	35	10	11	14	5	48%
S-AE	29	11	7	11	0	38%
S-AGFF	34	3	18	11	2	38%
S-AN	3	0	1	2	0	67%
S-APT	33	6	11	14	2	48%
S-AP	6	0	4	2	0	33%
S-ASC	8	2	2	3	1	50%
Ensemble	195	38	67	74	16	46%

Evaluation des conditions de formation : l'hébergement ou le logement pendant la formation

Période du 01/05/2015 au 30/04/2016	Nombre de diplômés ayant répondu	Pas du tout problématique	Peu problématique	Problématique	Très problématique	Problématique pour :
Champ animation	39	29	8	1	1	5%
A-AS	16	14	2	0	0	0%
A-LTP	23	15	6	1	1	9%
Champ sport	153	63	63	22	5	18%
S-AAN	39	19	14	6	0	15%
S-AE	31	11	15	4	1	16%
S-AGFF	34	14	14	5	1	18%
S-AN	3	0	2	1	0	33%
S-APT	33	14	12	5	2	21%
S-AP	6	2	3	1	0	17%
S-ASC	7	3	3	1	0	13%
Ensemble	192	92	71	23	6	15%

Points forts et points faibles des formations par spécialité du diplôme :

	Points Forts	Points faibles
Animation sociale	Intervenants et des formateurs compétents (équipe pédagogique) Qualité des contenus de formation Rythme d'alternance adapté	Ifac Evreux (qualité de la formation insuffisante) Investissement important nécessaire en raison du rythme de formation intense Approfondir sur les différences d'action sociale
Loisirs tous publics	Contenu de formation riche et structuré (méthode de travail, types d'activités en animation, outils informatiques) Qualité des intervenants et des interventions	Manque de suivi de l'OF Manque d'implication de certaines structures d'accueil Contenu trop théorique : décalage ressenti avec la mise en situation sur le terrain Aborder le champ du handicap
Activités aquatiques et de la natation	Formation relativement complète (contenu pédagogique enrichissant) Formateurs investis	Quelques problèmes d'organisation (annulation de cours) et de communication (information différente de celle de la DRDJSCS notamment concernant l'examen final) Approfondir sur la réglementation des piscines privées (hôtel, camping, ...) Aborder la natation sportive Problème sur un tutorat
Activités équestres	Appréciation très variable selon l'OF, la mention préparée et le lieu de stage	Problème d'organisation (cours, examens, manque de préparation sur l'examen de grande pédagogie) Encadrement insuffisant Niveau équestre exigé à l'entrée trop faible (lacunes même à la sortie du diplôme) Formation trop courte et pas assez complète : approfondir sur les aspects techniques en particulier et parfois sur les connaissances théoriques Formations trop orientées équitation classique, nécessité d'adapter le contenu des formations aux pratiques (tourisme équestre, attelage, équitation western) Mauvais rapport qualité / prix de la formation
Activités gymniques, de la forme et de la force :	Contenu de formation satisfaisant Formateurs investis Bonne plateforme internet	Approfondir certains contenus de formation (pas toujours en adéquation avec le milieu professionnel) Organisation pas toujours au point Qualité du suivi mais nécessité de réunions et évaluations régulières Manque d'accompagnement du tuteur sur un contrat de professionnalisation
Activités physiques pour tous	Investissement des intervenants	Contenu de formation insuffisant : anatomie et physiologie Evaluation superficielle des connaissances Quelques intervenants mal préparés à être formateurs Manque de suivi des stagiaires dans les structures d'accueil Manque de contact avec le public pendant la formation Manque de temps d'animation

	Points Forts	Points faibles
Activités pugilistiques	Formateurs pédagogues Formation bien construite	Rythme intensif surtout si activité professionnelle en simultané
Activités sports collectifs	Qualité et disponibilité des intervenants Contenu de formation satisfaisant	Formation intensive (contenu) Nécessité d'accorder plus de temps au côté pratique

4. Partie 4 : Situation professionnelle après l'obtention du diplôme

(données d'enquête)

4.1. Tableau 18 : Situation professionnelle après l'obtention du diplôme

Insertion professionnelle : situation au regard de l'emploi

Période du 01/05/2015 au 30/04/2016	Nombre de diplômés ayant répondu	A la recherche d'un emploi	De nouveau en formation	En emploi	Autre situation	Nombre de citations	(1)	Taux d'insertion professionnelle
Champ animation	46	8	3	34	2	47	1	74%
A-AS	20	3	2	13	2	20	0	65%
A-LTP	26	5	1	21	0	27	1	81%
Champ sport	160	25	9	128	6	168	8	80%
S-AAN	42	4	3	36	0	43	1	86%
S-AE	31	8	2	21	4	35	4	68%
S-AGFF	34	0	1	32	1	34	0	94%
S-AN	3	0	0	3	0	3	0	100%
S-APT	35	7	2	27	0	36	1	77%
S-AP	7	3	0	4	1	8	1	57%
S-ASC	8	3	1	5	0	9	1	63%
Ensemble	206	33	12	162	8	215	9	79%

23

Autre situation : arrêt maladie, bénévolat, en cours de création d'entreprise

(1) : nombre de diplômés avec situation multiple

Autre situation :

A-AS : 1 bénévole retraité + 1 arrêt de maladie

S-AE : 4 en cours de création d'entreprise

S-AGFF : 1 départ à l'étranger

S-AP : 1 arrêt de maladie

Situations multiples :

A-LTP : 1 « Demandeur d'emploi + en emploi »

S-AAN : 1 « De nouveau en formation + demandeur d'emploi »

S-AE : 2 « De nouveau en formation + en emploi » + 2 « Demandeur d'emploi + autre »

S-APT : 1 « De nouveau en formation + en emploi »

S-AP : 1 « Demandeur d'emploi + autre »

S-ASC : 1 « De nouveau en formation + en emploi »

Situation au regard de l'emploi : répartition en %

Période du 01/05/2015 au 30/04/2016	Nombre de diplômés ayant répondu	A la recherche d'un emploi	De nouveau en formation	En emploi	Autre situation
Champ animation	46	17%	7%	74%	4%
A-AS	20	15%	10%	65%	10%
A-LTP	26	19%	4%	81%	0%
Champ sport	160	16%	6%	80%	4%
S-AAN	42	10%	7%	86%	0%
S-AE	31	26%	6%	68%	13%
S-AGFF	34	0%	3%	94%	3%
S-AN	3	0%	0%	100%	0%
S-APT	35	20%	6%	77%	0%
S-AP	7	43%	0%	57%	14%
S-ASC	8	38%	13%	63%	0%
Ensemble	206	16%	6%	79%	4%

24

Focus sur les poursuites de formation

Période du 01/05/2015 au 30/04/2016	Nombre de diplômés ayant répondu	Taux de poursuite de formation	Secteur de la formation : animation	Secteur de la formation : sport	Secteur de la formation : autre	Secteur de formation : non renseigné	Dont formation diplômante
Champ animation	3	7%	2	0	1	0	2
A-AS	2	10%	2	0	0	0	1
A-LTP	1	4%	0	0	1	0	1
Champ sport	9	6%	1	6	0	2	7
S-AAN	3	7%	0	3	0	0	3
S-AE	2	6%	0	0	0	2	1
S-AGFF	1	3%	0	1	0	0	0
S-AN	0	0%	-	-	-	-	-
S-APT	2	6%	1	1	0	0	2
S-AP	0	0%	-	-	-	-	-
S-ASC	1	13%	0	1	0	0	1
Ensemble	12	6%	3	6	1	2	9

Focus sur les diplômés en recherche d'emploi

Période du 01/05/2015 au 30/04/2016	A-AS	A-LTP	S-AAN	S-AE	S-AGFF	S-AN	S-APT	S-AP	S-ASC
Nombre de demandeurs d'emploi	3	5	4	8	0	0	7	3	3
Part des demandeurs d'emploi	15%	19%	10%	26%	0%	0%	20%	43%	38%
<u>Dont</u> : n'ayant pas du tout exercé d'activité depuis l'obtention du diplôme	1	1	0	1	-	-	0	2	1
<u>Dont</u> : Demandeurs d'emploi ayant exercé ou exerçant une activité	2	4	4	7	-	-	7	1	1
En % des demandeurs d'emploi	67%	80%	100%	88%	-	-	100%	33%	33%
Demandeurs d'emploi ayant exercé une activité en lien direct avec le diplôme	1	4	4	6	-	-	7	0	0
En % des demandeurs d'emploi	33%	80%	100%	75%	-	-	100%	0%	0%
Demandeurs d'emploi ayant exercé ou exerçant une activité au moins sur une durée de 6 mois	2	4	2	4	-	-	5	1	1
En % des demandeurs d'emploi	67%	80%	50%	50%	-	-	71%	33%	33%
Contact avec une mission locale ou Pôle Emploi	2	4	4	8	-	-	7	3	2
En % des demandeurs d'emploi	67%	80%	100%	100%	-	-	100%	100%	67%

25

4.2. Tableau 19 : Statut d'emploi et pluriactivité

Statut d'emploi des diplômés

Champ : ensemble des activités exercées

Période du 01/05/2015 au 30/04/2016	A-AS	A-LTP	S-AAN	S-AE	S-AGFF	S-AN	S-APT	S-AP	S-ASC
Nombre de diplômés en emploi	13	21	36	21	32	3	27	4	5
Part des diplômés en emploi	65%	81%	86%	68%	94%	100%	77%	57%	63%
<u>Dont</u> : En emploi sous statut salarié exclusivement	13	20	32	11	21	3	27	3	5
<u>Dont</u> : A son compte exclusivement	0	0	0	7	3	0	0	0	0
<u>Dont</u> : Cumul d'une activité salariée et à son compte	0	1	4	3	6	0	0	1	0
<u>Dont</u> : Statut d'emploi non renseigné	0	0	0	0	2	0	0	0	0
Part des diplômés en emploi concernés par la pluriactivité	0%	5%	11%	14%	19%	0%	0%	25%	0%
Part des diplômés en emploi ayant au moins une activité salariée	100%	100%	100%	67%	84%	100%	100%	100%	100%
Part des diplômés en emploi ayant une activité à leur compte	0%	5%	11%	48%	28%	0%	0%	25%	0%

Définition :

La pluriactivité consiste, pour une même personne, à exercer des activités professionnelles sous statut différent. Par exemple, une même personne peut être salariée et exercer parallèlement une activité indépendante libérale, commerçante, artisanale, agricole ou être travailleur indépendant, ou bien encore cumuler plusieurs activités indépendantes.

Statut d'emploi des diplômés par spécialité

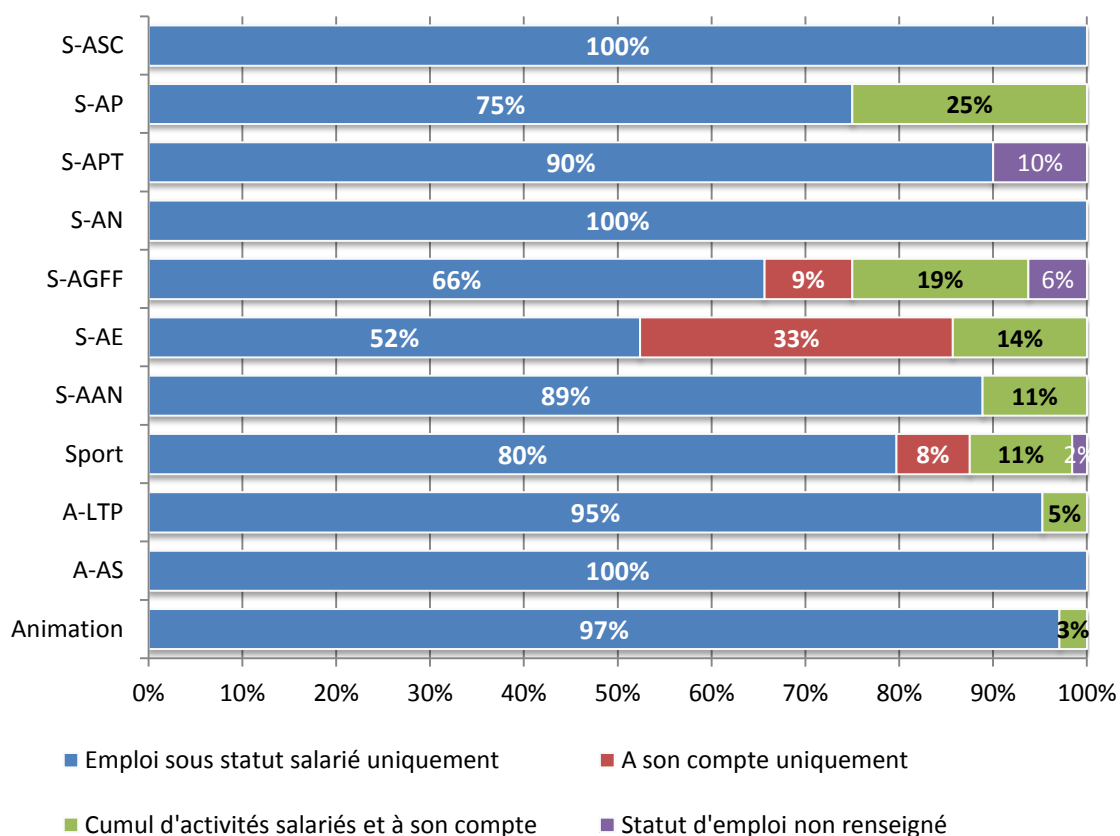

Statut de l'emploi principal

Champ : emploi principal

Période du 01/05/2015 au 30/04/2016	A-AS	A-LTP	S-AAN	S-AE	S-AGFF	S-AN	S-APT	S-AP	S-ASC
Nombre de diplômés en emploi	13	21	36	21	32	3	27	4	5
Part des diplômés en emploi	65%	81%	86%	68%	94%	100%	77%	57%	63%
Dont :									
Activité principale : non salariée	0	0	0	8	3	0	0	0	0
Dont :									
Activité principale : salariée	13	21	36	13	27	3	27	4	5
Dont :									
Activité principale : non renseignée	0	0	0	0	2	0	0	0	0
Part des diplômés en emploi dont l'activité principale est salariée	100%	100%	100%	62%	84%	100%	100%	100%	100%

4.3. Tableau 20 : Lien entre formation et emploi (emploi principal)

Adéquation emploi-formation

Champ : emploi principal

Période du 01/05/2015 au 30/04/2016	A-AS	A-LTP	S-AAN	S-AE	S-AGFF	S-AN	S-APT	S-AP	S-ASC
Nombre de diplômés en emploi	13	21	36	21	32	3	27	4	5
Part des diplômés en emploi	65%	81%	86%	68%	94%	100%	77%	57%	63%
<u>Dont :</u> Emploi principal en relation directe avec le diplôme	10	16	34	17	31	2	19	1	3
<u>Dont :</u> Emploi principal en lien avec les compétences acquises à travers le diplôme	0	5	1	3	0	0	6	0	1
<u>Dont :</u> Emploi principal en dehors de la sphère JS	3	0	1	1	1	1	2	3	1
Taux adéquation emploi / formation	77%	76%	94%	81%	97%	67%	70%	25%	60%
Part des diplômés en emploi ayant leur emploi principal en relation directe avec le diplôme (sur l'ensemble des diplômés)	50%	62%	81%	55%	91%	67%	54%	14%	38%

27

Lien entre le diplôme obtenu et l'emploi principal

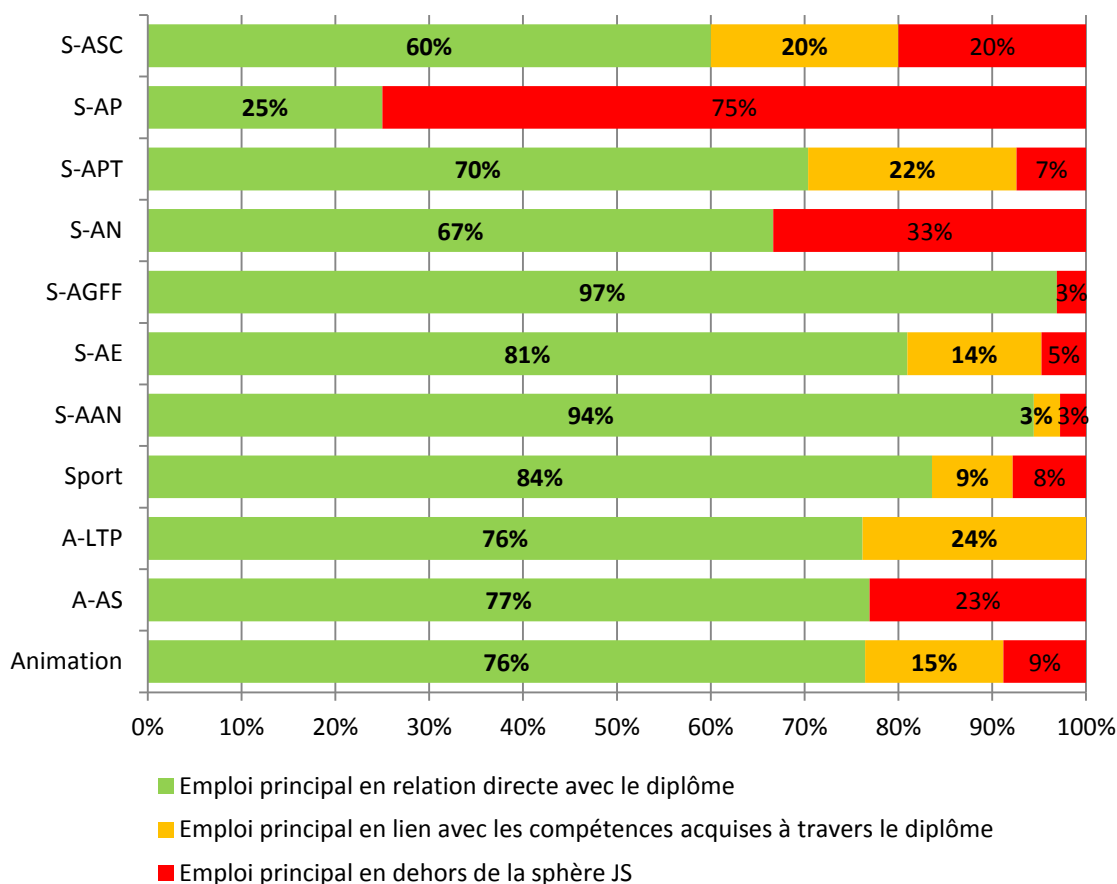

4.4. Tableau 21 : Profil des postes

Profil des postes pour les diplômés ayant leur emploi principal en lien direct avec le diplôme

Champ : emploi principal

Période du 01/05/2015 au 30/04/2016	A-AS	A-LTP	S-AAN	S-AE	S-AGFF	S-AN	S-APT	S-AP	S-ASC
Nombre de diplômés en emploi	13	21	36	21	32	3	27	4	5
Part des diplômés en emploi	65%	81%	86%	68%	94%	100%	77%	57%	63%
Taux adéquation emploi / formation	77%	76%	94%	81%	97%	67%	70%	25%	60%
Diplômés en emploi en lien direct avec le diplôme	10	16	34	17	31	2	19	1	3
Dont : animateur socio-culturel	9	4	0	0	0	0	4	0	1
Dont : éducateur sportif, moniteur de sport	0	1	34	16	26	2	11	1	1
Dont : entraîneur sportif	0	0	3	1	7	0	5	1	28
Dont : agent de développement	1	1	0	0	1	0	3	0	0
Dont : directeur d'un ACM	1	11	0	0	0	0	4	0	0
Dont : directeur / responsable équipements sportifs ou socio-culturels	0	0	0	1	2	0	0	0	0

4.5. Tableau 22 : Lien entre formation et emploi (ensemble des emplois)

Adéquation emploi-formation

Champ : ensemble des emplois

Période du 01/05/2015 au 30/04/2016	A-AS	A-LTP	S-AAN	S-AE	S-AGFF	S-AN	S-APT	S-AP	S-ASC
Nombre de diplômés en emploi	13	21	36	21	32	3	27	4	5
Part des diplômés en emploi	65%	81%	86%	68%	94%	100%	77%	57%	63%
Dont :									
Au moins un emploi en relation directe avec le diplôme	10	17	34	17	31	2	19	3	3
Dont :									
Au moins un emploi en lien avec les compétences acquises à travers le diplôme	0	4	1	3	0	0	6	0	2
Dont :									
Tous les emplois en dehors de la sphère JS	3	0	1	1	1	1	2	1	0
Taux adéquation emploi / formation	77%	81%	94%	81%	97%	67%	70%	75%	60%
Part des diplômés ayant un ou plusieurs emplois en relation directe avec le diplôme (sur l'ensemble des diplômés)	50%	65%	81%	55%	91%	67%	54%	43%	38%

4.6. **Tableau 23** : Temps de travail (ensemble des emplois)

Période du 01/05/2015 au 30/04/2016	A-AS	A-LTP	S-AAN	S-AE	S-AGFF	S-AN	S-APT	S-AP	S-ASC
Nombre de diplômés en emploi	13	21	36	21	32	3	27	4	5
Part des diplômés en emploi	65%	81%	86%	68%	94%	100%	77%	57%	63%
Durée de travail : temps complet	9	12	29	17	22	3	25	3	3
Durée de travail : temps partiel – durée supérieure à un mi-temps	2	5	5	1	2	0	0	0	1
Durée de travail : temps partiel – durée inférieure ou égale à un mi-temps	1	4	1	2	7	0	1	1	0
Durée de travail : saisonnier ou non renseigné	1	0	1	1	1	0	1	0	1
Proportion de personnes en emploi à temps complet	69%	57%	81%	81%	69%	100%	93%	75%	60%

29

Temps de travail cumulé sur l'ensemble des emplois

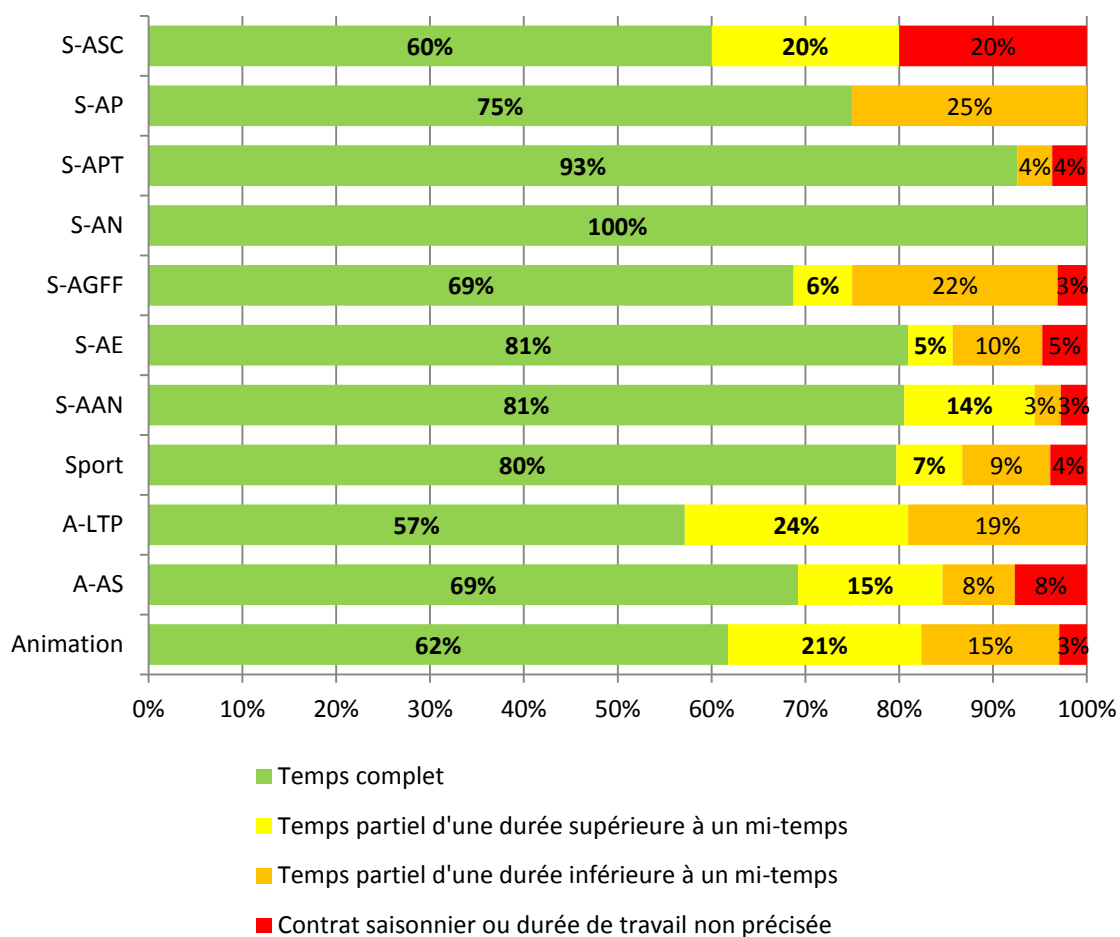

4.7. Tableau 24 : Activité salariée et nature des contrats (ensemble des emplois)

Conditions d'emploi pour les diplômés en emploi sous statut salarié (type de contrat)

Période du 01/05/2015 au 30/04/2016	A- AS	A- LTP	S- AAN	S- AE	S- AGFF	S- AN	S- APT	S- AP	S- ASC
Nombre de diplômés en emploi	13	21	36	21	32	3	27	4	5
Part des diplômés en emploi	65%	81%	86%	68%	94%	100%	77%	57%	63%
Diplômés en emploi ayant une activité salariée	13	21	36	14	27	3	27	4	5
Part du salariat	100%	100%	100%	67%	84%	100%	100%	100%	100%
Diplômés ayant une activité en CDI*	7	10	22	7	23	3	12	4	2
Diplômés ayant une activité en CDD ou en intérim*	5	9	15	6	5	0	12	0	2
Diplômé ayant un contrat aidé <i>sans mention CDI ou CDD</i>	1	0	1	0	1	0	3	0	0
Diplômés vacataires ou contrat saisonnier*	0	3	4	1	1	0	0	0	1
Nombre de citations	13	22	42	14	30	3	27	4	5
Nombre de réponses multiples	0	1	6	0	3	0	0	0	0

* : activité principale ou secondaire

A-LTP : 1 « CDD + Vacataire »

S-AAN : 4 « CDI + CDD » ; 1 « CDI + Vacataire » ; 1 « CDD + Vacataire »

S-AGFF : 2 « CDI + CDD »

Statut des contrats de travail des diplômés en emploi salarié : répartition en %

Période du 01/05/2015 au 30/04/2016	A- AS	A- LTP	S- AAN	S- AE	S- AGFF	S- AN	S- APT	S- AP	S- ASC
Diplômés ayant une activité en CDI*	54%	48%	61%	50%	85%	100%	44%	100%	40%
Diplômés ayant une activité en CDD ou en intérim*	38%	43%	42%	43%	19%	0%	44%	0%	40%
Diplômé ayant un contrat aidé <i>sans mention CDI ou CDD</i>	8%	0%	3%	0%	4%	0%	11%	0%	0%
Diplômés vacataires ou contrat saisonnier*	0%	14%	11%	7%	4%	0%	0%	0%	20%

* : activité principale ou secondaire

Nature du contrat de l'emploi principal

Période du 01/05/2015 au 30/04/2016	A- AS	A- LTP	S- AAN	S- AE	S- AGFF	S- AN	S- APT	S- AP	S- ASC
Nombre de diplômés en emploi	13	21	36	21	32	3	27	4	5
Part des diplômés en emploi	65%	81%	86%	68%	94%	100%	77%	57%	63%
Activité principale : salariée	13	21	36	13	27	3	27	4	5
Part des diplômés en emploi dont l'activité principale est salariée	100%	100%	100%	62%	84%	100%	100%	100%	100%
Contrat principal : CDI ou titulaire de la FP	7	10	21	6	23	3	12	4	2
Contrat principal : CDD ou intérim	5	8	11	6	3	0	12	0	2
Contrat principal : Contrat aidé sans précision CDI ou CDD	1	0	1	0	1	0	3	0	0
Contrat principal : Vacataire ou contrat saisonnier	0	3	3	1	0	0	0	0	1

Contrat de travail principal pour les diplômés dont l'activité dominante est salariée

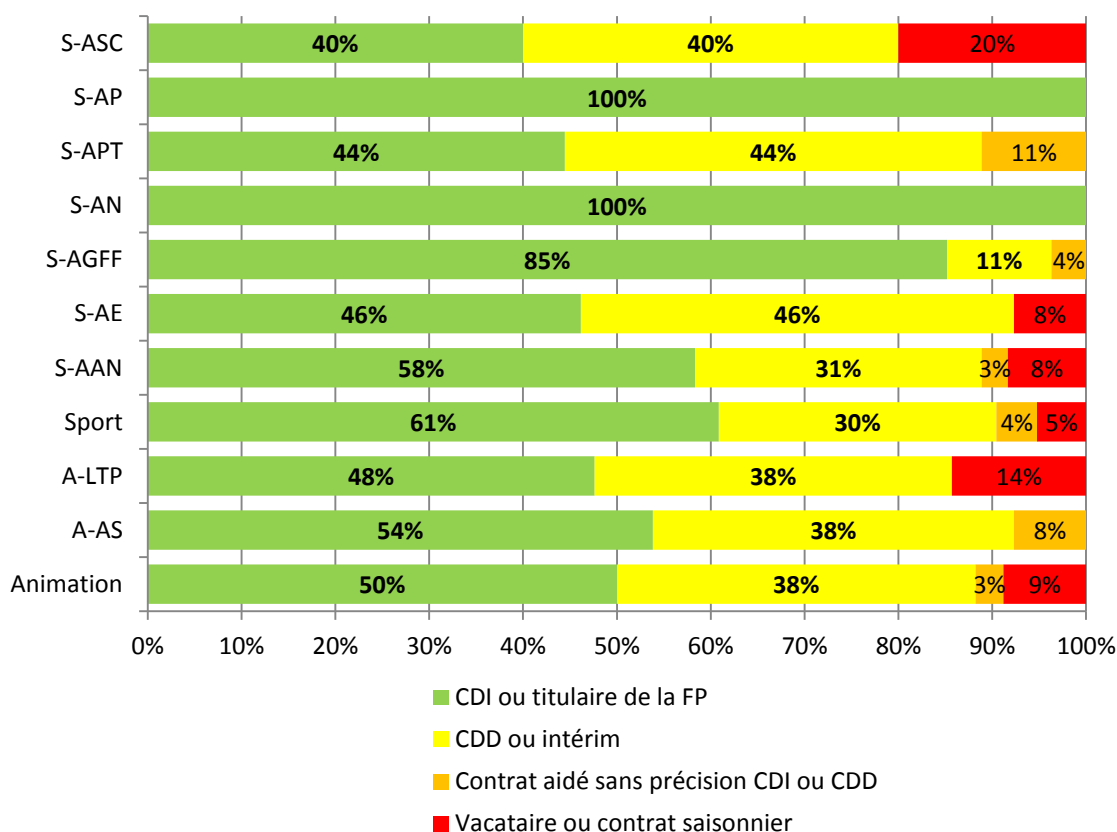

4.8. **Tableau 25** : Activité salariée et typologie des employeurs (ensemble des emplois salariés)

Période du 01/05/2015 au 30/04/2016	A-AS	A-LTP	S-AAN	S-AE	S-AGFF	S-AN	S-APT	S-AP	S-ASC
Nombre de diplômés en emploi	13	21	36	21	32	3	27	4	5
Part des diplômés en emploi	65%	81%	86%	68%	94%	100%	77%	57%	63%
Diplômés en emploi ayant une activité salariée	13	21	36	14	27	3	27	4	5
Part du salariat	100%	100%	100%	67%	84%	100%	100%	100%	100%
Typologie de l'employeur :									
association	4	6	9	4	12	2	17	3	3
entreprise privée à but lucratif	2	2	19	8	14	1	3	1	0
établissement de santé	2	1	1	0	0	0	0	0	0
fonction publique territoriale ou d'Etat	4	11	14	0	2	0	8	2	1

Typologie des employeurs pour les diplômés sous statut salarié : répartition en %

Période du 01/05/2015 au 30/04/2016	A-AS	A-LTP	S-AAN	S-AE	S-AGFF	S-AN	S-APT	S-AP	S-ASC
Typologie de l'employeur :									
association	31%	29%	25%	29%	44%	67%	63%	75%	60%
entreprise privée à but lucratif	15%	10%	53%	57%	52%	33%	11%	25%	0%
établissement de santé	15%	5%	3%	0%	0%	0%	0%	0%	0%
fonction publique territoriale ou d'Etat	31%	52%	39%	0%	7%	0%	30%	50%	20%

Employeur : lien avec la structure d’alternance ou l’emploi occupé avant l’obtention du diplôme
(diplômés ayant suivi la formation)

Période du 01/05/2015 au 30/04/2016	A-AS	A-LTP	S-AAN	S-AE	S-AGFF	S-AN	S-APT	S-AP	S-ASC
Nombre de diplômés en emploi	13	21	36	21	32	3	27	4	5
Part des diplômés en emploi	65%	81%	86%	68%	94%	100%	77%	57%	63%
Diplômés en emploi ayant une activité salariée	13	21	36	14	27	3	27	4	5
Part du salariat	100%	100%	100%	67%	84%	100%	100%	100%	100%
Lien avec l’employeur :									
Diplômés ayant suivi une formation	17	25	42	31	34	3	33	6	8
<u>Dont</u> : diplômés en emploi salarié après la formation	12	20	36	14	27	3	25	3	5
<i>En emploi dans la même structure d’alternance</i>	7	9	10	0	9	1	10	3	1
<i>Part des diplômés en emploi salarié dans la structure d’alternance après la formation</i>	58%	45%	28%	0%	33%	33%	40%	100%	20%
<i>En emploi dans la même structure employeuse</i>	5	10	9	3	14	2	13	1	3
En % des diplômés en emploi salarié ayant suivi une formation	42%	50%	25%	21%	52%	67%	52%	33%	60%
En emploi dans la structure d’alternance ancien employeur	4	7	6	0	9	1	9	1	1
En % des diplômés en emploi salarié ayant suivi une formation	33%	35%	17%	0%	33%	33%	36%	33%	20%

Multisalarier

Période du 01/05/2015 au 30/04/2016	A-AS	A-LTP	S-AAN	S-AE	S-AGFF	S-AN	S-APT	S-AP	S-ASC
Nombre de diplômés en emploi	13	21	36	21	32	3	27	4	5
Part des diplômés en emploi	65%	81%	86%	68%	94%	100%	77%	57%	63%
Diplômés en emploi ayant une activité salariée	13	21	36	14	27	3	27	4	5
Part du salariat	100%	100%	100%	67%	84%	100%	100%	100%	100%
En emploi sous statut salarié uniquement	13	20	32	11	21	3	27	3	5
<u>Dont</u> : diplômés en emploi ayant une seule activité salariée	13	16	21	11	17	3	24	2	3
<u>Dont</u> : diplômés en emploi ayant plusieurs activités salariées	0	4	11	0	4	0	3	1	2
Proportion du multisalarier	0%	20%	34%	0%	19%	0%	11%	33%	40%
Nombre de diplômés en emploi avec au moins une activité secondaire salariée ou non salariée	0	5	15	3	10	0	3	2	2
Proportion des diplômés en emploi avec au moins une activité secondaire rémunérée salariée ou non salarié	0%	24%	42%	14%	31%	0%	11%	50%	40%

Définition :

Le multisalarier consiste pour une même personne à exercer plusieurs activités professionnelles sous statut salarié, quelque soit le statut de l’employeur. Le multisalarier peut être simultané (cumul de plusieurs contrats de travail à temps partiel) ou successif (exercice dans une même année d’activités salariées par la conclusion de contrats de travail à durée indéterminée).

4.9. Tableau 26 : Activité salariée : les emplois aidés

Période du 01/05/2015 au 30/04/2016	A-AS	A-LTP	S-AAN	S-AE	S-AGFF	S-AN	S-APT	S-AP	S-ASC
Nombre de diplômés en emploi	13	21	36	21	32	3	27	4	5
Part des diplômés en emploi	65%	81%	86%	68%	94%	100%	77%	57%	63%
Diplômés en emploi en contrat aidé	2	1	2	3	3	2	11	0	4
Part des diplômés en emploi en contrat aidé	15%	5%	6%	14%	9%	67%	41%	0%	80%
<u>Dont</u> : CUI-CAE	2	1	2	1	1	1	4	0	2
<u>Dont</u> : CUI-CIE	0	0	0	1	0	0	0	0	0
<u>Dont</u> : Emploi CNDS	0	0	0	0	1	1	2	0	1
<u>Dont</u> : Emploi d'Avenir	0	0	0	1	1	0	4	0	1
<u>Dont</u> : Contrat adulte relais	0	0	0	0	0	0	1	0	0

33

4.10. Tableau 27 : Evolution de la situation professionnelle des diplômés avant et après formation

A-AS : situation la plus favorable avant et après la formation

Période du 01/05/2015 au 30/04/2016	Après : Demandeur d'emploi	Après : En études ou en formation	Après : En emploi dans un autre domaine	Après : En emploi dans le domaine du sport ou de l'animation	Après : Autre situation	Ensemble
Avant : Demandeur d'emploi	2	1	2	2	0	7
Avant : En études ou en formation	0	0	0	1	0	1
Avant : En emploi dans un autre domaine	0	0	1	0	1	2
Avant : En emploi dans le domaine du sport ou de l'animation*	1	0	0	6	0	7
Avant : autre situation	0	0	0	0	0	0
Ensemble	3	1	3	9	1	17

* : emploi en relation directe avec le diplôme ou en lien avec les compétences acquises à travers le diplôme

Amélioration de la situation ou maintien dans l'emploi dans le champ pour 12 diplômés sortant de formation soit 71% (base de 17 diplômés ayant suivi une formation) – **situation professionnelle qui évolue positivement**

- Accès à un premier emploi (passage du statut « étudiant à en emploi » : 1 sur 17 soit 6%
- Passerelle vers l'emploi (passage du statut « demandeur d'emploi à en emploi » : 4 sur 17 soit 24%
- Levier pour une reconversion professionnelle (passage du statut « en emploi dans un autre domaine à en emploi dans le champ animation ou sport) : 0 sur 17 soit 0%
- Amélioration des conditions d'emploi ou promotion/évolution et sécurisation professionnelle (emploi dans le champ avant et après la formation) : 6 sur 17 soit 35%

A-LTP : situation la plus favorable avant et après la formation

Période du 01/05/2015 au 30/04/2016	Après : Demandeur d'emploi	Après : En études ou en formation	Après : En emploi dans un autre domaine	Après : En emploi dans le domaine du sport ou de l'animation	Après : Autre situation	Ensemble
Avant : Demandeur d'emploi	1	0	0	4	0	5
Avant : En études ou en formation	1	0	0	0	0	1
Avant : En emploi dans un autre domaine	0	1	0	3	0	4
Avant : En emploi dans le domaine du sport ou de l'animation*	2	0	0	13	0	15
Avant : autre situation	0	0	0	0	0	0
Ensemble	4	1	0	20	0	25

* : emploi en relation directe avec le diplôme ou en lien avec les compétences acquises à travers le diplôme

Amélioration de la situation ou maintien dans l'emploi dans le champ pour 20 diplômés sortant de formation soit 80% (base de 25 diplômés ayant suivi une formation) – **situation professionnelle qui évolue positivement**

- Accès à un premier emploi (passage du statut « étudiant à en emploi » : 0 sur 25 soit 0%
- Passerelle vers l'emploi (passage du statut « demandeur d'emploi à en emploi » : 4 sur 25 soit 16%
- Levier pour une reconversion professionnelle (passage du statut « en emploi dans un autre domaine à en emploi dans le champ animation ou sport » : 3 sur 25 soit 12%
- Amélioration des conditions d'emploi ou promotion/évolution et sécurisation professionnelle (emploi dans le champ avant et après la formation) : 13 sur 25 soit 52%

S-AAN : situation la plus favorable avant et après la formation

Période du 01/05/2015 au 30/04/2016	Après : Demandeur d'emploi	Après : En études ou en formation	Après : En emploi dans un autre domaine	Après : En emploi dans le domaine du sport ou de l'animation	Après : Autre situation	Ensemble
Avant : Demandeur d'emploi	2	1	1	8	0	12
Avant : En études ou en formation	1	2	0	11	0	14
Avant : En emploi dans un autre domaine	0	0	0	4	0	4
Avant : En emploi dans le domaine du sport ou de l'animation*	0	0	0	11	0	11
Avant : autre situation	0	0	0	1	0	1
Ensemble	3	3	1	35	0	42

* : emploi en relation directe avec le diplôme ou en lien avec les compétences acquises à travers le diplôme

Amélioration de la situation ou maintien dans l'emploi dans le champ pour 37 diplômés sortant de formation soit 88% (base de 42 diplômés ayant suivi une formation) – **situation professionnelle qui évolue positivement**

- Accès à un premier emploi (passage du statut « étudiant à en emploi » : 11 sur 42 soit 26%
- Passerelle vers l'emploi (passage du statut « demandeur d'emploi à en emploi » : 9 sur 42 soit 21%
- Levier pour une reconversion professionnelle (passage du statut « en emploi dans un autre domaine à en emploi dans le champ animation ou sport » : 4 sur 42 soit 10%
- Amélioration des conditions d'emploi ou promotion/évolution et sécurisation professionnelle (emploi dans le champ avant et après la formation) : 11 sur 42 soit 26%

S-AE : situation la plus favorable avant et après la formation

Période du 01/05/2015 au 30/04/2016	Après : Demandeur d'emploi	Après : En études ou en formation	Après : En emploi dans un autre domaine	Après : En emploi dans le domaine du sport ou de l'animation	Après : Autre situation	Ensemble
Avant : Demandeur d'emploi	3	0	0	6	1	10
Avant : En études ou en formation	3	0	0	10	0	13
Avant : En emploi dans un autre domaine	2	0	1	2	1	6
Avant : En emploi dans le domaine du sport ou de l'animation*	0	0	0	2	0	2
Avant : autre situation	0	0	0	0	0	0
Ensemble	8	0	1	20	2	31

* : emploi en relation directe avec le diplôme ou en lien avec les compétences acquises à travers le diplôme

Amélioration de la situation ou maintien dans l'emploi dans le champ pour 20 diplômés sortant de formation soit 65% (base de 31 diplômés ayant suivi une formation) – **situation professionnelle qui évolue positivement**

- Accès à un premier emploi (passage du statut « étudiant à en emploi » : 10 sur 31 soit 32%
- Passerelle vers l'emploi (passage du statut « demandeur d'emploi à en emploi » : 6 sur 31 soit 19%
- Levier pour une reconversion professionnelle (passage du statut « en emploi dans un autre domaine à en emploi dans le champ animation ou sport » : 2 sur 31 soit 6%
- Amélioration des conditions d'emploi ou promotion/évolution et sécurisation professionnelle (emploi dans le champ avant et après la formation) : 2 sur 31 soit 6%

S-AGFF : situation la plus favorable avant et après la formation

Période du 01/05/2015 au 30/04/2016	Après : Demandeur d'emploi	Après : En études ou en formation	Après : En emploi dans un autre domaine	Après : En emploi dans le domaine du sport ou de l'animation	Après : Autre situation	Ensemble
Avant : Demandeur d'emploi	0	1	0	17	0	18
Avant : En études ou en formation	0	0	1	3	0	4
Avant : En emploi dans un autre domaine	0	0	0	5	1	6
Avant : En emploi dans le domaine du sport ou de l'animation*	0	0	0	5	0	5
Avant : autre situation	0	0	0	1	0	1
Ensemble	0	1	1	31	1	34

* : emploi en relation directe avec le diplôme ou en lien avec les compétences acquises à travers le diplôme

Amélioration de la situation ou maintien dans l'emploi dans le champ pour 33 diplômés sortant de formation soit 97% (base de 34 diplômés ayant suivi une formation) – **situation professionnelle qui évolue positivement**

- Accès à un premier emploi (passage du statut « étudiant à en emploi » : 4 sur 34 soit 12%
- Passerelle vers l'emploi (passage du statut « demandeur d'emploi à en emploi » : 17 sur 34 soit 50%
- Levier pour une reconversion professionnelle (passage du statut « en emploi dans un autre domaine à en emploi dans le champ animation ou sport » : 5 sur 34 soit 15%
- Amélioration des conditions d'emploi ou promotion/évolution et sécurisation professionnelle (emploi dans le champ avant et après la formation) : 5 sur 34 soit 15%

S-AN : situation la plus favorable avant et après la formation

Période du 01/05/2015 au 30/04/2016	Après : Demandeur d'emploi	Après : En études ou en formation	Après : En emploi dans un autre domaine	Après : En emploi dans le domaine du sport ou de l'animation	Après : Autre situation	Ensemble
Avant : Demandeur d'emploi	0	0	1	0	0	1
Avant : En études ou en formation	0	0	0	1	0	1
Avant : En emploi dans un autre domaine	0	0	0	0	0	0
Avant : En emploi dans le domaine du sport ou de l'animation*	0	0	0	1	0	1
Avant : autre situation	0	0	0	0	0	0
Ensemble	0	0	1	2	0	3

* : emploi en relation directe avec le diplôme ou en lien avec les compétences acquises à travers le diplôme

Amélioration de la situation ou maintien dans l'emploi dans le champ pour 3 diplômés sortant de formation soit 100% (base de 3 diplômés ayant suivi une formation) – **situation professionnelle qui évolue positivement**

- Accès à un premier emploi (passage du statut « étudiant à en emploi ») : 1 sur 3 soit 33%
- Passerelle vers l'emploi (passage du statut « demandeur d'emploi à en emploi ») : 1 sur 3 soit 33%
- Levier pour une reconversion professionnelle (passage du statut « en emploi dans un autre domaine à en emploi dans le champ animation ou sport ») : 0 sur 3 soit 0%
- Amélioration des conditions d'emploi ou promotion/évolution et sécurisation professionnelle (emploi dans le champ avant et après la formation) : 1 sur 3 soit 33%

S-APT : situation la plus favorable avant et après la formation

Période du 01/05/2015 au 30/04/2016	Après : Demandeur d'emploi	Après : En études ou en formation	Après : En emploi dans un autre domaine	Après : En emploi dans le domaine du sport ou de l'animation	Après : Autre situation	Ensemble
Avant : Demandeur d'emploi	0	0	0	5	0	5
Avant : En études ou en formation	5	0	0	2	0	7
Avant : En emploi dans un autre domaine	0	0	1	4	0	5
Avant : En emploi dans le domaine du sport ou de l'animation*	2	1	1	12	0	16
Avant : autre situation	0	0	0	0	0	0
Ensemble	7	1	2	23	0	33

* : emploi en relation directe avec le diplôme ou en lien avec les compétences acquises à travers le diplôme

Amélioration de la situation ou maintien dans l'emploi dans le champ pour 23 diplômés sortant de formation soit 70% (base de 33 diplômés ayant suivi une formation) – **situation professionnelle qui évolue positivement**

- Accès à un premier emploi (passage du statut « étudiant à en emploi ») : 2 sur 33 soit 6%
- Passerelle vers l'emploi (passage du statut « demandeur d'emploi à en emploi ») : 5 sur 33 soit 15%
- Levier pour une reconversion professionnelle (passage du statut « en emploi dans un autre domaine à en emploi dans le champ animation ou sport ») : 4 sur 33 soit 12%
- Amélioration des conditions d'emploi ou promotion/évolution et sécurisation professionnelle (emploi dans le champ avant et après la formation) : 12 sur 33 soit 36%

S-AP : situation la plus favorable avant et après la formation

Période du 01/05/2015 au 30/04/2016	Après : Demandeur d'emploi	Après : En études ou en formation	Après : En emploi dans un autre domaine	Après : En emploi dans le domaine du sport ou de l'animation	Après : Autre situation	Ensemble
Avant : Demandeur d'emploi	1	0	0	0	0	1
Avant : En études ou en formation	0	0	0	0	0	0
Avant : En emploi dans un autre domaine	2	0	2	1	0	5
Avant : En emploi dans le domaine du sport ou de l'animation*	0	0	0	0	0	0
Avant : autre situation	0	0	0	0	0	0
Ensemble	3	0	2	1	0	6

* : emploi en relation directe avec le diplôme ou en lien avec les compétences acquises à travers le diplôme

Amélioration de la situation ou maintien dans l'emploi dans le champ pour 1 diplômé sortant de formation soit 17% (base de 6 diplômés ayant suivi une formation)

- Accès à un premier emploi (passage du statut « étudiant à en emploi ») : 0 sur 6 soit 0%
- Passerelle vers l'emploi (passage du statut « demandeur d'emploi à en emploi ») : 0 sur 6 soit 0%
- Levier pour une reconversion professionnelle (passage du statut « en emploi dans un autre domaine à en emploi dans le champ animation ou sport ») : 1 sur 6 soit 17%
- Amélioration des conditions d'emploi ou promotion/évolution et sécurisation professionnelle (emploi dans le champ avant et après la formation) : 0 sur 6 soit 0%

S-ASC : situation la plus favorable avant et après la formation

Période du 01/05/2015 au 30/04/2016	Après : Demandeur d'emploi	Après : En études ou en formation	Après : En emploi dans un autre domaine	Après : En emploi dans le domaine du sport ou de l'animation	Après : Autre situation	Ensemble
Avant : Demandeur d'emploi	1	0	0	1	0	2
Avant : En études ou en formation	0	0	0	0	0	0
Avant : En emploi dans un autre domaine	0	0	1	1	0	2
Avant : En emploi dans le domaine du sport ou de l'animation*	1	0	0	1	0	2
Avant : autre situation	1	0	0	1	0	2
Ensemble	3	0	1	4	0	8

* : emploi en relation directe avec le diplôme ou en lien avec les compétences acquises à travers le diplôme

Amélioration de la situation ou maintien dans l'emploi dans le champ pour 4 diplômés sortant de formation soit 50% (base de 8 diplômés ayant suivi une formation)

- Accès à un premier emploi (passage du statut « étudiant à en emploi ») : 0 sur 8 soit 0%
- Passerelle vers l'emploi (passage du statut « demandeur d'emploi à en emploi ») : 1 sur 8 soit 13%
- Levier pour une reconversion professionnelle (passage du statut « en emploi dans un autre domaine à en emploi dans le champ animation ou sport ») : 1 sur 8 soit 13%
- Amélioration des conditions d'emploi ou promotion/évolution et sécurisation professionnelle (emploi dans le champ avant et après la formation) : 1 sur 8 soit 13%

4.11. Tableau 28 : Localisation des emplois

Lieu de résidence des diplômés en emploi

Période du 01/05/2015 au 30/04/2016	A-AS	A-LTP	S-AAN	S-AE	S-AGFF	S-AN	S-APT	S-AP	S-ASC
Nombre de diplômés en emploi	13	21	36	21	32	3	27	4	5
Dont : lieu de résidence en région	13	20	16	14	25	2	23	1	4
Calvados	0	5	6	6	8	1	8	0	1
Eure	2	3	0	2	1	0	1	0	1
Manche	0	0	2	2	6	0	4	0	0
Orne	0	0	1	2	3	0	4	0	0
Seine-Maritime	11	12	7	2	7	1	6	1	2
Dont : lieu de résidence hors région	0	0	18	7	5	1	4	2	1
Dont : lieu de résidence non renseigné	0	1	2	0	2	0	0	1	0
Part des diplômés résidant en région	100%	95%	44%	67%	78%	67%	85%	25%	80%

38

Lieu de travail des diplômés en emploi

Période du 01/05/2015 au 30/04/2016	A-AS	A-LTP	S-AAN	S-AE	S-AGFF	S-AN	S-APT	S-AP	S-ASC
Nombre de diplômés en emploi	13	21	36	21	32	3	27	4	5
Dont : lieu de travail en région	11	20	17	13	25	2	21	2	3
Calvados	0	5	7	6	12	1	6	0	0
Eure	2	3	0	3	0	0	1	0	1
Manche	0	0	2	2	6	0	4	0	0
Orne	0	0	1	0	1	0	4	0	0
Seine-Maritime	9	12	7	2	6	1	6	2	2
Dont : lieu de travail hors région	1	1	17	7	5	1	4	2	0
Dont : lieu de travail non renseigné	1	0	2	1	2	0	2	0	2
Part des diplômés travaillant ou ayant travaillé en région	85%	95%	47%	62%	78%	67%	78%	50%	60%

Mobilité des stagiaires suite à l'obtention du diplôme

A-AS :

Période du 01/05/2015 au 30/04/2016	Lieu de résidence avant la formation	Lieu de résidence après le diplôme	Lieu de résidence antérieur des diplômés en emploi	Lieu de résidence actuel des diplômés en emploi	Lieu de travail des diplômés en emploi
Nombre de diplômés	17	17	12	12	12
Dont : lieu en région	17	17	12	12	10
Calvados	0	0	0	0	0
Eure	3	3	2	2	2
Manche	0	0	0	0	0
Orne	0	0	0	0	0
Seine-Maritime	14	14	10	10	8
Dont : lieu hors région	0	0	0	0	1
Dont : lieu non renseigné	0	0	0	0	1
En région	100%	100%	100%	100%	83%

Diplômés résidant en Normandie avant et après formation : 17 sur 17 soit 100%

Diplômés résidant dans le même département normand avant et après formation : 17 sur 17 soit 100%

Diplômés actuellement en emploi en région et résidant en Normandie avant la formation : 12 sur 12 soit 100%

Diplômés actuellement en emploi dans le même département de Normandie que le lieu de résidence avant la formation : 12 sur 12 soit 100%

A-LTP :

Période du 01/05/2015 au 30/04/2016	Lieu de résidence avant la formation	Lieu de résidence après le diplôme	Lieu de résidence antérieur des diplômés en emploi	Lieu de résidence actuel des diplômés en emploi	Lieu de travail des diplômés en emploi
Nombre de diplômés	25	25	20	20	20
Dont : lieu en région	24	23	19	19	19
Calvados	6	6	5	5	5
Eure	2	2	2	2	2
Manche	1	0	0	0	0
Orne	0	0	0	0	0
Seine-Maritime	15	15	12	12	12
Dont : lieu hors région	1	1	1	0	1
Dont : lieu non renseigné	0	1	0	1	0
En région	96%	92%	95%	95%	95%

Diplômés résidant en Normandie avant et après formation : 22 sur 25 soit 88%

Diplômés résidant dans le même département normand avant et après formation : 21 sur 25 soit 84%

Diplômés actuellement en emploi en région et résidant en Normandie avant la formation : 18 sur 20 soit 90%

Diplômés actuellement en emploi dans le même département de Normandie que le lieu de résidence avant la formation : 17 sur 20 soit 85%

S-AAN :

Période du 01/05/2015 au 30/04/2016	Lieu de résidence avant la formation	Lieu de résidence après le diplôme	Lieu de résidence antérieur des diplômés en emploi	Lieu de résidence actuel des diplômés en emploi	Lieu de travail des diplômés en emploi
Nombre de diplômés	42	42	36	36	36
Dont : lieu en région	22	20	18	16	17
Calvados	7	7	6	6	7
Eure	0	0	0	0	0
Manche	4	3	3	2	2
Orne	2	2	1	1	1
Seine-Maritime	9	8	8	7	7
Dont : lieu hors région	20	20	18	18	17
Dont : lieu non renseigné	0	2	0	2	2
En région	52%	48%	50%	44%	47%

40

Diplômés résidant en Normandie avant et après formation : 18 sur 42 soit 43%

Diplômés résidant dans le même département normand avant et après formation : 18 sur 42 soit 43%

Diplômés actuellement en emploi en région et résidant en Normandie avant la formation : 14 sur 36 soit 39%

Diplômés actuellement en emploi dans le même département de Normandie que le lieu de résidence avant la formation : 14 sur 36 soit 39%

S-AE :

Période du 01/05/2015 au 30/04/2016	Lieu de résidence avant la formation	Lieu de résidence après le diplôme	Lieu de résidence antérieur des diplômés en emploi	Lieu de résidence actuel des diplômés en emploi	Lieu de travail des diplômés en emploi
Nombre de diplômés	31	31	21	21	21
Dont : lieu en région	18	19	12	14	12
Calvados	6	7	4	6	6
Eure	2	2	2	2	2
Manche	6	4	4	2	2
Orne	1	2	0	2	0
Seine-Maritime	3	4	2	2	2
Dont : lieu hors région	12	12	8	7	8
Dont : lieu non renseigné	1	0	1	0	1
En région	58%	61%	57%	67%	57%

Diplômés résidant en Normandie avant et après formation : 16 sur 31 soit 52%

Diplômés résidant dans le même département normand avant et après formation : 12 sur 31 soit 39%

Diplômés actuellement en emploi en région et résidant en Normandie avant la formation : 11 sur 21 soit 52%

Diplômés actuellement en emploi dans le même département de Normandie que le lieu de résidence avant la formation : 8 sur 21 soit 38%

S-AGFF :

Période du 01/05/2015 au 30/04/2016	Lieu de résidence avant la formation	Lieu de résidence après le diplôme	Lieu de résidence antérieur des diplômés en emploi	Lieu de résidence actuel des diplômés en emploi	Lieu de travail des diplômés en emploi
Nombre de diplômés	34	34	32	32	32
Dont : lieu en région	30	27	28	25	25
Calvados	12	10	10	8	12
Eure	3	1	3	1	0
Manche	4	6	4	6	6
Orne	6	3	6	3	1
Seine-Maritime	5	7	5	7	6
Dont : lieu hors région	4	5	4	5	5
Dont : lieu non renseigné	0	2	0	2	2
En région	88%	79%	88%	78%	78%

41

Diplômés résidant en Normandie avant et après formation : 25 sur 34 soit 74%

Diplômés résidant dans le même département normand avant et après formation : 22 sur 34 soit 65%

Diplômés actuellement en emploi en région et résidant en Normandie avant la formation : 23 sur 32 soit 72%

Diplômés actuellement en emploi dans le même département de Normandie que le lieu de résidence avant la formation : 20 sur 32 soit 63%

S-AN :

Période du 01/05/2015 au 30/04/2016	Lieu de résidence avant la formation	Lieu de résidence après le diplôme	Lieu de résidence antérieur des diplômés en emploi	Lieu de résidence actuel des diplômés en emploi	Lieu de travail des diplômés en emploi
Nombre de diplômés	3	3	3	3	3
Dont : lieu en région	1	2	1	2	2
Calvados	1	1	1	1	1
Eure	0	0	0	0	0
Manche	0	0	0	0	0
Orne	0	0	0	0	0
Seine-Maritime	0	1	0	1	1
Dont : lieu hors région	2	1	2	1	1
Dont : lieu non renseigné	0	0	0	0	0
En région	33%	67%	33%	67%	67%

Diplômés résidant en Normandie avant et après formation : 1 sur 3 soit 33%

Diplômés résidant dans le même département normand avant et après formation : 1 sur 3 soit 33%

Diplômés actuellement en emploi en région et résidant en Normandie avant la formation : 1 sur 3 soit 33%

Diplômés actuellement en emploi dans le même département de Normandie que le lieu de résidence avant la formation : 1 sur 3 soit 33%

S-APT :

Période du 01/05/2015 au 30/04/2016	Lieu de résidence avant la formation	Lieu de résidence après le diplôme	Lieu de résidence antérieur des diplômés en emploi	Lieu de résidence actuel des diplômés en emploi	Lieu de travail des diplômés en emploi
Nombre de diplômés	33	33	25	25	25
Dont : lieu en région	30	29	21	22	20
Calvados	14	12	10	8	6
Eure	2	2	1	1	1
Manche	5	4	3	3	3
Orne	5	5	4	4	4
Seine-Maritime	4	6	4	6	6
Dont : lieu hors région	3	4	4	3	3
Dont : lieu non renseigné	0	0	0	0	2
En région	91%	88%	84%	88%	80%

42

Diplômés résidant en Normandie avant et après formation : 27 sur 33 soit 82%

Diplômés résidant dans le même département normand avant et après formation : 27 sur 33 soit 82%

Diplômés actuellement en emploi en région et résidant en Normandie avant la formation : 20 sur 25 soit 80%

Diplômés actuellement en emploi dans le même département de Normandie que le lieu de résidence avant la formation : 20 sur 25 soit 80%

S-AP :

Période du 01/05/2015 au 30/04/2016	Lieu de résidence avant la formation	Lieu de résidence après le diplôme	Lieu de résidence antérieur des diplômés en emploi	Lieu de résidence actuel des diplômés en emploi	Lieu de travail des diplômés en emploi
Nombre de diplômés	6	6	3	3	3
Dont : lieu en région	2	1	1	1	1
Calvados	0	0	0	0	0
Eure	0	0	0	0	0
Manche	0	0	0	0	0
Orne	0	0	0	0	0
Seine-Maritime	2	1	1	1	1
Dont : lieu hors région	2	5	2	2	2
Dont : lieu non renseigné	0	0	0	0	0
En région	33%	17%	33%	33%	33%

Diplômés résidant en Normandie avant et après formation : 1 sur 6 soit 17%

Diplômés résidant dans le même département normand avant et après formation : 1 sur 6 soit 17%

Diplômés actuellement en emploi en région et résidant en Normandie avant la formation : 1 sur 3 soit 33%

Diplômés actuellement en emploi dans le même département de Normandie que le lieu de résidence avant la formation : 1 sur 3 soit 33%

S-ASC :

Période du 01/05/2015 au 30/04/2016	Lieu de résidence avant la formation	Lieu de résidence après le diplôme	Lieu de résidence antérieur des diplômés en emploi	Lieu de résidence actuel des diplômés en emploi	Lieu de travail des diplômés en emploi
Nombre de diplômés	8	8	5	5	5
Dont : lieu en région	8	6	5	4	3
Calvados	3	1	1	1	0
Eure	1	2	1	1	1
Manche	1	1	0	0	0
Orne	0	0	0	0	0
Seine-Maritime	1	2	3	2	2
Dont : lieu hors région	0	1	0	1	0
Dont : lieu non renseigné	0	1	0	0	2
En région	100%	75%	100%	80%	60%

43

Diplômés résidant en Normandie avant et après formation : 6 sur 8 soit 75%

Diplômés résidant dans le même département normand avant et après formation : 5 sur 8 soit 63%

Diplômés actuellement en emploi en région et résidant en Normandie avant la formation : 4 sur 5 soit 80%

Diplômés actuellement en emploi dans le même département de Normandie que le lieu de résidence avant la formation : 4 sur 5 soit 80%