

DRE Basse -Normandie

Étude de la pression foncière sur les milieux naturels et le littoral

Aires de Caen, Granville et Alençon

Mars 2008

Historique des versions du document

Version	Auteurs	Commentaires
1	Irène Juilliard / Sandra Védrenne / Pierre Vigné	Février 2008, version provisoire pour relecture par M. Bernard LE DAIN / DRE Basse Normandie
2	Irène Juilliard / Sandra Védrenne / Pierre Vigné	Février 2008, prise en compte des remarques de la DRE Basse Normandie
3	Irène Juilliard / Sandra Védrenne / Pierre Vigné	Mars 2008, version définitive validée par la DRE Basse Normandie

Affaire suivie par

Irène Juilliard – Service Environnement et Géomatique

Tél. : 02 35 68 82 17 – fax : 02 35 68 82 19

Mél : irene.juilliard@equipement.gouv.fr

Sommaire

<u>Introduction</u>	p. 2	<u>Aire d'Alençon</u>	p.51
<u>Présentation de la méthodologie</u>	p. 3		
<ol style="list-style-type: none">1. Définition des aires d'étude2. Remarques sur les données environnementales3. Méthodologie appliquée à la qualification des zones urbanisées des aires d'étude4. Méthodologie appliquée à l'analyse de l'occupation du sol pour les communes zooms5. Méthodologie appliquée au calcul du pourcentage d'urbanisation sur le littoral bas-normand		<ol style="list-style-type: none">1. Rappel des analyses de la SAFER2. Analyse de l'évolution du bâti entre 1970 et 2005 dans l'aire d'Alençon3. Evolution du bâti entre 1970 et 2005 et risques naturels4. Evolution du bâti entre 1970 et 2005 et biodiversité5. Synthèse sur l'évolution du bâti entre 1970 et 2005 dans l'aire d'Alençon6. Analyse des communes zoom sur ALENCON, CONDE-SUR-SARTHE, DAMIGNY, HELOUP, RADON, SAINT-DENIS-SUR-SARTHON, SAINT-GERMAIN-DU-CORBEIS et VALFRAMBERT	
<u>Aire de Caen</u>	p. 9	<u>La spécificité du littoral</u>	p. 92
<ol style="list-style-type: none">1. Rappel des analyses de la SAFER2. Analyse de l'évolution du bâti entre 1970 et 2005 dans l'aire de Caen3. Evolution du bâti entre 1970 et 2005 et risques naturels4. Evolution du bâti entre 1970 et 2005 et biodiversité5. Synthèse sur l'évolution du bâti entre 1970 et 2005 dans l'aire de Caen6. Analyse des communes zoom sur CAGNY, MAY-SUR-ORNE, SOLIERS et TROARN	<ul style="list-style-type: none">- Littoral de l'aire de Caen- Littoral de l'aire de Granville	<u>Conclusion</u>	p. 97
<u>Aire de Granville</u>	p. 35		
<ol style="list-style-type: none">1. Rappel des analyses de la SAFER2. Analyse de l'évolution du bâti entre 1970 et 2005 dans l'aire de Granville3. Evolution du bâti entre 1970 et 2005 et risques naturels4. Evolution du bâti entre 1970 et 2005 et biodiversité5. Synthèse sur l'évolution du bâti entre 1970 et 2005 dans l'aire de Granville6. Analyse des communes zoom sur HUDIMESNIL et SAINT-JEAN-DES-CHAMPS			

Introduction

Les services du ministère de l'écologie, de l'aménagement et du développement durables de Basse Normandie ont engagé une réflexion sur la consommation foncière à travers un programme d'études. En effet, pour remplir leurs missions régaliennes et de conseils prévues par les textes, les services ont un besoin de connaissances objectives dans des secteurs où les problèmes fonciers sont parmi les plus importants.

La Direction régionale de l'équipement de Basse Normandie a d'abord confié en 2005 une étude à la SAFER sur le diagnostic foncier et l'analyse de l'évolution de l'espace agricole et du coût du foncier dans les 3 territoires autour de Caen, Granville et Alençon.

Pour compléter cette étude, elle a confié au Centre d'étude technique de l'équipement (CETE) Normandie Centre une étude, objet du présent rapport. Cette étude entamée en 2006 a été ajustée en fonction des résultats d'étude de la SAFER et des attentes des pilotes DRE ainsi que du comité de pilotage.

Le rapport d'étude présente donc une poursuite de l'analyse entamée par la SAFER intitulée « La consommation foncière en périphérie de Caen, Granville et Alençon ». Les analyses réalisées par la SAFER n'y sont pas reprises exhaustivement.

La spécificité de cette étude porte sur :

- La méthode qui met en œuvre une base de donnée construite avec rigueur : les données présentées dans ce rapport sont utilisables pour d'autres études, analyses, porté à connaissance, etc.
- La qualification des zones urbanisées selon une typologie d'usage et de forme urbaine
- Le croisement avec les zonages environnementaux : risques et protection des milieux naturels
- Les zooms sur des communes choisies par le comité de pilotage et une analyse complète à petite échelle de l'évolution de l'occupation du sol de ces communes
- L'analyse spécifique au littoral pour les Aires de Granville et de Caen.

Le rapport s'organise selon le plan suivant : description de la méthodologie, analyse par aire, analyse des communes zoom de chaque aire, en annexe se trouve l'ensemble des fiches des communes de la zone d'étude.

Présentation de la méthodologie

Cette étude a permis de collecter un grand nombre de données sur les 3 aires concernées.

Une partie conséquente de l'étude du CETE a été de structurer l'ensemble de ses données dans un système cohérent en vue de leur analyse mais aussi en vue de leur capitalisation pour une utilisation future dans le cadre de mises à jour.

Pour répondre à ce besoin, le CETE a mis en place un Système d'Information Géographique (SIG).

L'utilisation des SIG aide à une meilleure connaissance et une gestion des territoires. Un SIG est un ensemble de ressources techniques (données et outils), organisationnelles et humaines dédié à la gestion localisée des informations nécessaires à l'accomplissement d'une mission d'un organisme.

En suivant les recommandations méthodologiques, il est possible de faire vivre ce nouvel observatoire de l'occupation du sol en l'enrichissant de nouveaux indicateurs ou à partir des mises à jour qui pourront bien sûr être opérées facilement grâce aux livraisons de la BD Ortho(R) de l'IGN.

1. Définition des aires d'étude

Les trois aires étudiées ont été définies en fonction de l'étude réalisée par la SAFER.

L'aire de Caen comprend 168 communes : Airan, Amayé-sur-Orne, Amblie, Amfreville, Anguerny, Anisy, Argences, Arromanches-les-Bains, Asnelles, Authie, Avenay, Banneville-la-Campagne, Banville, Barbery, Baron-sur-Odon, Basly, Barent, Bazenville, Bellengreville, Bénouville, Bény-sur-Mer, Bernières-sur-Mer, Biéville-Beuville, Billy, Blainville-sur-Orne, Bougy, Boulon, Bourguebus, Bretteville-le-Rabet, Bretteville-l'Orgeulleuse, Bretteville-sur-Laize, Bretteville-sur-Odon, Bréville, Brouay, Caen, Cagny, Cairon, Cames-en-Plaine, Canteloup, Campiquet, Cauvicourt, Cesny-aux-Vignes-Outézy, Cheux, Chicheboville, Cintheaux, Cléville, Clinchamps-sur-Orne, Colleville-Montgomery, Colombelles, Colombiers-sur-Seulles, Colomby sur Thaon, Conteville, Cormelles-le-Royal, Coulombs, Courseulles-sur-Mer, Crépon, Cresserons, Creully, Cully, Cuverville, Démouville, Douvres-le-Délivrand, Emiéville, Epron, Escoville, Esquay-Notre-Dame, Esirées-la-Campagne, Eterville, Evrecy, Feuguerolles-Bully, Fierville-Bray, Fleury-sur-Orne, Fontaine-Etoupfour, Fontaine-Henry, Fontenay-le-Marmion, Frénoyville, Fresney-le-Puceux, Fresney-le-Vieux, Garcelles-Secqueville, Gavrus, Giberville, Gonzeville-en-Auge, Gouvix, Grainville-Lagannerie, Grainville-sur-Odon, Graye-sur-Mer, Grentheville, Hermanville-sur-Mer, Hérouville-Saint-Clair, Hérouville, Hubert-Folie, Ifs, Janville, La Caine, Laize-la-Ville, Langrune-sur-Mer, Lantheuil, Lasson, Le Bu-sur-Rouvres, Le Fresnes-Camilly, Le Mesnil-Patry, Lion-sur-Mer, Louvigny, Luc-sur-Mer, Mazzet, Maltot, Martigny, Mathieu, May-sur-Orne, Merville-Franceville-Plage, Meuvaines, Mondeville, Mondrainville, Montigny, Mouton, Moulins, Mout, Ouistreham, Périers-sur-le-Dan, Petiville, Plumetot, Poussy-la-Campagne, Préaux-Bocage, Putot-en-Bessin, Ranville, Reviers, Rocquancourt, Rosel, Rois, Rucqueville, Saint-Aignan-de-Cramesnil, Saint-André-sur-Orne, Saint-Aubin-d'Arquenay, Saint-Aubin-sur-Mer, Saint-Côme-de-Fresné, Saint-Contest, Sainte-Croix-Grand-Tonne, Sainte-Croix-sur-Mer, Sainte-Honorine-du-Fay, Saint-Gabriel-Brécy, Saint-Germain-la-Blanche-Herbe, Saint-Germain-le-Vasson, Saint-Manvieu-Norrey, Saint-Martin-de-Fontenay, Saint-Ouen-du-Mesnil-Oger, Saint-Pair, Saint-Pierre-du-Jonquet, Saint-Samson, Saint-Sylvain, Sallenelles, Sannerville, Secqueville-en-Bessin, Soignolles, Soliers, Thaon, Tierceville, Tilly-la-Campagne, Touffréville, Tourville-sur-Odon, Troarn, Urville, Vacognes-Neully, Verson, Ver-sur-Mer, Vieux, Villiers-le-Sec, Villons-les-Buissons, Vimont.

L'aire de Granville comprend 20 communes : Anctoville-sur-Boscq, Bréhal, Breville-sur-Mer, Carolles, Chanteloup, Coudeville-sur-Mer, Donville-les-Bains, Folligny, Granville, Hudimesnil, Jullouville, La Meurdraquiète, Longueville, Saint-Aubin-des-Préaux, Saint-Jean-des-Champs, Saint-Pair-sur-Mer, Saint-Pierre-Langers, Saint-Planchers, Saint-Sauveur-la-Pommeraye, Yquelon.

L'aire d'Alençon est composée de l'aire urbaine d'Alençon et de la communauté de communes du Pays de Sées. Elle comprend 65 communes dont :

- 45 communes de l'Orne : Alençon, Aunou-sur-Orne, Belfonds, Le Bouillon, Cerisé, La Chapelle-Prés-Sées, Colombiers, Condé-sur-Sarthe, Cuissai, Damigny, La Ferrière Bêchet, La Ferrière-Bochard, Fontenai-les-Louvets, Forges, Gandelain, Hauterive, Hélop, Larré, Livaie, Longuenoë, Lonrai, Macé, Ménil-Erreux, Mieuxcé, Neauphe-sous-Essai, Neuilly-le-Bisson, Neuville-Prés-Sées, Pacé, Radon, La Roche-Mabile, Saint-Céneri-le-Gérei, Saint-Denis-sur-Sarthon, Saint-Germain-du-Corbéis, Saint-Gervais-du-Perron, Saint-Hilaire-la-Gerard, Saint-Nicolas-des-Bois, Sées, Semallé, Tanville, Valframbert, Vingth-Hanaps,
- 3 communes de la Mayenne : Champfrémont, Ravigny, Saint-Pierre-des-Nids,
- 21 communes de la Sarthe : Ancinnes, Arçonnay, Bérus, Béthon, Bourg-le-Roi, Champfleury, Chassé, Chenay, Chérisay, Le Chevain, La Fresnay-sur-Chédouet, Fyé, Gesnes-le-Gandelin, Lignéres-la-Carelle, Livet-en-Saosnois, Montigny, Moulins-le-Carbonnel, Oisseau-le-Petit, Rouessé-Fontaine, Saint-Paterne, Saint-Rigomer-des-Bois.

2. Remarques sur les données environnementales

Risques naturels

Les données concernant la localisation des cavités souterraines sont extraites de la base de données nationales des cavités du BRGM de 2007 (<http://bdcavite.net>). L'inventaire des cavités souterraines a été entièrement réalisé pour les départements du Calvados, de l'Orne et de la Sarthe. L'inventaire est en cours dans le département de la Manche. Concernant le département de la Mayenne, les cavités non pas été inventoriées.

Les données concernant les mouvements de terrain avérés (au 20 décembre 2005, sources : BRGM et MEDAD) sont exhaustives pour les départements du Calvados, de la Manche et de l'Orne. Les mouvements de terrain concernés sont les glissements de terrain, les coulées de boue, les effondrements, les chutes de blocs et l'érosion des berges. Ce type de données n'était pas disponible pour les départements de la Sarthe et de la Mayenne.

La DIREN Basse-Normandie a mis à disposition de notre étude une carte sur la prédisposition aux mouvements de terrain (glissement de pente, coulées de boue et fluage) sur l'ensemble de la région Basse Normandie. Cette carte repose sur l'étude des pentes et de la géologie développée par modélisation à l'échelle du 1/25000^{ème}. La carte de prédisposition constitue un document d'orientation des politiques d'aménagement du territoire et de gestion des risques naturels. La DIREN insiste toutefois sur le fait que trop de facteurs entrent en considération pour pouvoir apprécier précisément la probabilité qu'un glissement de terrain se produise effectivement, à l'échelle considérée. La DIREN précise également que le support d'origine étant au 1/25000^{ème}, zoomer sur ce document induit des approximations.

Les données concernant les risques d'inondations ont été téléchargées à partir du site de la DIREN Basse Normandie. Elles n'étaient pas disponibles sur le site de la DIREN Pays de la Loire (pour les communes de la Sarthe et de la Mayenne).

Zonages environnementaux réglementaires et patrimoniaux

Les données sont exhaustives pour l'ensemble des aires étudiées. Ces zonages environnementaux ont été récupérés à partir des sites internet des DIREN Basse Normandie et Pays de la Loire.

3. Méthodologie appliquée à la qualification des zones urbanisées des aires urbaines

La SAFER a réalisé une enveloppe de l'urbanisation à partir de cartes au 1/25000^{ème} dans le cadre de son étude. Le préalable à l'étude du CETE était de reprendre intégralement cette enveloppe et d'opérer les analyses à l'intérieur de celle-ci.

L'objectif était d'obtenir des informations supplémentaires sur la nature des zones urbanisées de 1970 et 2005 établis par la SAFER. Nous avons donc choisi comme données de base la BD Topo® de l'IGN et le zonage de la SAFER. L'utilisation de la BD Topo® nous amène à travailler avec le bâti, ce qui présente l'avantage de pouvoir non seulement distinguer le contour des bâtiments à usage d'habitation et ceux à usage industriel ou commercial, mais aussi visualiser plus précisément l'évolution de l'urbanisation.

Deux fichiers SIG ont été créés à partir de la couche BATIMENT de la BD Topo® : un pour le bâti à usage d'habitation (bâti) et l'autre sur les bâtiments à usage industriel et commercial (industrie) ; ces deux fichiers ont été intégrés à la base de données de l'observatoire du foncier (obs. foncier).

Dans la table attributaire de ces fichiers de forme, un champ « 1970 » et un champ « 2005 » ont été créés et renseignés en fonction de la présence ou non des objets de la table dans les zonages 1970 et 2005 établis par la SAFER.

Pour le fichier « bâti », un traitement informatique a été fait de manière à déterminer le type d'habitat (habitat groupé, habitat diffus et mitage).

Une zone tampon de 20 mètres a été créée autour de chaque bâtiment. Lorsque les zones tampons de deux bâtiments se rejoignent, elles sont unies et ne forment plus qu'une zone tampon globale.



Couche du bâti

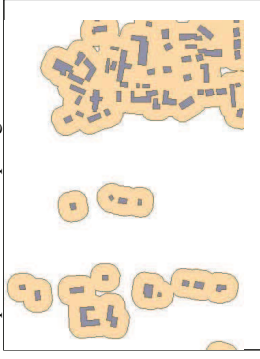

Zones tampons

Le type d'habitat est ensuite fonction de la surface de chaque zone tampon globale :

- si la surface est supérieure à 5 hectares, le bâti inclus dans cette zone tampon est considéré comme de l'habitat groupé.
- si la surface est comprise entre 1 et 5 hectares, le bâti inclus dans cette zone tampon est considéré comme de l'habitat diffus.
- si la surface est inférieure à 1 hectare, le bâti inclus dans cette zone tampon est considéré comme du mitage (habitat isolé).

Trois remarques sont à faire :

- Le raisonnement en terme de bâti ne permet pas la distinction entre une maison et un immeuble, il ne peut donc pas y avoir de lien direct entre le nombre d'habitants et le nombre de bâtiments.
- Faut de disposer de données plus récentes, la BD Topo® utilisée date de 2003 (édition 2005).
- L'échelle utilisée par la SAFER pour la réalisation des zonages 1970 et 2005 est le 1/25000^{ème}, or la BD Topo utilisée a une échelle optimale au 1/10000^{ème}. Cette différence d'échelle peut faire que certains bâtiments en limite des zonages soient exclus alors qu'ils auraient dû en faire partie ou inversement.

4. Méthodologie appliquée à l'analyse de l'occupation du sol pour les communes zooms

La BD Ortho® 2005 de l'IGN est le référentiel utilisé. Une photo-interprétation de cette orthophotographie est réalisée pour créer un fichier de forme de l'occupation du sol.

Définition de la photo-interprétation :

La photo-interprétation peut être définie comme un travail d'analyse et de mesure exécuté à partir de photographies, simples ou stéréoscopiques (BRUNET, 1993).

La photo-interprétation est pratiquée depuis de nombreuses années dans le domaine de la photographie aérienne.

Cette étude thématique d'une image aérienne ou spatiale s'effectue à partir de l'analyse des informations préalablement obtenues par photo-identification et vise à l'identification des objets contenus ou plus simplement à leur localisation.

On peut chercher à identifier d'une part le contenant (ou plus simplement à le tracer) et d'autre part, le contenu (dans un parcellaire rural, par exemple, la propriété bâtie est souvent aisément reconnaissable).

Le principe consiste à délimiter des unités spatiales. Il s'agit de zones dont la couverture peut être considérée comme homogène, ou être perçue comme une combinaison de zones élémentaires qui représente une structure d'occupation identifiée dans la nomenclature.

La nomenclature utilisée est basée sur la nomenclature de l'IPLI (Inventaire Permanent du Littoral) avec des postes de légendes simplifiés :

➤ ESPACES URBANISES

10 – Mitage (habitat isolé)



Maison isolée autre que bâtiments de ferme.

12 – Habitat groupé



Zones urbaines denses, noyaux de villes anciens, grands ensembles des quartiers périphériques, grands immeubles résidentiels, zones pavillonnaires denses, maisons à 1 ou 2 étages au plus, avec jardins de petites dimensions, lotissements assez denses et généralement viabilisés, des quartiers périphériques.

13 - Habitat diffus



Zones pavillonnaires espacées, maisons individuelles avec jardins ou parcs, zones de résidences secondaires dans les quartiers boisés autour des villes, résidences organisées mais espacées présentant un "maillage" plus ou moins régulier.

18 - Espaces verts



Espaces aménagés tels que parcs, aires de loisirs et de pique-nique, golfs, parcs de châteaux.

131 - Siège agricole



Construction rurale traditionnelle généralement ancienne, comprenant souvent plusieurs corps de bâtiments.

19 - Camping et stationnement de caravanes



Toute surface (organisée ou non) occupée par des tentes ou des caravanes, ou présentant des signes visibles de cette occupation.

15 - Zone industrielle



Emprises (y compris les accès) des usines, hangars, silos, carrières ou gravières en exploitation, commerces en grandes surfaces avec leurs parkings, halles, entrepôts.

➤ ESPACES AGRICOLES

20 - Terre cultivée



Terre cultivée, labourée, retournée ou fauchée sans différenciation des cultures.

16 - Emprise de grands équipements



Équipements sportifs, gymnases, stades, centres équestres, hippodrome.
Voies ferrées, autoroutes, ports et installations portuaires, aérodromes, hôpitaux, cimetières, établissements scolaires et universitaires.

21 - Culture légumière ou florale



Marâchage, culture légumière de plein champ, serre, rizière.

22 - Prairie



Prairie naturelle ou artificielle, pâturage, près de fauche, prés salés, fond de vallée hydromorphe.

25 - Arboriculture



Vergers de haute tige ou en espalier, haie fruitière, pépinière, terre ou herbage planté.

26 - Friche



Espace dont la gestion (exploitation agricole...) est abandonnée.

27 - Espace en mutation



Espace dont l'aspect dégradé laisse présager d'un changement d'affectation (chantier en cours, terrain vague, friches industrielles; carrières ou décharges abandonnées).

➤ ESPACES NATURELS

28 - Lande



Terrain non cultivé couvert d'une végétation spontanée qui comprend le plus souvent une proportion assez importante (25% au moins) de plantes ligneuses ou semi-ligneuses (fougères, bruyères, genêts, ajoncs, épineux divers...); elle peut comporter quelques arbres épars sous réserve que leur couvert apparent, actuel ou potentiel, occupe moins de 10% de la surface du sol.

29 - Bois



Boisements y compris les clairières ou les zones boisées ayant subies des coupes récemment.
Les parcelles plantées comme les peupleraies sont considérées comme zones boisées.

➤ ESPACES AQUATIQUES

40 - Mer, plan d'eau

Les règles utilisées pour la photo-interprétation sont :

- L'échelle de photo-interprétation a été faite au 1/3000^{ème}.
- Les limites d'habitation sont la parcelle lorsqu'on voit un mur de clôture ou une haie séparative. Lorsque la parcelle n'est pas visible, la limite prend en compte une parcelle moyenne des habitations voisines.
- Les zones industrielles sont détournées en suivant leur limite de parcelle également. Peuvent être compris en zones industrielles, les parkings clients ou du personnel, les zones de stockage, les stations d'épuration de la zone.
- Les parkings et les stations d'épuration sont pris en compte en emprise de grands équipements, s'ils constituent une zone spécifique.
- Les infrastructures routières sont identifiées si elles sont considérées comme étant des routes empruntées par un trafic important. Dans ce cas, c'est l'emprise de la route qui est dessinée. Il s'agit donc de polygones.

Pour permettre des analyses entre 1970 et 2005, il est indispensable de disposer d'une couche d'occupation du sol avec la même précision géométrique et sémantique que celle réalisée pour 2005. La création de cette couche va donc passer par une étape préalable qui va consister en la création d'une orthophotographie 1970.

Étape 1 - Création de l'orthophotographie 1970

La DRE Basse Normandie a acquis auprès de l'IGN une mission photographique noir et blanc aérienne papier qu'elle a mis à disposition du CETE.

L'ensemble des clichés de cette mission a été scanné. Puis, à partir d'un logiciel de traitement d'images, chaque cliché a été "orthorectifié" à partir de l'orthophotographie 2005 et avec les données de prise de vue (focale) et le modèle numérique de terrain de la Basse-Normandie. Le but de l'exercice consiste à faire coïncider les clichés papier à l'orthophotographie.

La méthode consiste à prendre des points de calage (des croisements de route, des terrains de tennis, ...) présents sur les deux dates. Pour obtenir un calage satisfaisant, il est nécessaire de placer environ 8 à 10 points de calage par cliché.

On obtient alors des clichés numériques qui sont placés dans un système de projection cartographique mais qui ne sont pas assemblés. La dernière étape consiste à mosaïquer ces clichés pour obtenir des images lissées et homogènes au niveau du contraste sur le territoire des communes zoom.

Étape 2 - Création de la couche d'occupation du sol 1970

La couche d'occupation du sol 2005 est affichée sur l'orthophotographie 1970 qui a été générée lors de l'étape 1. Cette superposition est parfaite puisque ces deux données ont été créées à partir du même référentiel à grande échelle : la BD Ortho® 2005.

Dans la table attributaire de la couche d'occupation du sol figure un champ USAGE2005 qui contient les codes d'occupation du sol en 2005. Un champ USAGE1970 est généré.

Une photo-interprétation est opérée à partir de la donnée image 1970 pour renseigner le champ USAGE1970 qui présente l'état de l'occupation du sol tel qu'il était en 1970. Le renseignement de cet attribut se fait en sélectionnant les entités une à une et en les découpant si nécessaire.

Cette méthode présente l'avantage de disposer, au final, de deux occupations du sol très fiables quasiment à l'échelle de la parcelle.

Enfin, une phase de vérification est opérée pour détecter d'éventuelles erreurs d'affectation ou d'omission.

Limites du travail de photo-interprétation

Ces couches ont été élaborées sans aucun apport de données exogènes. Seules les photos aériennes 1970 ont été utilisées et interprétées dans le but, en cas de mise à jour, de répartir sur les mêmes bases et de ne pas fausser les résultats.

Les données de cet observatoire sont utilisables jusqu'à une échelle d'analyse de l'ordre du 1/3000.

Toutefois, plusieurs limites au travail sont présentées ci-après. Elles ont pour but d'aider à une bonne compréhension du travail effectué.

- Les informations sous couvert boisé ne peuvent pas être détectées.
- Il est nécessaire de rappeler qu'une vue aérienne ne permet pas de connaître l'usage d'un bâtiment. Par exemple, un bâtiment de plusieurs étages situé dans un centre ville est repéré comme habitat groupé alors qu'en réalité il peut s'agir d'un grand magasin.
- Les limites des parcs de châteaux (classés en espaces verts) ne sont pas toujours bien délimitées surtout lorsque le parc contient un bois. Il est difficile de savoir si le bois appartient à la propriété ou non.
- Les photographies aériennes 1970 étant en noir et blanc, les problèmes de contraste peuvent parfois altérer la qualité d'interprétation. Cette altération concerne principalement la distinction des postes « Prairie » et « Terre cultivée ».

5. Méthodologie appliquée au calcul du pourcentage d'urbanisation sur le littoral bas-normand

Pour la caractérisation de la spécificité du littoral, les données utilisées sont l'IPLI 1970 et l'IPLI 1995. L'Inventaire Permanent du Littoral (IPLI) est une couche d'occupation du sol réalisé sur cinq kilomètres à partir du trait de côte.

Les espaces urbanisés dans la nomenclature de l'IPLI sont : habitat dispersé récent, ensemble habitat collectif, ensemble habitat individuel groupé, habitat individuel diffus, zone industrielle et commerciale, emprise des grands équipements, habitat touristique spécifique, espaces verts, camping et stationnement de caravanes. C'est à partir de la surface de ces espaces urbanisés qu'a été déterminée l'évolution de l'urbanisation par rapport à la côte.

Un découpage a été fait à partir du rivage en bandes d'éloignement successives : de 0 à 100 mètres, de 100 à 250 mètres, de 250 à 500 mètres puis tous les 500 mètres jusqu'à la limite de l'IPLI (5 kilomètres). Ces bandes d'éloignement sont également découpées en fonction des limites communales.

Par traitement informatique, on calcule alors le pourcentage d'urbanisation pour chaque bande d'éloignement dans chaque commune avec les données des espaces urbanisés en 1977 puis on recommence le traitement pour 1995.

On obtient alors un pourcentage d'urbanisation représenté en gradient de couleur sur les cartes 14 et 16.

AIRE DE CAEN

Aire de Caen

1. Rappel des analyses de la SAFER :

L'Aire de Caen est composée de 168 communes **densément peuplées** (328 habitants/ km²). L'accroissement de la population entre 1990 et 1999 concerne particulièrement les communes du littoral, Caen et sa proche périphérie ainsi que les communes du secteur ouest. La tendance est à la revitalisation des petits bourgs.

Ce territoire est à **dominante agricole** puisque Caen se trouve dans une plaine céréalière.

Diminution marquée entre 1995 et 2005 de la **Surface agricole utile** notamment autour de Caen et dans le quart Nord Est.

Localisation des secteurs urbanisés entre 1995 et 2005 à partir du cadastre :

L'artificialisation des sols est réalisée au profit de l'urbanisation au sens large : les infrastructures (voies, etc) accompagnant la construction représentent une part non négligeable de cette artificialisation.

Les phénomènes de **périurbanisation** et de **rurbanisation** touchent pratiquement toutes les communes avec une prévalence de la zone autour de Caen et entre Caen et la mer. L'évolution porte principalement sur de la **construction de maisons individuelles**. La corrélation de la localisation de ces constructions avec celle des infrastructures routières est importante.

Localisation de la progression urbaine entre 1970 et 2005 à partir des cartes IGN 1970 et 2005 :

En 30 ans, l'urbanisation a presque doublé dans l'aire de Caen selon plusieurs modalités :

- Une extension urbaine autour de Caen continue, avec un développement surtout au Nord et au Sud-Est
- Une urbanisation intense du littoral qui s'étend vers l'intérieur des terres
- Le développement des bourgs entre Caen et le littoral
- La diffusion de l'urbanisation autour des grands axes routiers : RN13, A13, RD513, A84, RN158 et RD562
- Une urbanisation plus récente dans la partie sud
- Quelques zones urbanisées de façon plus diffuse dans les communes périphériques

Analyse spatiale des zones agricoles à partir de la carte du potentiel fiscal :

En 35 ans, sur l'ensemble des terres artificialisées (6 780 ha), environ un quart étaient de très bonnes terres agricoles (partie Nord de Caen).

2. Analyse de l'évolution du bâti entre 1970 et 2005 dans l'aire de Caen

Les cartes et la fiche ci-jointe présentent les résultats de l'analyse des données au niveau de l'aire de Caen entre 1970 et 2005 issues de la méthodologie décrite dans le premier chapitre.

L'analyse au niveau de l'aire de Caen portant sur les référentiels qui représentent les contours des bâtiments (BD Topo), les représentations cartographiques et les données de synthèse chiffrées portent sur cette donnée. L'analyse de l'urbanisation au niveau de l'aire d'étude est donc réduite à cet élément de l'artificialisation des sols. Cela reste néanmoins un indicateur et un élément important de la pression foncière.

Le bâti est qualifié en fonction de son usage : à usage d'habitation et à usage industriel et commercial, ainsi que le type d'habitation, selon trois formes d'urbanisation : habitat groupé, habitat diffus, mitage.

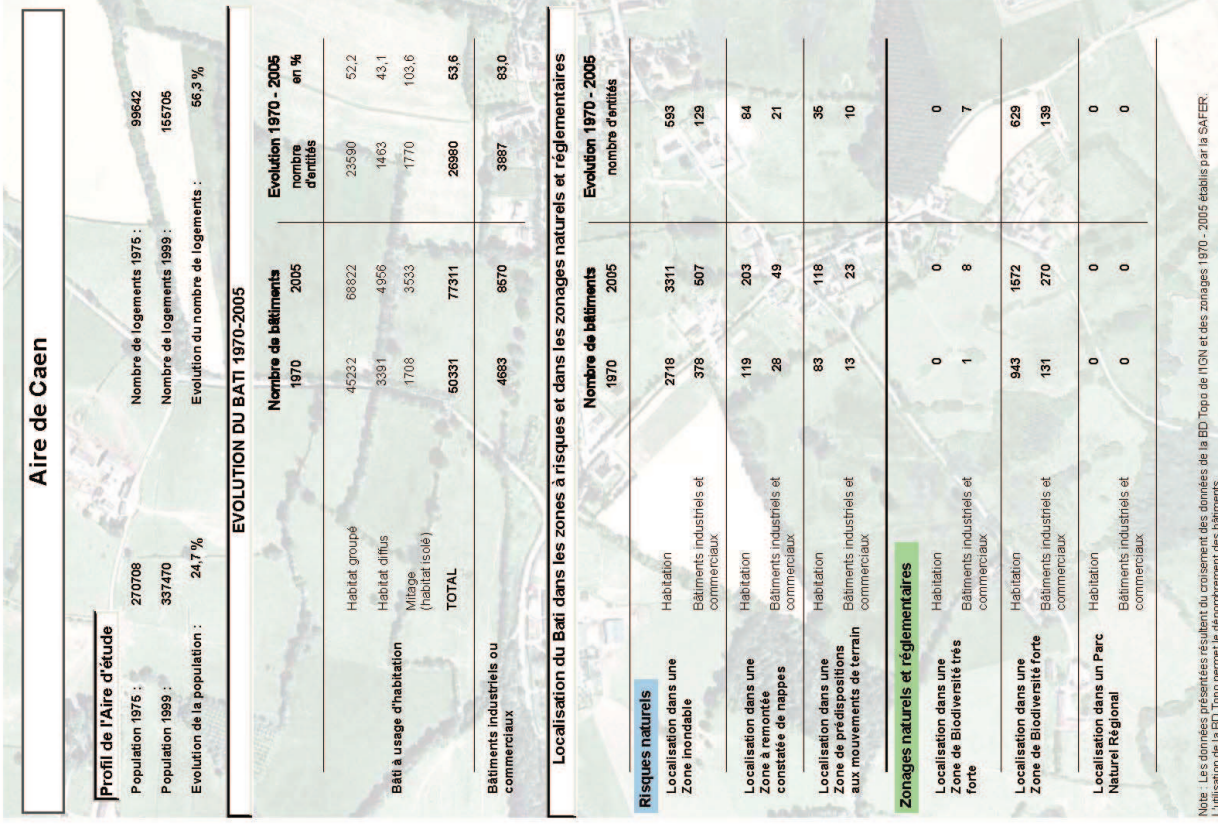

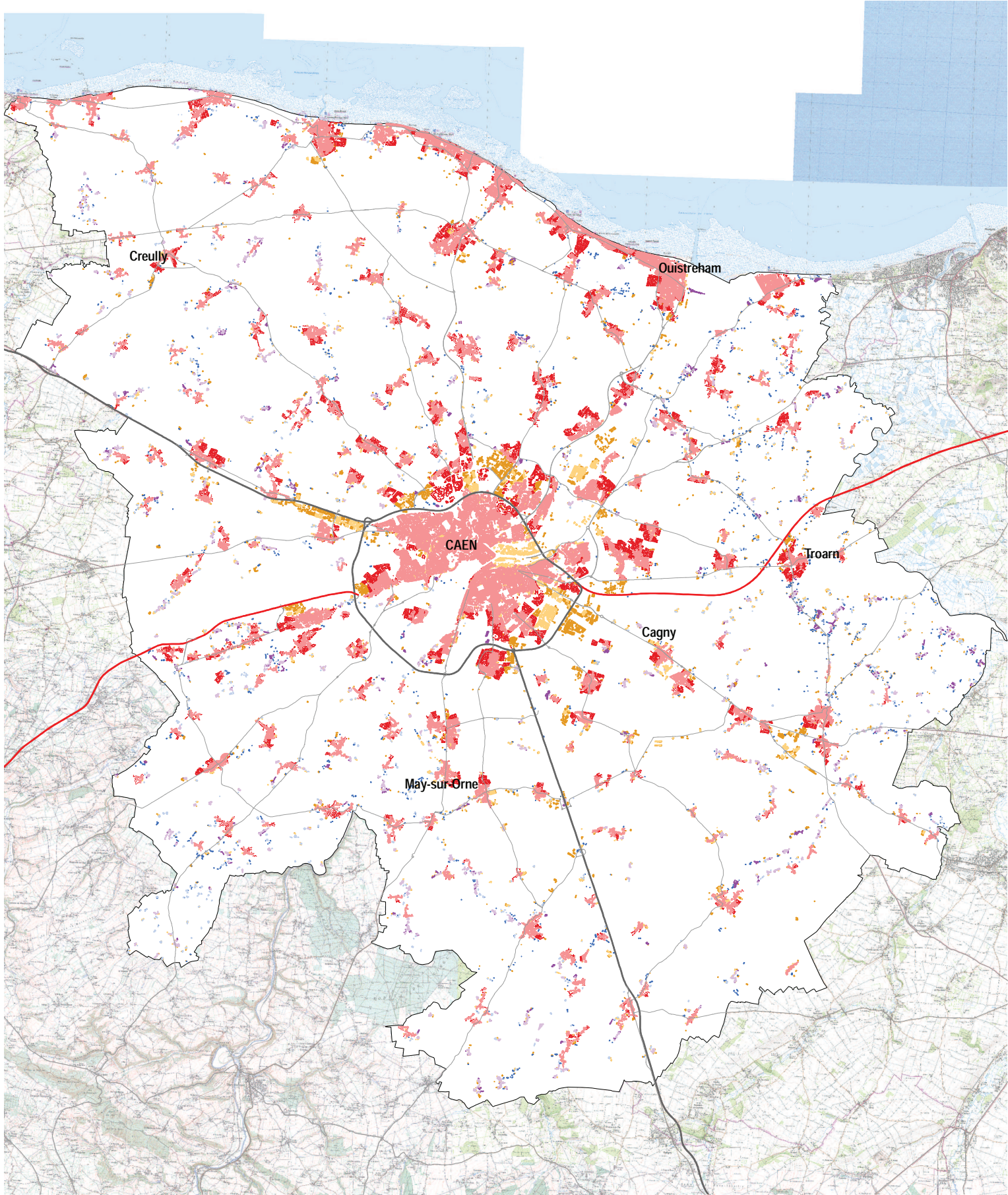

Bâti en 1970

- Habitat groupé
- Habitat diffus
- Mitage
- Zones et bâtiments industriels et commerciaux

Evolution du bâti 1970 - 2005

- Habitat groupé
- Habitat diffus
- Mitage
- Zones et bâtiments industriels et commerciaux

Limite de l'aire urbaine

Principales infrastructures routières

- Autoroute
- Nationale
- Départementale

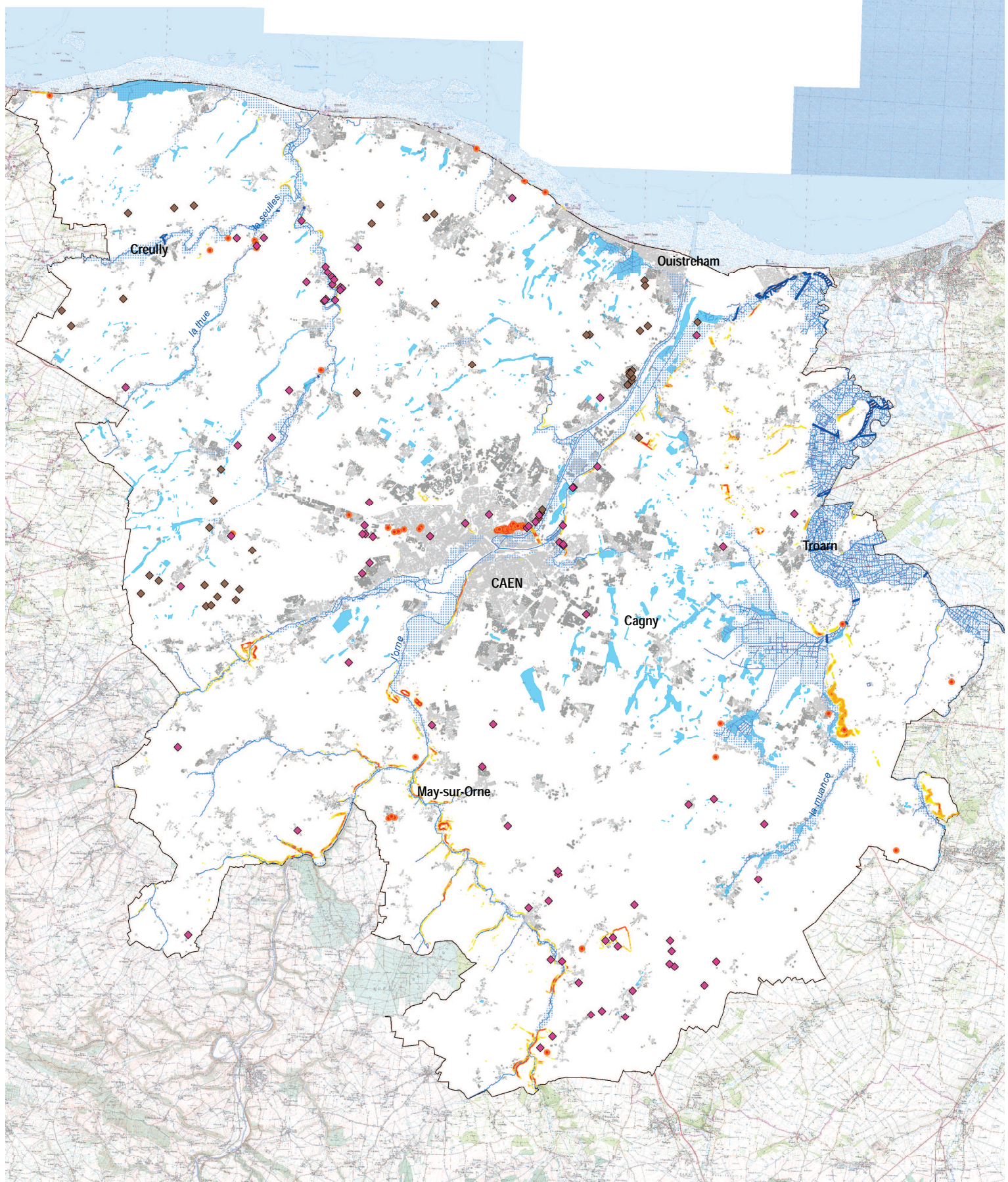

- | | | | |
|--------------------------|---|---|---------------------------------|
| ◆ Carrières souterraines | Prédispositions aux mouvements de terrain* | ▨ Zones inondables | □ Limite de l'aire urbaine |
| ◆ Cavités naturelles | ■ Prédisposition forte | ▨ Zones alluviales aménagées | ■ Bâti en 1970 |
| ■ Mouvements de terrain | ■ Prédisposition modérée à forte | ■ Zones à débordement constaté de nappe | ■ Evolution du Bâti 1970 - 2005 |
| | ■ Prédisposition faible à modérée | — Cours d'eau | ● |

*Les mouvements de terrain concernés sont les glissements de pente, les coulées de boue, les chutes de bloc et le fluage.
Ce zonage décrit des terrains susceptibles d'être affectés d'instabilité en raison de la présence de couches géologiques et de pentes défavorables.

Sources : BD Topo(R) - (C) IGN Paris 2005 ; Scan 25(R) - (C) IGN Paris 2006 ; (C) BRGM ; (C) DIREN Basse Normandie - 2005
Réalisation : DEIOA - Service Environnement et Géomatique - Janvier 2008

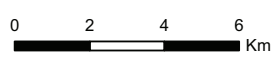

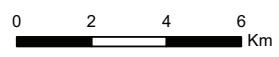
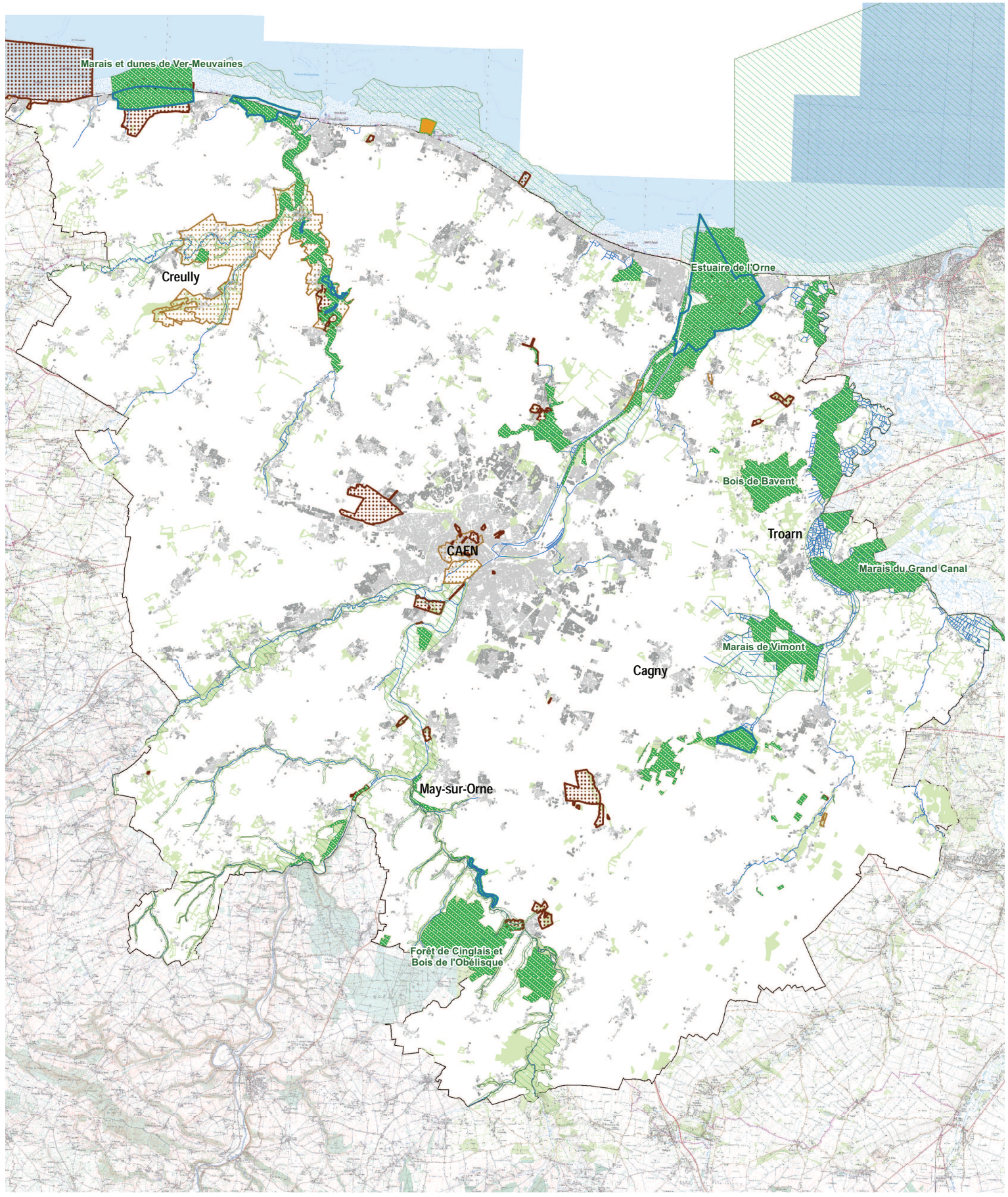

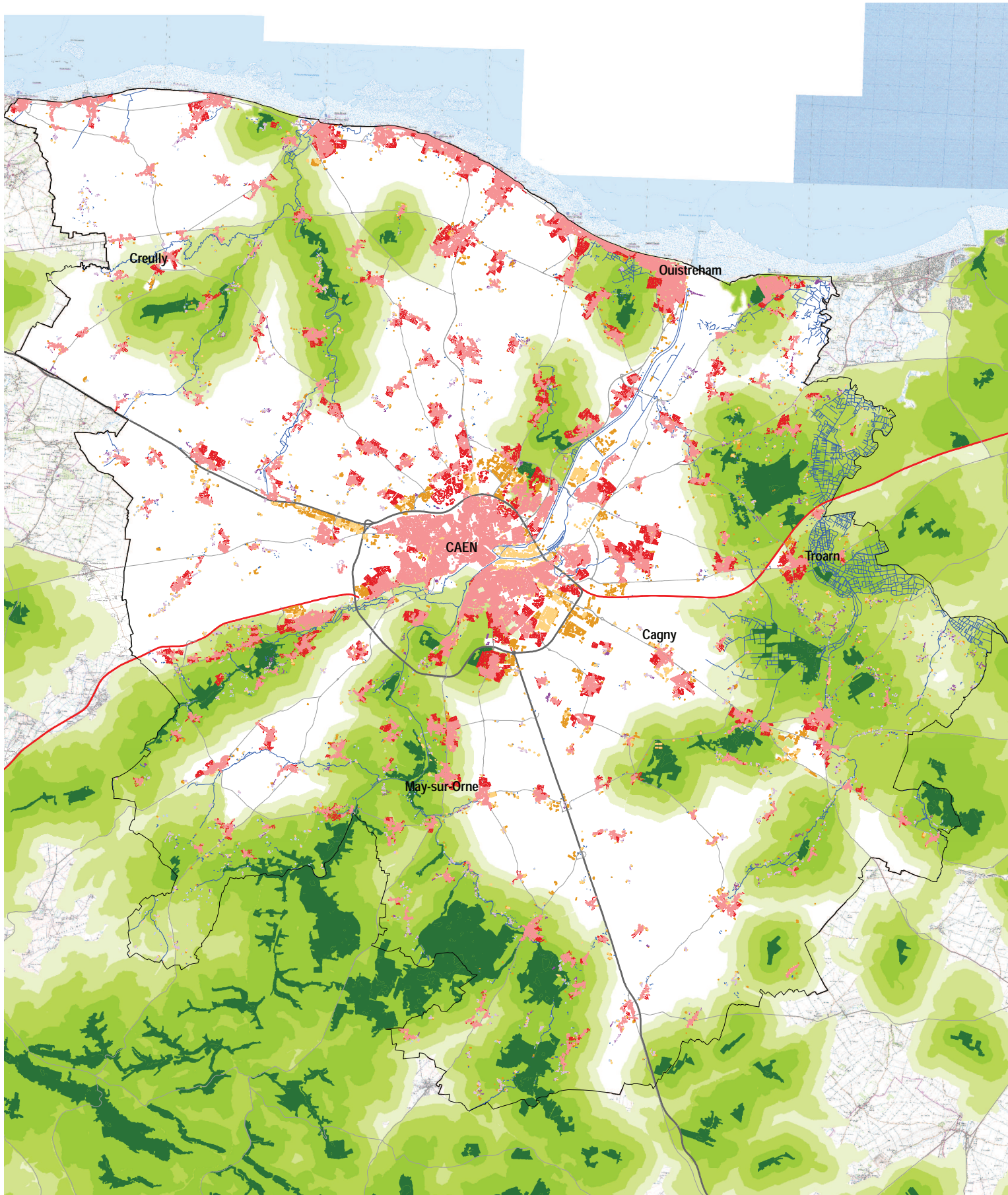

- Limite de l'aire urbaine
- Cours d'eau
- Principales infrastructures routières**
- Autoroute
- Nationale
- Départementale

- Bâti en 1970**
- Habitat groupé
 - Habitat diffus
 - Mitage
 - Zones et bâtiments industriels et commerciaux

- Evolution du bâti 1970 - 2005**
- Habitat groupé
 - Habitat diffus
 - Mitage
 - Zones et bâtiments industriels et commerciaux

- Zone nodale (bois supérieur à 20ha)**
-
- Corridor écologique**
- D'un déplacement facile....
 -
 - à un déplacement difficile

Sources : BD Topo(R) - (C) IGN Paris 2005 ; Scan 25(R) - (C) IGN Paris 2006 ; DEIOA - Service Environnement et Géomatique
Réalisation : DEIOA - Service Environnement et Géomatique - Janvier 2008



- Évolution globale de l'aire de Caen (carte 1) :

Sur l'aire dans son ensemble, il faut noter que le nombre de bâtiments a quasiment doublé entre 1970 et 2005 alors que la population a augmenté de 24,7% et le nombre de logements a suivi la progression de + 56,3% dans la même période (1970-1999). Cela représente 30867 constructions neuves pour les 168 communes.

Pour les bâtiments à usage d'habitation (environ 90% des constructions), l'urbanisation est à grande majorité (87 %), sous forme d'habitat groupé. Par contre, la croissance la plus importante concerne le mitage (+ 1034%).

Le mitage est un phénomène particulièrement intéressant à suivre dans le cadre de la mise en place d'observatoires. Il accompagne la rurbanisation et le départ des citadins vers « la campagne » et l'accès à la propriété. Le mitage se caractérise géographiquement par l'implantation d'une maison isolée ou de petits groupes de 2 à 3 maisons maximum éloignés des centres bourgs.

Au fil du temps, le mitage a tendance à s'agglomérer et à créer de petits hameaux jusqu'à relier les centres bourgs. Ce phénomène s'observe particulièrement au Nord Est de Caen entre Ouistreham et Troarn ; puis au sud de Troarn. Les communes situées entre Bourgneubus, Caen et Évrecy bénéficient également d'une augmentation conséquente de ce type d'habitat isolé.

- Évolution par secteurs :

L'analyse ici reste volontairement succincte puisque des zooms sont réalisés sur quelques communes ainsi que sur le littoral, elle porte sur les secteurs où a été localisée la progression urbaine entre 1970 et 2005 par l'étude SAFER.

- **Autour de Caen surtout au Nord et au Sud-Est**, l'urbanisation est mixte entre les bâtiments à vocations d'habitation et à vocation industrielle et commerciale. L'habitat est principalement groupé et marginalement diffus. Certaines communes autour de Caen veillent à maintenir une « coupure d'urbanisation » avec l'agglomération urbanisée de Caen afin de maintenir un sentiment de ruralité pour ses habitants.
- **Sur le littoral**, l'urbanisation présente en surface d'importantes zones d'habitat groupé en extension de l'urbanisation existante. On peut noter néanmoins de l'habitat diffus localement à Ver sur Mer et du mitage dans le rétro littoral de Ouistreham. Sur le rétro littoral on peut également noter localement des constructions isolées à vocation probablement commerciale et agricole.
- Le développement des **bourgs entre Caen et le littoral** prend la forme principalement d'habitat groupé. En surface cela peut représenter le quasi doublement du bourg entre 1970 et 2005.
- La diffusion de l'urbanisation **autour des grands axes routiers**. Le développement des zones industrielles et commerciales est visible sur les grandes radiales (A84, RN13) et les périphériques à proximité de Caen. Pour le développement de l'habitat, celui-ci est visible pour toutes les communes le long d'un axe routier et à proximité d'un point d'échange. L'A84 semble avoir joué un rôle important pour l'urbanisation à l'Ouest de Caen.
- Une urbanisation plus récente **dans la partie sud**, caractérisée par un **habitat plus diffus et un mitage important**. Le caractère bocager de ce secteur peut favoriser ce type d'urbanisation.
- Quelques zones urbanisées de façon plus diffuse dans les communes périphériques. Cette étude par la qualification de l'urbanisation permet de révéler un **phénomène important de mitage et de constructions diffusées dans l'Est** (pays bocager, partie du Pays d'Auge).

3. Évolution du bâti entre 1970 et 2005 et risques naturels (carte 2)

La connaissance des risques naturels et la réglementation qui s'y rapporte étant récente, il n'est pas étonnant de constater un nombre non négligeable de constructions dans les zones de risque : **entre 1970 et 2005 cela représente 872 constructions neuves dont 712 à vocation d'habitation et 160 autres.**

Toutes les vallées alluviales sont concernées par des **zones inondables**, et même si les Plans de prévention des risques inondation (PPRI) y ont été adoptés récemment, ce sont des zones historiquement d'implantation des villes et bourgs. La connaissance de ce risque est maintenant quasi exhaustive. Près de 600 habitations y ont été construites entre 1970 et 2005.

Pour les risques liés aux remontées de nappes et liés à la submersion, la connaissance est maintenant également bien établie. Le nombre de bâtiments est plus restreint dans ces zones.

D'un autre côté, l'augmentation du nombre de bâtiments entraîne nécessairement une augmentation importante de la surface imperméabilisée (habitat + voirie) avec des coefficients de ruissellements forts et donc des risques d'inondation même ponctuels non négligeables.

En ce qui concerne les **risques liés aux mouvements de terrain**, ceux-ci sont beaucoup plus diffus et moins bien connus. La cartographie de ce type de risque est récente et leur prise en compte dans l'urbanisation nécessite le développement de doctrines non encore complètement établies. Les constructions dans les zones de risque connues ont été relativement restreintes entre 1970 et 2005.

4. Évolution du bâti entre 1970 et 2005 et biodiversité (cartes 3 et 4)

L'enjeu de maintien de la biodiversité se traduit par la protection des espaces composant le patrimoine naturel : les espaces protégés réglementairement (sites du réseau Natura 2000, du réseau RAMSAR, Réserve naturelle) et inventoriés pour la présence d'espèces patrimoniales (Zones naturelles d'intérêt écologique, faunistique et floristique de type 1 et 2). La préservation de la biodiversité réside également dans le maintien des zones de corridors écologiques entre les zones d'habitat de la faune et de la flore. En effet, la fragmentation des espaces naturels par les infrastructures ou l'urbanisation est un facteur important de réduction de la biodiversité sur le long terme.

La carte du patrimoine naturel de l'aire de Caen, localise les zones bâties et leur évolution ainsi que les espaces protégés qui sont principalement liés aux vallées et aux grands boisements.

Si les zones de biodiversité très forte (principalement Site Natura 2000 et ZNIEFF de type 1) sont des zones à l'origine très peu construites, leur protection a permis d'éviter l'urbanisation entre 1970 et 2005.

En revanche, les zones de biodiversité forte (principalement ZNIEFF de type 2) ont accueilli 770 bâtiments avec une proportion de 80 % d'immeubles d'habitation.

La carte des corridors écologiques localise les continuités écologiques liées aux milieux forestiers et bocagers. Les corridors ont été modélisés à partir de traitements de l'occupation du sol et de la présence de boisements et bocages favorables à la dispersion des espèces qui y vivent. Ces corridors ont été déterminés par le CETE pour « l'Étude de la fragmentation des habitats par les infrastructures de transport à l'échelle de la Basse Normandie ». Il faut faire attention à l'échelle d'interprétation qui est assez macroscopique et au fait que cela ne représente qu'une partie de la question des réseaux écologiques.

En terme de fonctionnalités écologiques, il faut noter principalement que les vallées de l'Orne et de ses affluents représentent d'importants couloirs de circulation de la faune, or elles sont le lieu également d'une forte urbanisation. L'urbanisation s'effectuant principalement au détriment des prairies permanentes, la biodiversité diminue proportionnellement.

5. Synthèse sur l'évolution du bâti entre 1970 et 2005 dans l'aire de Caen :

Le fait marquant lorsque l'on analyse l'évolution du bâti entre 1970 et 2005 dans l'aire de Caen est que c'est un phénomène très important et qu'il concerne toutes les communes avec peu de secteurs non touchés : le sud en périphérie est touché plus récemment par la pression foncière mais subit un développement néanmoins non négligeable.

Si les constructions sont partout liées à l'habitat avec un étalement certain des populations et des phénomènes de rurbanisation, les centres industriels et commerciaux les plus importants en surface, se développent de façon plus ordonnée autour de Caen et le long des principaux axes de circulation. On note un mitage de construction qui ne sont pas à vocation d'habitation, dans certains secteurs qui mériteraient une prospection approfondie sur leur vocation.

L'impact sur l'augmentation des risques naturels est encore très important dans cette phase d'urbanisation. La diminution de la biodiversité sera moins notable par la disparition d'espaces protégés ou inventoriés que par celle de la nature ordinaire : l'urbanisation se fait en grande partie au détriment des zones de prairie dans ce territoire, enlevant des maillons importants des corridors écologiques.

6. Analyse des communes zoom sur CAGNY, MAY SUR ORNE, SOLIERS et TROARN :

Localisation des communes zoom de l'Aire de Caen :

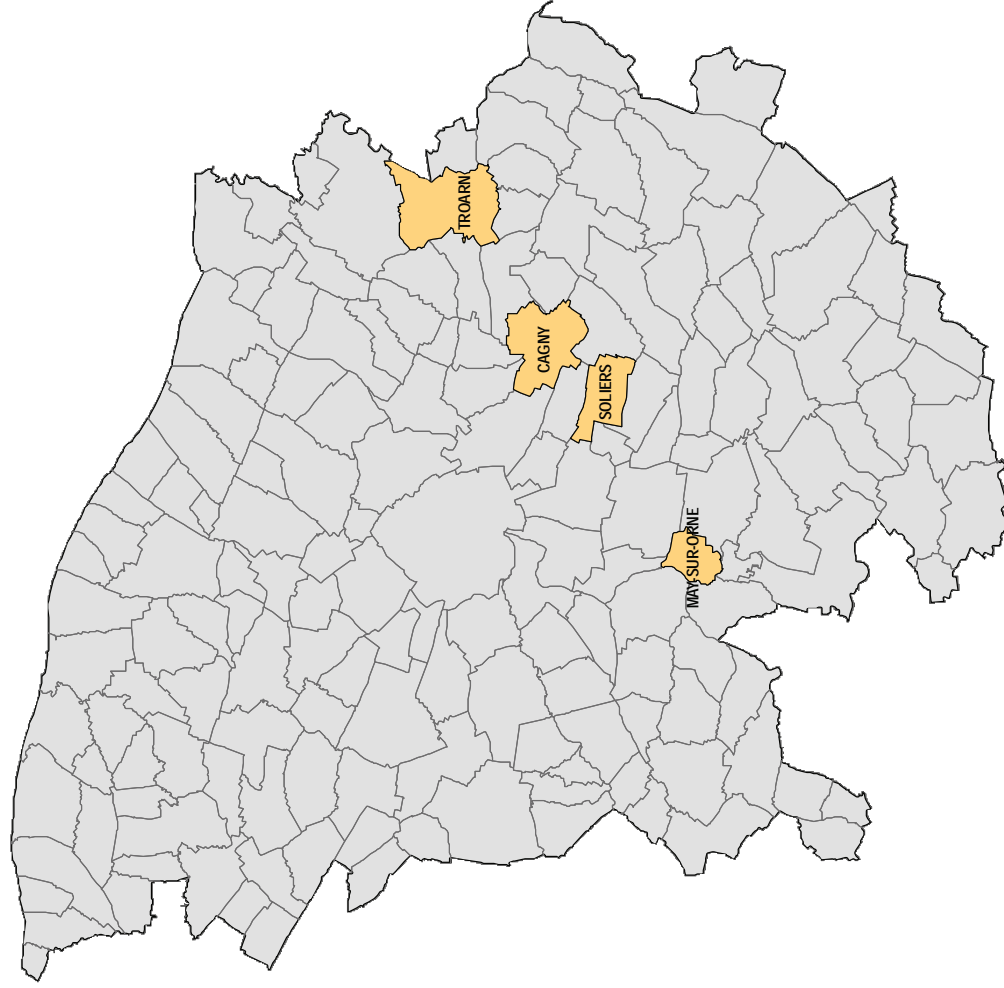

Occupation du sol en 1970 et en 2005

Commune de Cagny

1970

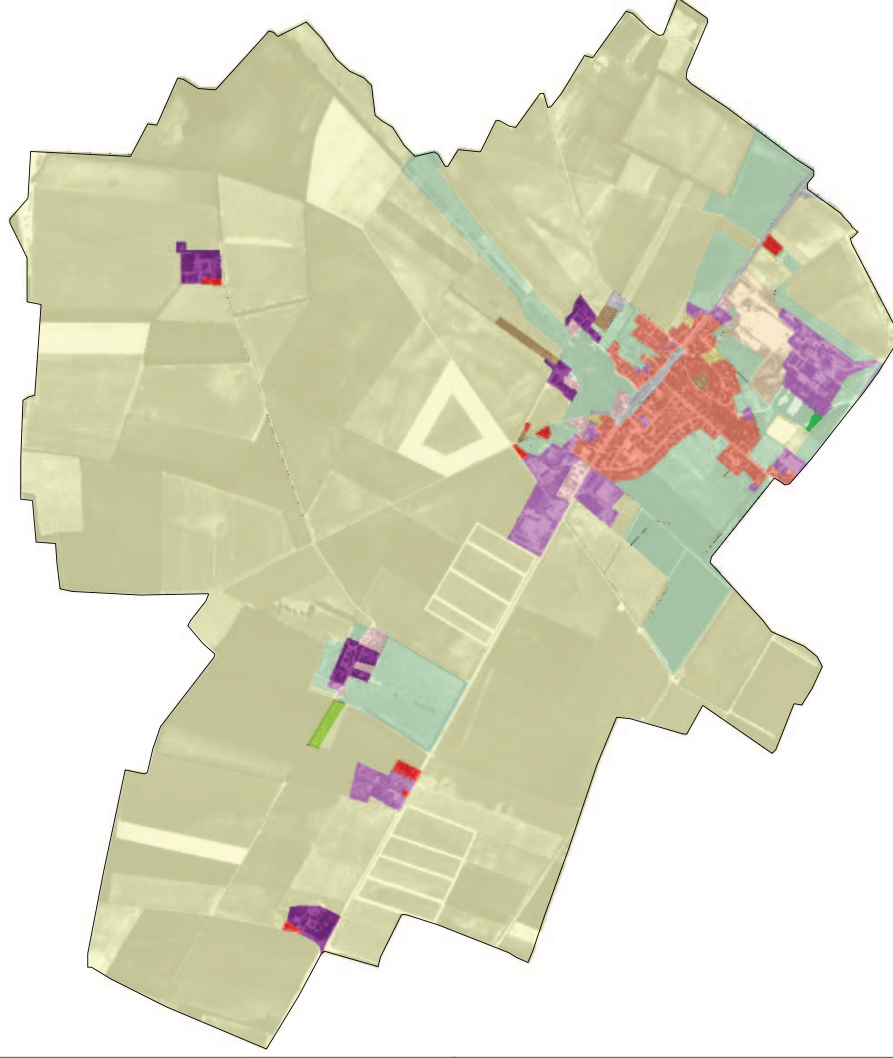

- Limites communales
- Occupation du sol**
- Habitat groupé (individuel et collectif)
- Habitat diffus
- Mitage (habitat isolé)
- Siège agricole
- Zone industrielle et commerciale
- Emprise de grands équipements
- Espaces verts
- Camping et stationnement de caravanes
- Espace en mutation
- Terre cultivée
- Culture légumière ou florale
- Arboriculture
- Prairie

2005

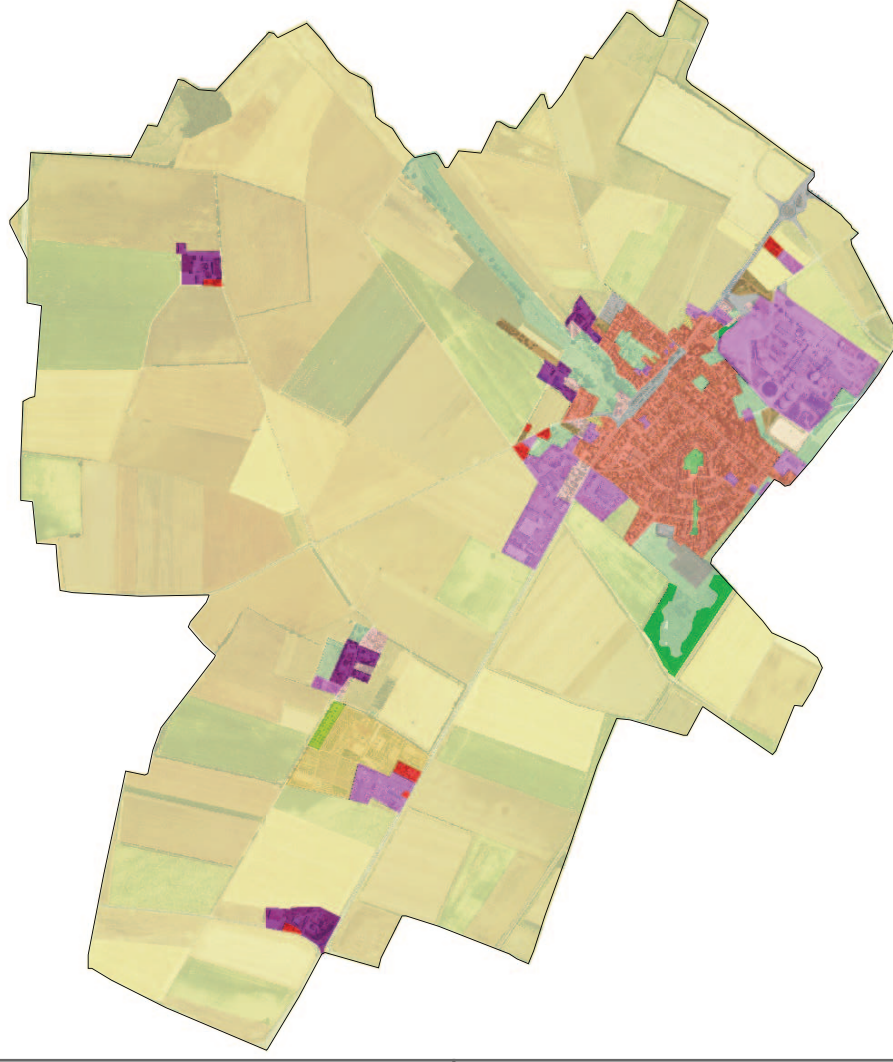

- Friche
- Lande
- Bois
- Plan d'eau



Evolution de l'occupation du sol entre 1970 et 2005

Commune de Cagny

Evolution 1970 - 2005 : occupation du sol en 2005

Cette carte représente l'occupation du sol 2005 des parcelles ayant changées d'occupation du sol entre 1970 et 2005.



Développement de l'urbanisation 1970 - 2005 : occupation du sol 1970

Cette carte montre au détriment de quels types d'occupation du sol (terre cultivée, prairie, bois...) se sont développées les zones urbanisées.
Elle intègre également les mutations de l'urbanisation (exemple : densification...)



Zones urbanisées identiques en 1970 et 2005

- | | | | |
|--|---|--|---------------------------------------|
| | Limite des zones nouvellement urbanisées en 2005 ou ayant changées de type d'urbanisation | | Lande |
| | Limites communales | | Bois |
| | Occupation du sol | | Plan d'eau |
| | Habitat groupé (individuel et collectif) | | Espace en mutation |
| | Habitat diffus | | Terre cultivée |
| | | | Culture légumière ou florale |
| | | | Prairie |
| | | | Arboriculture |
| | | | Friche |
| | | | Mitage (habitat isolé) |
| | | | Siège d'exploitation agricole isolé |
| | | | Zone industrielle et commerciale |
| | | | Emprise de grands équipements |
| | | | Espaces verts |
| | | | Camping et stationnement de caravanes |



➤ **Commune de Cagny :**

	Surface en hectares		Evolution 1970-2005	
	en 1970	en 2005	en ha	en %
Habitat groupé	23,17	39,44	16,27	70,20
Habitat diffus	3,56	3,64	0,08	2,29
Mitage (habitat isolé)	1,66	1,77	0,11	6,79
Zone industrielle et commerciale	19,74	33,12	13,38	67,78
Siège d'exploitation agricole	7,65	8,62	0,98	12,76
Emprise de grands équipements	3,62	7,55	3,93	108,62
Camping et stationnement de caravanes				
Espaces verts	0	0,76	0,76	
Espace en mutation	6,92	1,44	-5,48	-79,17
Terre cultivée	711,98	722,62	10,64	1,49
Culture légumière ou florale	0,69	9,69	9,00	1303,31
Arboriculture	0,93	0,93	0,00	0,00
Prairie	79,97	25,87	-54,11	-67,66
Friche	0,06	0,06	0,00	0,00
Landes	1,73	2,57	0,84	48,92
Bois	0,20	3,79	3,59	1822,19
Plan d'eau				

surface totale : 861,88 hectares

Cagny est une commune de la plaine céréalière de Caen en grande périphérie au Sud Est. La principale évolution de l'occupation du sol entre 1970 et 2005 concerne la disparition de 55 ha de prairies qui ont été mises en culture pour 15 ha, bâties pour 35 ha principalement sous forme de lotissement d'habitations individuelles et boisées pour 5 ha pour le loisir des habitants.

Mis à part la construction de bâtiments agricoles, les nouvelles constructions sont localisées en continuité du bourg dans les anciennes zones de prairie. Cette évolution est probablement liée à l'abandon de l'élevage au profit de la spécialisation des exploitations agricoles dans les grandes cultures. Les espaces naturels et prairiaux liés au cours d'eau ont été préservés.

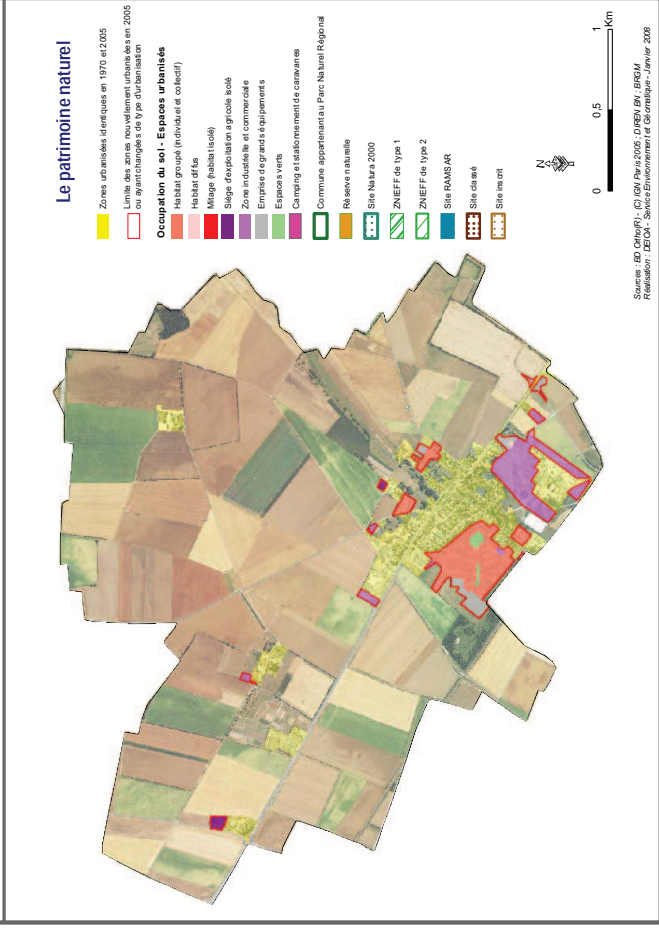
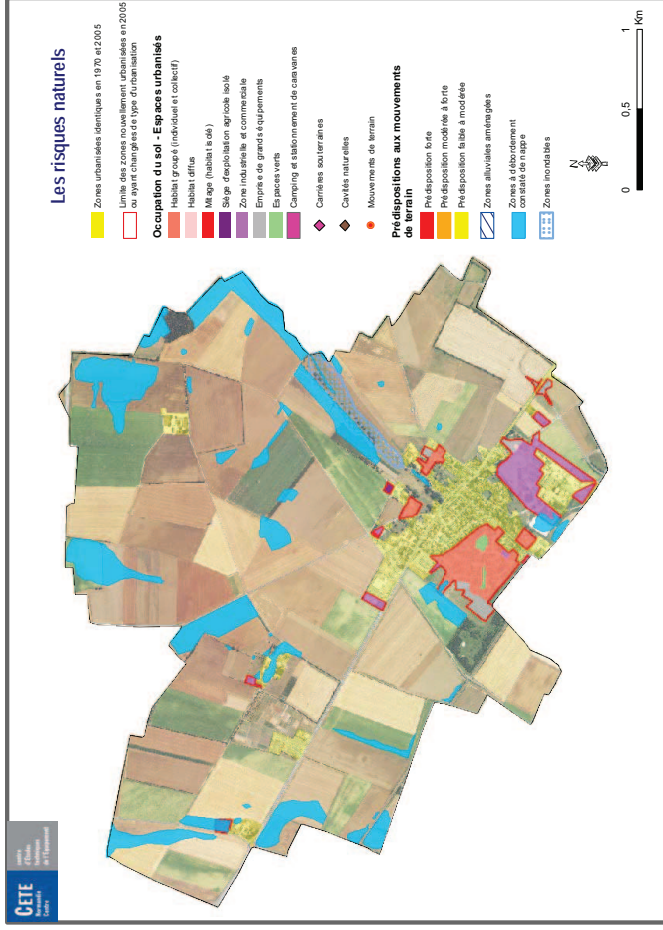

Source : BD Carthage, © IGN Paris 2005, DREN BR, BRGM, Radarsat, IGN, Service Environnement et Développement 2008

Occupation du sol en 1970 et en 2005

Commune de May-sur-Orne



- Limites communales
- Occupation du sol**
- Siège agricole
- Zone industrielle et commerciale
- Espace en mutation
- Terre cultivée
- Culture légumière ou florale
- Arboriculture
- Prairie
- Campement et stationnement de caravanes
- Espaces verts
- Mitage (habitat isolé)



- Friche
- Lande
- Bois
- Plan d'eau



Sources : BD Ortho(R) - (C) IGN Paris 2005 ; DEOA - Service Environnement et Géomatique
Réalisation : DEOA - Service Environnement et Géomatique - Janvier 2008

Evolution de l'occupation du sol entre 1970 et 2005

Commune de May-sur-Orne

Evolution 1970 - 2005 : occupation du sol en 2005

Cette carte représente l'occupation du sol 2005 des parcelles ayant changées d'occupation du sol entre 1970 et 2005.



- Limite des zones nouvellement urbanisées en 2005
- ou ayant changées de type d'urbanisation
- Limites communales
- Occupation du sol**
- Mitage (habitat isolé)
- Siège d'exploitation agricole isolé
- Zone industrielle et commerciale
- Emprise de grands équipements
- Espaces verts
- Camping et stationnement de caravanes
- Espace en mutation
- Terre cultivée
- Culture légumière ou florale
- Prairie
- Arboriculture
- Friche

Développement de l'urbanisation 1970 - 2005 : occupation du sol 1970

Cette carte montre au détriment de quels types d'occupation du sol (terre cultivée, prairie, bois...) se sont développées les zones urbanisées.
Elle intègre également les mutations de l'urbanisation (exemple : densification...).



Zones urbanisées identiques en 1970 et 2005

- Lande
- Bois
- Plan d'eau



Sources : BD Ortho(R) - (C) IGN Paris, 2005 ; DEIA - Service Environnement et Géomatique
Réalisation : DEIA - Service Environnement et Géomatique - Février 2008

➤ **Commune de May-sur-Orne :**

	Surface en hectares		Evolution 1970-2005	
	en 1970	en 2005	en ha	en %
Habitat groupé	22,73	51,91	29,18	128,36
Habitat diffus	3,04	3,39	0,35	11,65
Mitage (habitat isolé)	3,00	5,86	2,86	95,21
Zone industrielle et commerciale	10,39	11,07	0,67	6,47
Siège d'exploitation agricole	0,86	0,86	0,00	0,00
Emprise de grands équipements	5,23	7,06	1,83	35,00
Camping et stationnement de caravanes				
Espaces verts	0	1,96	1,96	
Espace en mutation	7,19	1,62	-5,57	-77,44
Terre cultivée	167,13	156,63	-10,50	-6,28
Culture légumière ou florale				
Arboriculture	5,74	2,12	-3,62	-63,11
Prairie	77,19	58,05	-19,14	-24,79
Friche	0	4,50	4,50	
Landes	10,15	5,81	-4,34	-42,76
Bois	42,29	44,09	1,80	4,26
Plan d'eau				

surface totale : 354,94 hectares

May sur Orne est une commune au sud de Caen, dont le territoire est au 2/3 dans la plaine céréalière et pour le reste dans la vallée de l'Orne. Elle bénéficie d'une bonne desserte routière à Caen et aux zones commercialo-industrielles qui se sont développées grâce au périphérique sud de Caen.

L'augmentation de l'urbanisation de cette commune entre 1970 et 2005 est significative. L'artificialisation concerne au total plus de 37 ha. C'est principalement de l'habitat individuel groupé (lotissements) qui s'est construit à l'est du bourg à la place des zones prairiales de proximité du village et des terres cultivées de la plaine.

Une autre forme d'habitat s'est développée sous forme de mitage sur les bords de la vallée de l'Orne au détriment d'espaces prairiaux. Cette urbanisation est proche de la ZNIEFF de type 1 sans empiéter dessus. En tout, ce sont environ 35 ha de terrains agricoles qui ont disparus dont environ 20 ha de prairie.

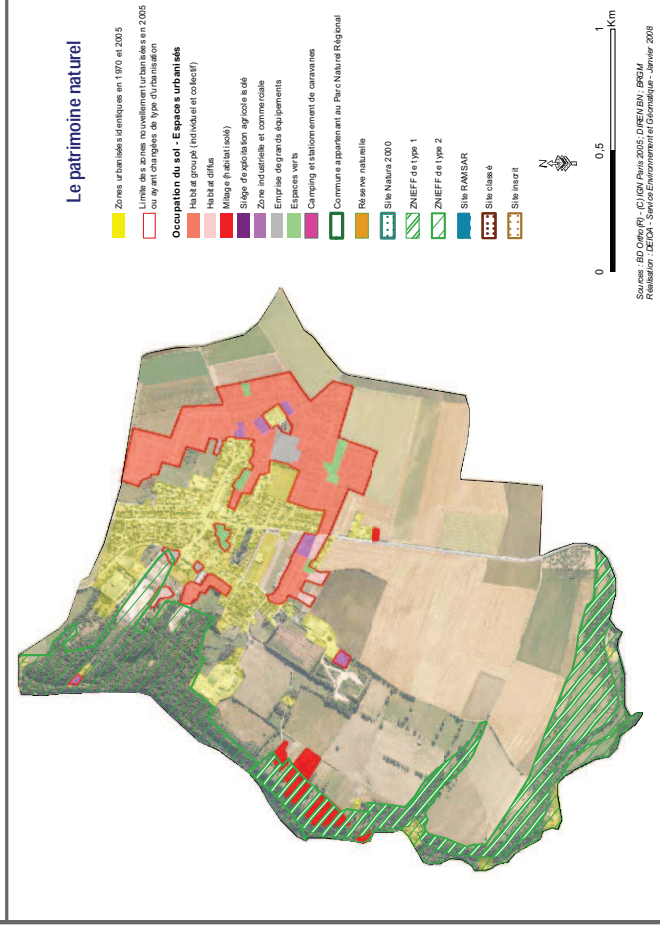
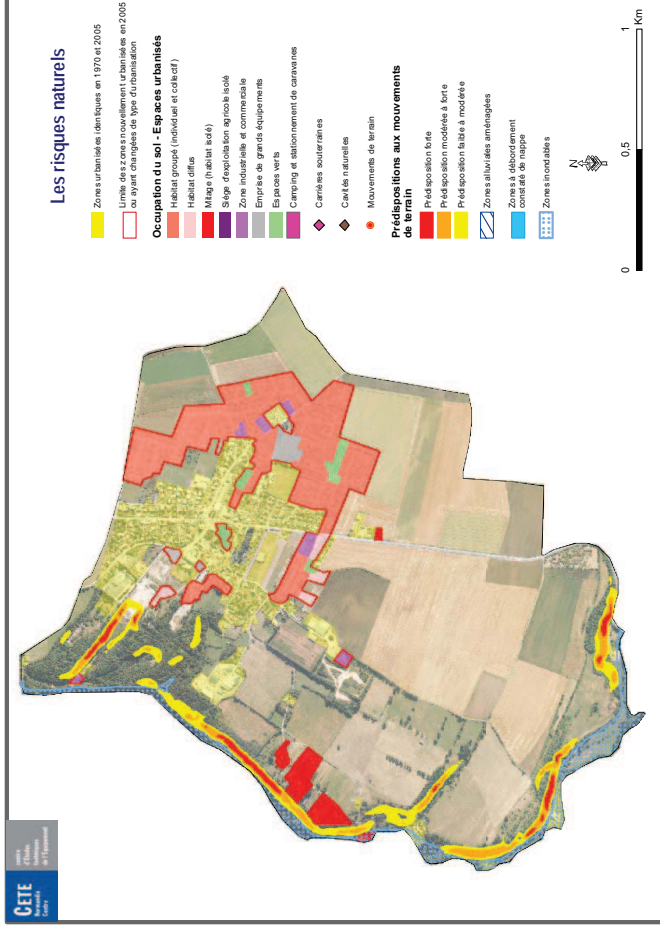

Occupation du sol en 1970 et en 2005

Commune de Soliers

1970

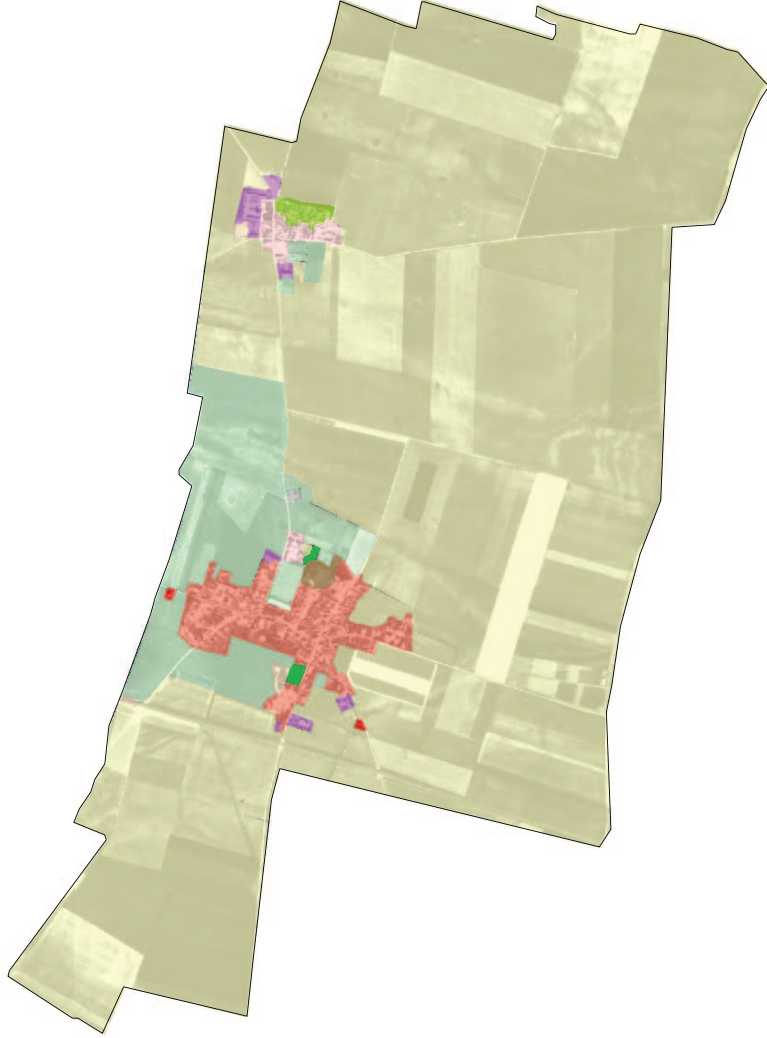

- Limites communales
- Occupation du sol**
- Habitat groupé (individuel et collectif)
- Habitat diffus
- Mitage (habitat isolé)
- Siège agricole
- Zone industrielle et commerciale
- Emprise de grands équipements
- Espaces verts
- Camping et stationnement de caravanes
- Espace en mutation
- Terre cultivée
- Culture légumière ou florale
- Arboriculture
- Prairie

2005

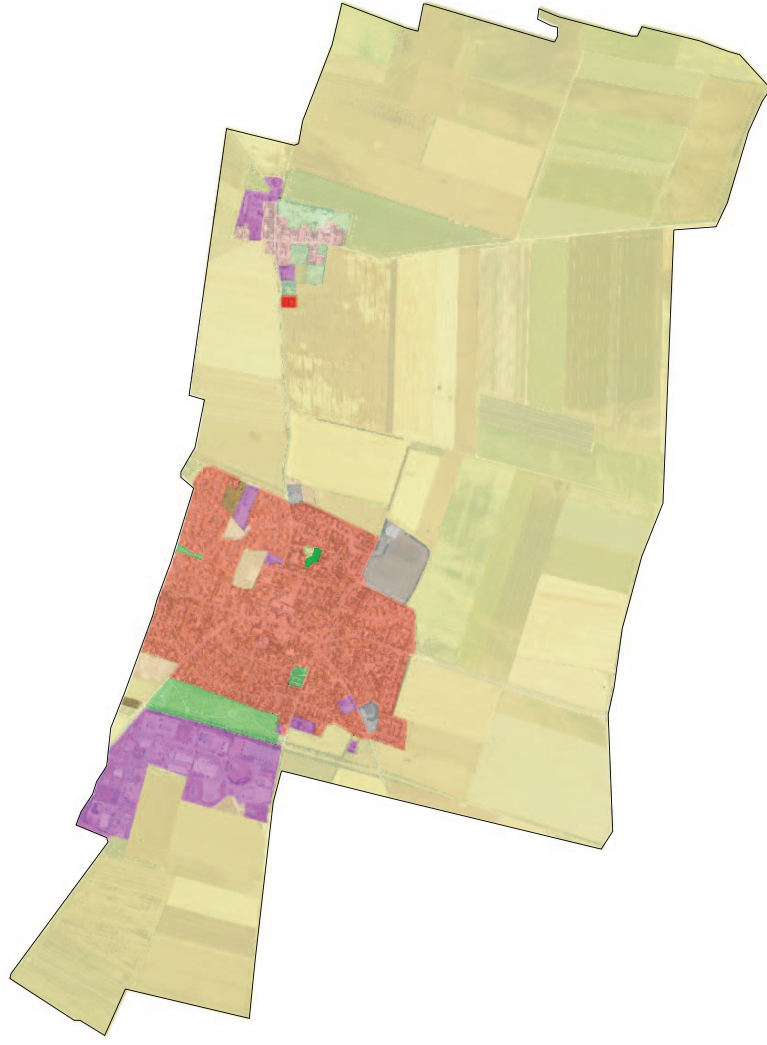

- Friche
- Lande
- Bois
- Plan d'eau



Evolution de l'occupation du sol entre 1970 et 2005

Commune de Soliers

Evolution 1970 - 2005 : occupation du sol en 2005

Cette carte représente l'occupation du sol 2005 des parcelles ayant changées d'occupation du sol entre 1970 et 2005.



Développement de l'urbanisation 1970 - 2005 : occupation du sol 1970

Cette carte montre au détriment de quels types d'occupation du sol (terre cultivée, prairie, bois...) se sont développées les zones urbanisées.
Elle intègre également les mutations de l'urbanisation (exemple : densification...).



- Limite des zones nouvellement urbanisées en 2005 ou ayant changées de type d'urbanisation
- Limites communales
- Occupation du sol**
 - Habitat groupé (individuel et collectif)
 - Habitat diffus

- Mitage (habitat isolé)
- Siège d'exploitation agricole isolé
- Zone industrielle et commerciale
- Emprise de grands équipements
- Espaces verts
- Camping et stationnement de caravanes

- Espace en mutation
- Terre cultivée
- Culture légumière ou florale
- Prairie
- Arboriculture
- Friche

- Lande
- Bois
- Plan d'eau

Zones urbanisées identiques en 1970 et 2005



➤ **Commune de Soliers :**

	Surface en hectares		Evolution 1970-2005	
	en 1970	en 2005	en ha	en %
Habitat groupé	20,22	56,91	36,69	181,41
Habitat diffus	3,58	3,47	-0,11	-3,18
Mitage (habitat isolé)	0,25	0,23	-0,03	-10,08
Zone industrielle et commerciale	2,89	21,35	18,46	639,46
Siège d'exploitation agricole				
Emprise de grands équipements	0,20	5,28	5,08	2531,55
Camping et stationnement de caravanes				
Espaces verts	0	5,75	5,75	
Espace en mutation	0,96	3,67	2,71	282,45
Terre cultivée	448,57	423,88	-24,69	-5,50
Culture légumière ou florale				
Arboriculture	1,53	0	-1,53	-100,00
Prairie	44,87	3,23	-41,65	-92,81
Friche				
Landes	1,08	0,78	-0,30	-27,70
Bois	0,58	0,20	-0,38	-65,27
Plan d'eau				

surface totale : 524,74 hectares

Soliers est au Sud Est de Caen, à proximité de Cagny dans la plaine céréalière, elle est composée d'un bourg et d'un hameau satellite. L'urbanisation entre 1970 et 2005 y est très importante puisqu'elle représente + 60 ha. Elle est localisée tout autour du bourg par de l'habitat groupé (+ 36,7 ha) et par une vaste zone industrielle ou commerciale (18,5 ha) séparée des nouvelles zones d'habitation par un espace vert.

Le hameau a peu évolué avec uniquement 3 parcelles d'habitation construites.

Ce sont les prairies de pourtour de village qui ont principalement été urbanisées : - 41,65 ha soit - 93 % des prairies ont disparu. Des terres agricoles ont également été urbanisées : 25 ha soit - 5,5% de terres cultivées.

Les risques naturels



Le patrimoine naturel



Occupation du sol en 1970 et en 2005

Commune de Troarn

1970

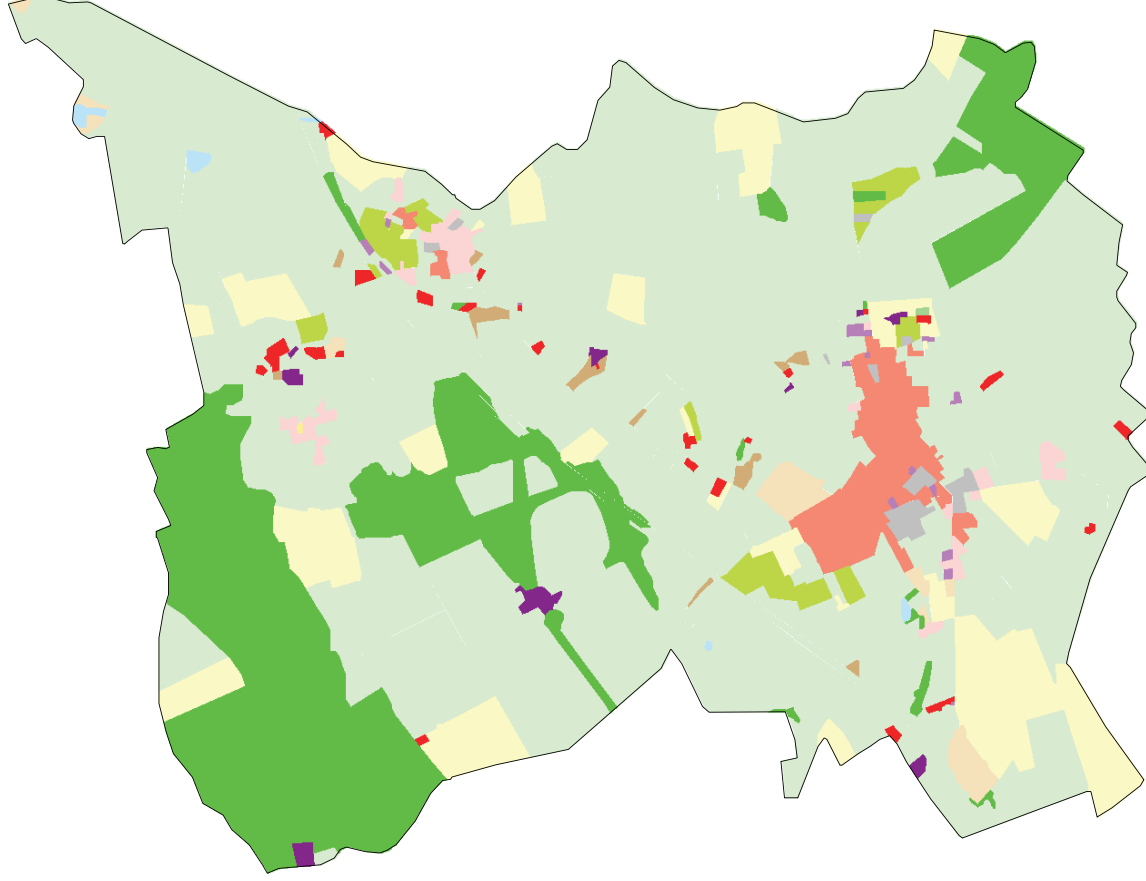

- Limites communales
- Occupation du sol**
- Siège agricole
- Zone industrielle et commerciale
- Emprise de grands équipements
- Espaces verts
- Camping et stationnement de caravanes
- Habitat groupé (individuel et collectif)
- Habitat diffus
- Mitage (habitat isolé)
- Espace en mutation
- Terre cultivée
- Culture légumière ou florale
- Arboriculture
- Prairie

Sources : BD Ortho(R) - (C) IGN Paris 2005 ; DEOA - Service Environnement et Géomatique
Réalisation : DEOA - Service Environnement et Géomatique - Janvier 2008

2005

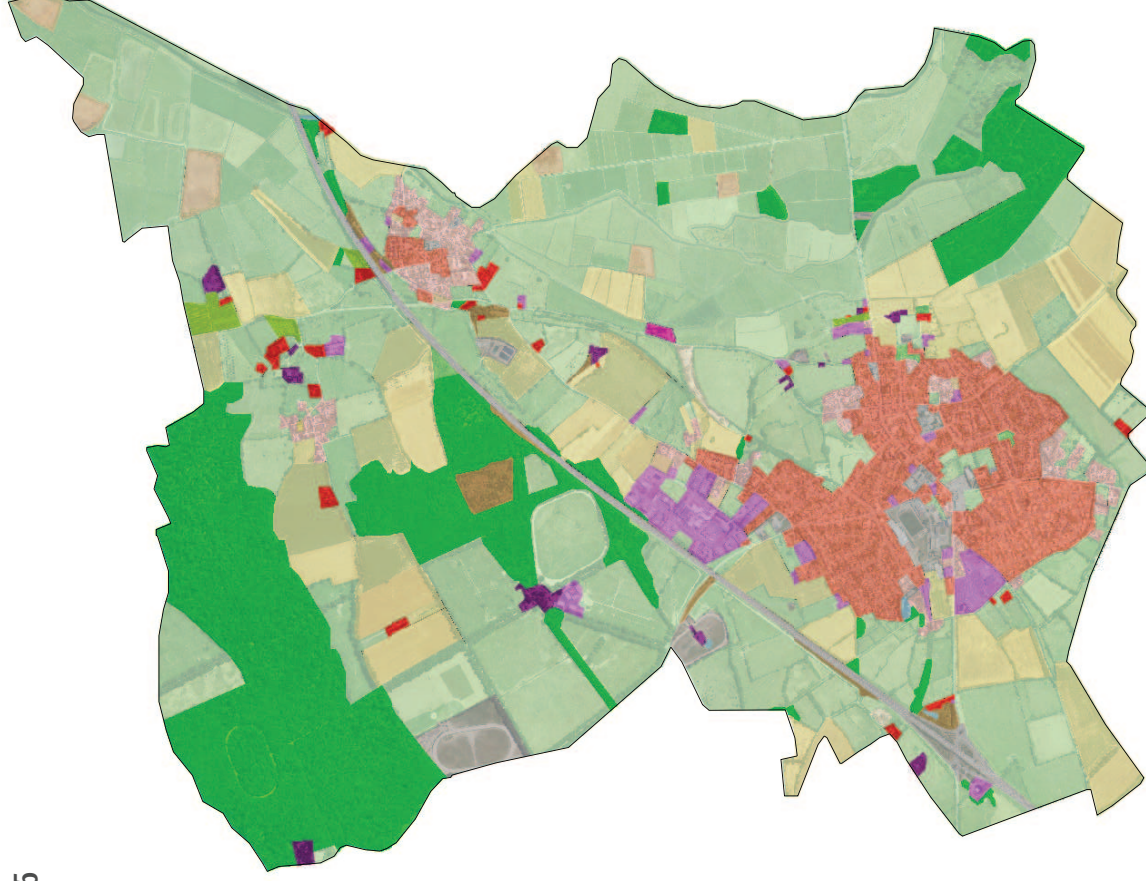

- Friche
- Lande
- Bois
- Plan d'eau



Evolution de l'occupation du sol entre 1970 et 2005

Commune de Troarn

Evolution 1970 - 2005 : occupation du sol en 2005

Cette carte représente l'occupation du sol 2005 des parcelles ayant changées d'occupation du sol entre 1970 et 2005.



Développement de l'urbanisation 1970 - 2005 : occupation du sol 1970

Cette carte montre au détriment de quels types d'occupation du sol (terre cultivée, prairie, bois...) se sont développées les zones urbanisées. Elle intègre également les mutations de l'urbanisation (exemple : densification...).

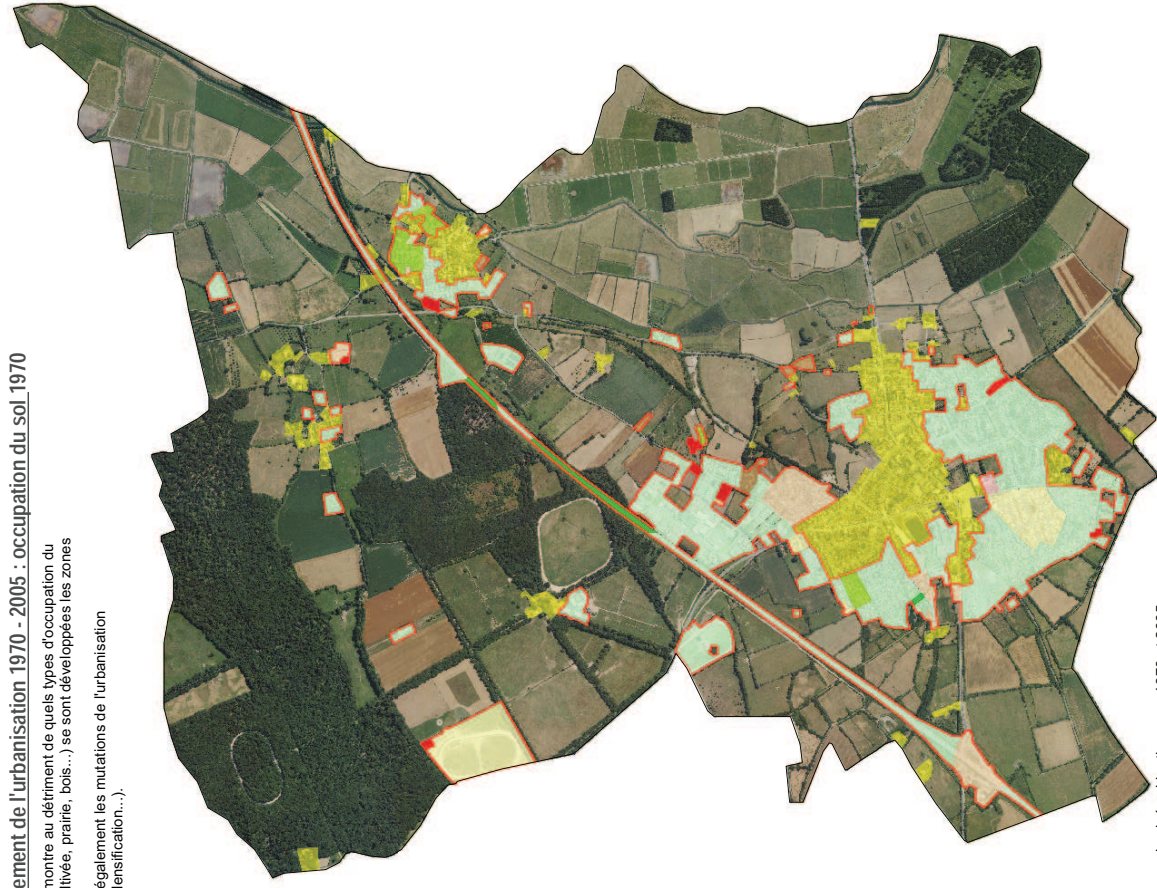

Sources : BD Ortho(R) - (C) IGN Paris, 2005 - DEICA - Service Environnement et Géomatique
Réalisation : DEICA - Service Environnement et Géomatique - Février, 2008

➤ Commune de Troarn

	Surface en hectares		Evolution 1970-2005	
	en 1970	en 2005	en ha	en %
Habitat groupé	29,76	85,66	55,90	187,86
Habitat diffus	10,63	25,25	14,62	137,59
Mitage (habitat isolé)	5,75	6,29	0,54	9,40
Zone industrielle et commerciale	2,07	22,49	20,42	985,41
Siège d'exploitation agricole	4,12	5,31	1,20	29,03
Emprise de grands équipements	5,55	41,18	35,63	641,73
Camping et stationnement de caravanes	0	0,65	0,65	
Espaces verts	0,18	1,62	1,44	802,63
Espace en mutation	11,27	12,62	1,36	12,05
Terre cultivée	98,20	173,66	75,45	76,84
Culture légumière ou florale	0,11	0,11	0,00	0,00
Arboriculture	17,10	4,74	-12,36	-72,28
Prairie	756,91	559,50	-197,41	-26,08
Friche	0	2,13	2,13	
Landes	4,51	8,63	4,12	91,25
Bois	198,30	195,99	-2,31	-1,16
Plan d'eau	2,10	0,73	-1,37	-65,27

surface totale : 1146,56 hectares

Troarn est une commune de l'est de l'aire de Caen dans un secteur bocager et forestier et dont la Dive traverse le territoire, elle possède donc un cadre de vie très agréable. L'A13 traverse cette commune et a un échangeur à proximité du centre bourg qui peut expliquer le fort développement de cette commune alors qu'elle est aux franges de l'aire de Caen.

126 ha ont été urbanisés entre 1970 et 2005 pour une commune qui ne comptait que 58 ha d'artificialisation en 1970. Pour 44% (56 ha), cette urbanisation est de l'habitat groupé autour du bourg principal et du plus gros hameau. Mais on compte plus de 15 ha d'habitat diffus et de mitage autour de ces mêmes entités urbaines et en satellite voire loin d'elles autour d'un plus petit hameau. 20 ha des constructions concernent des zones industrielles et commerciales et 35 ha les emprises de grands équipement (A13 et équipements communaux).

Là encore ce sont les prairies qui ont été urbanisées, les terres cultivées et les landes bénéficiant d'une augmentation de surface par mise en culture des prairies qui au total perdent 197 ha de surface soit 26% alors que c'est le mode d'occupation du sol dominant de la commune.

Le classement du Bois de Bavent et du Marais du Grand Canal en ZNIEFF de type 1 d'une part, le caractère inondable de la Dive d'autre part sont des facteurs limitants l'urbanisation. En conséquence, cette évolution se concentre sur 3 secteurs :

- le centre ancien de Troarn
- le hameau au NE de Troarn qui entre 1970 et 2005 est passé d'un habitat plus diffus à un habitat groupé
- le mitage au Nord de l'A13 qui s'est aggloméré pour former un hameau avec de l'habitat diffus.

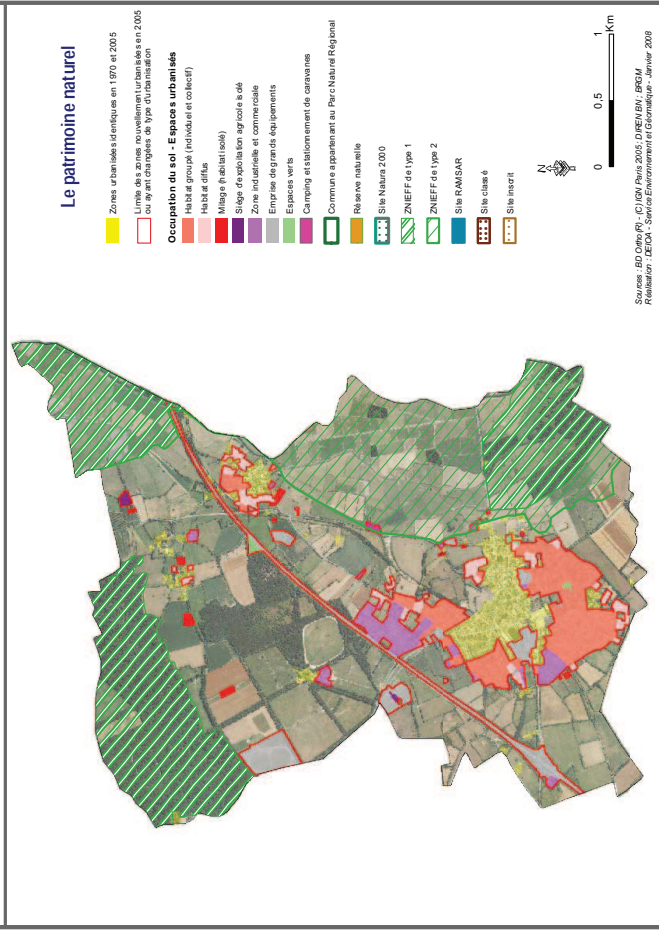
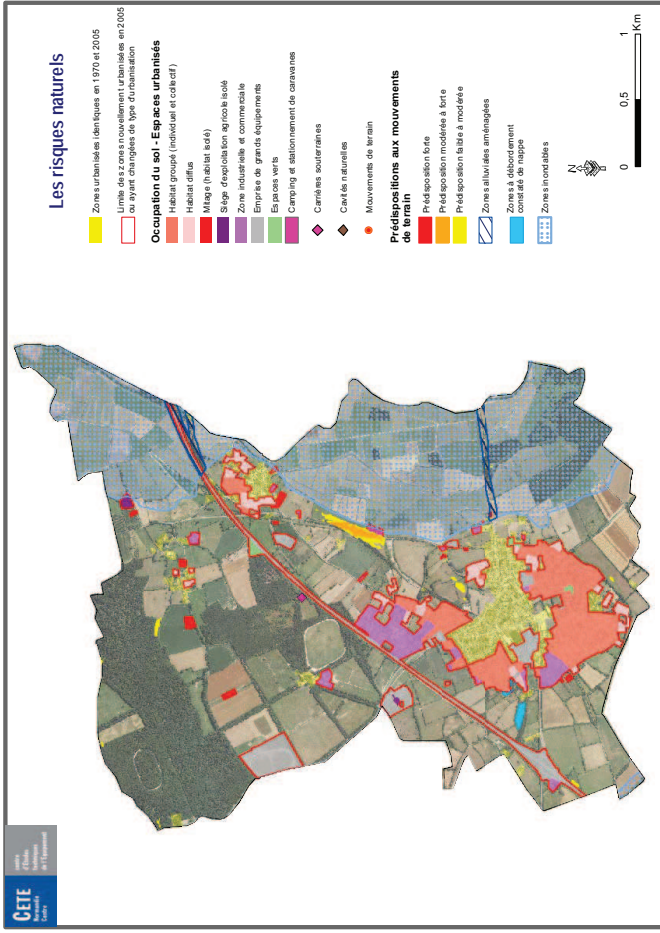

AIRE DE GRANVILLE

Aire de Granville

1. Rappel des analyses de la SAFER :

L'Aire de Granville est un petit territoire de 20 communes dont la densité de population est importante : 176 habitants/ km². L'accroissement de la population entre 1990 et 1999 est de 7,35 % et concerne particulièrement les communes du littoral, et en retrait 2 communes.

Ce territoire est à **dominante rurale** sauf pour la partie littorale.

Diminution marquée entre 1995 et 2005 de la **Surface agricole utile** allant jusqu'à - 18% pour Donville les Bains.

Localisation des secteurs urbanisés entre 1995 et 2005 à partir du cadastre :

L'artificialisation des sols est réalisée au profit de l'urbanisation au sens large : les infrastructures (voies, etc) accompagnant la construction représentent une part non négligeable de cette artificialisation.

Entre 1995 et 2005, 378 ha ont été artificialisés autour de Granville. La dichotomie du territoire Granvillais se confirme : l'espace littoral recouvre 70% des surfaces artificialisées entre 1995 et 2005, et l'espace rétro-littoral est davantage préservé.

Localisation de la progression urbaine entre 1970 et 2005 à partir des cartes IGN 1970 et 2005 :

En 30 ans, l'urbanisation a augmenté de plus de 50% dans l'aire de Granville. L'urbanisation est concentrée le long du littoral mais son expansion se fait vers l'intérieur des terres. Dans les communes rétro-littoral, l'urbanisation est plus diffuse, le mitage est prononcé. De nombreux hameaux et lieux dits dominent au sein des communes. Certains bourgs tendent davantage à se développer (Saint-Jean-des-Champs, Saint-Planchers, Anctoville-sur-Boscq).

Analyse spatiale des zones agricoles à partir de la carte du potentiel fiscal :

En 35 ans, sur l'ensemble des terres artificialisées (625 ha), environ 12% étaient de très bonnes terres agricoles (le long des routes départementales).

2. Analyse de l'évolution du bâti entre 1970 et 2005 dans l'aire de Granville

Les cartes et la fiche ci-jointe présentent les résultats de l'analyse des données au niveau de l'aire étudiée entre 1970 et 2005 issues de la méthodologie décrite dans le premier chapitre.

L'analyse au niveau de l'aire de Granville portant sur les référentiels qui représentent les contours des bâtiments (BD Topo), les représentations cartographiques et les données de synthèse chiffrées portent sur cette donnée. L'analyse de l'urbanisation au niveau de ce territoire est donc réduite à cet élément de l'artificialisation des sols. Cela reste néanmoins un indicateur et un élément important de la pression foncière.

Le bâti est qualifié en fonction de son usage : à usage d'habitation et à usage industriel et commercial, ainsi que son type d'habitation, selon trois formes d'urbanisation : habitat groupé, habitat diffus, mitage.

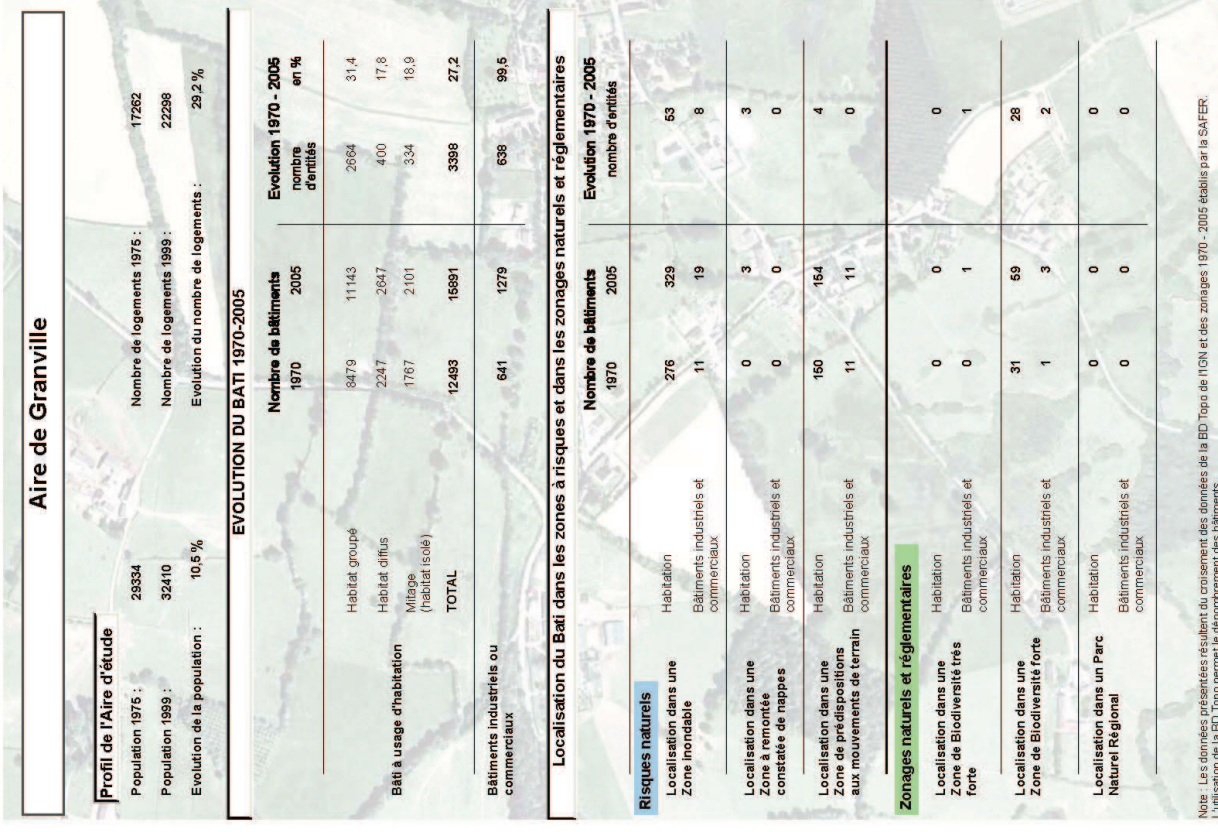

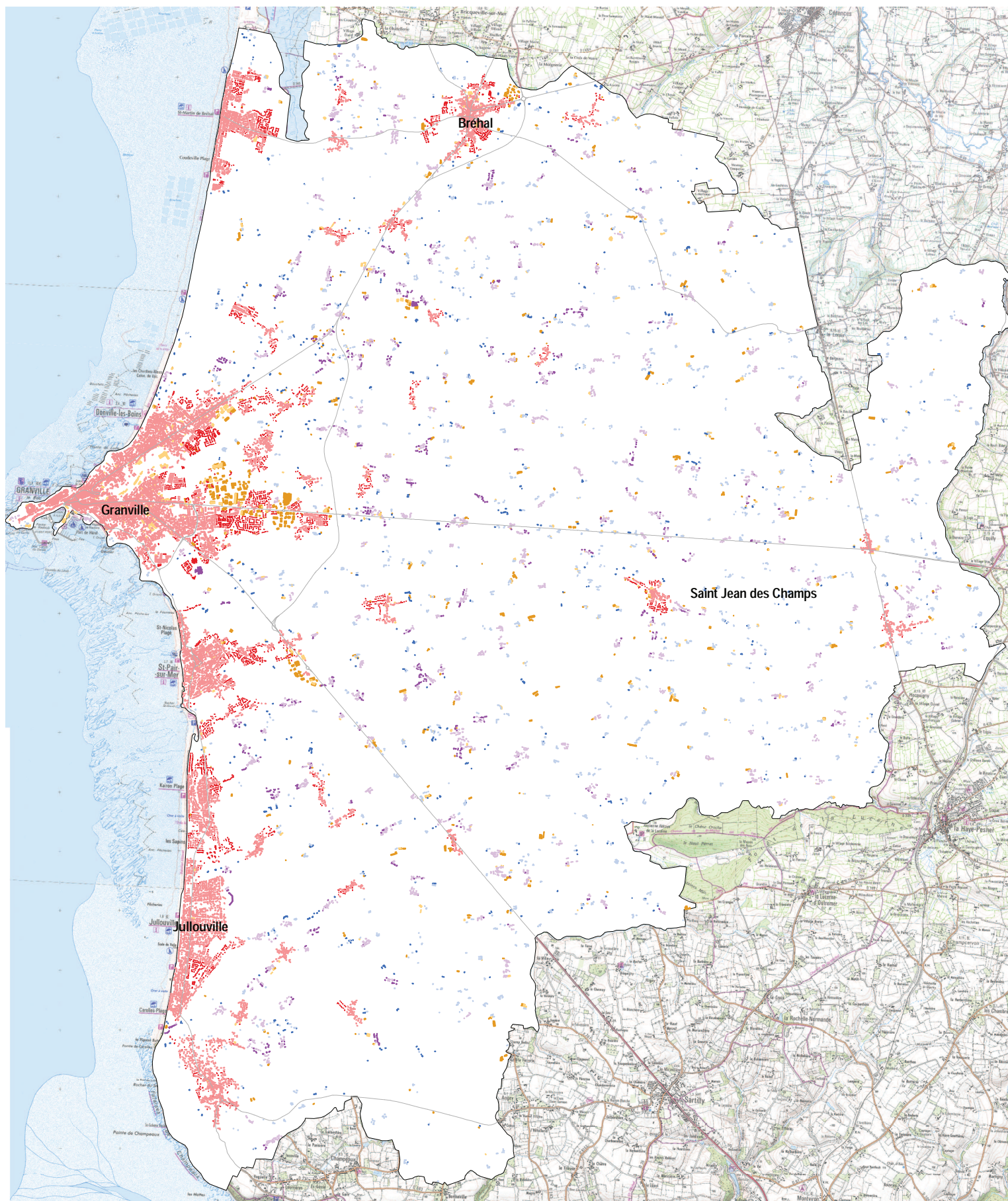

Bâti en 1970

- Habitat groupé
- Habitat diffus
- Mitage
- Zones et bâtiments industriels et commerciaux

Evolution du bâti 1970 - 2005

- Habitat groupé
- Habitat diffus
- Mitage
- Zones et bâtiments industriels et commerciaux

Limite de l'aire urbaine

Principales infrastructures routières

- Autoroute
- Nationale
- Départementale

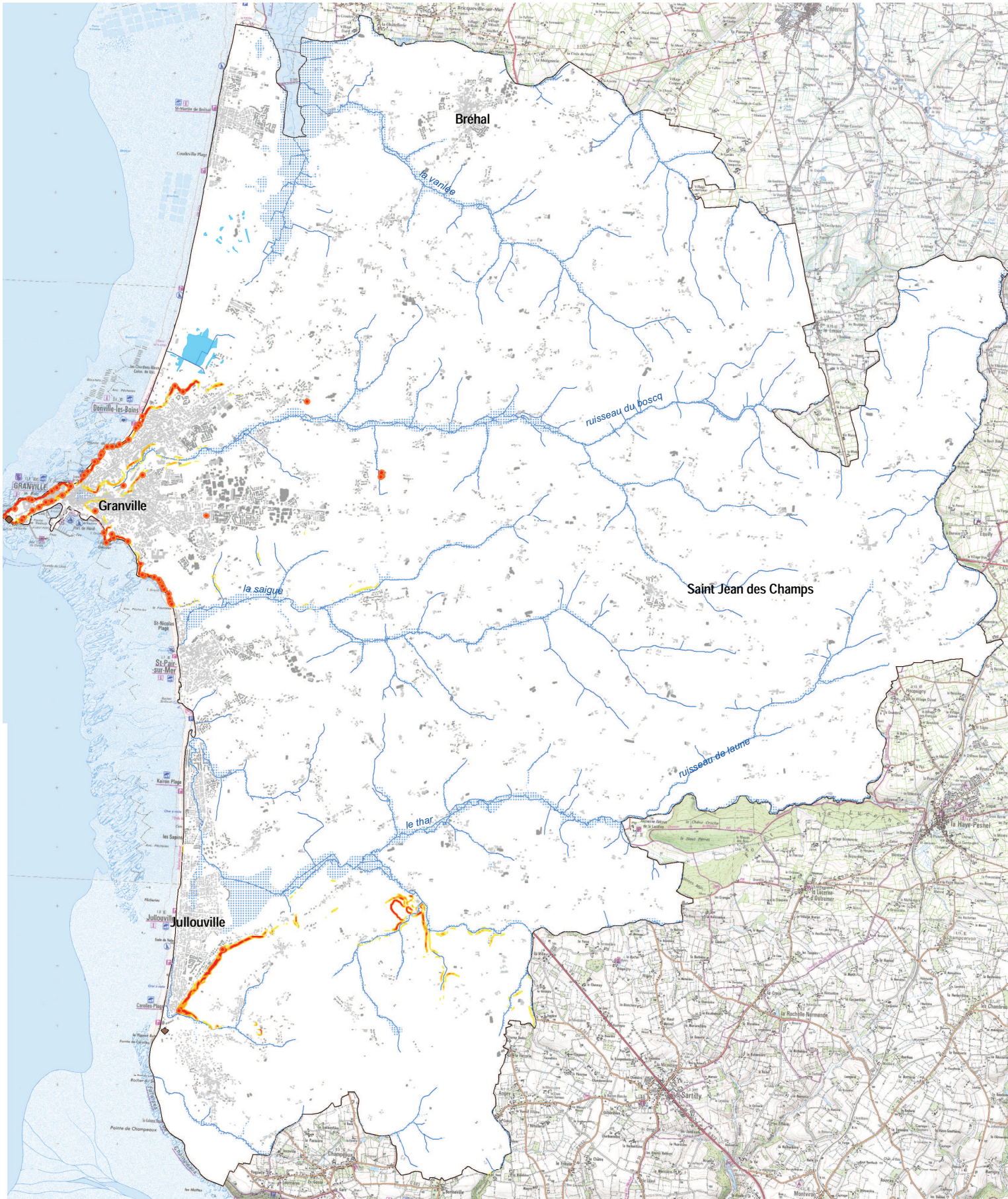

- ◆ Carrières souterraines
- ◆ Cavités naturelles
- P Mouvements de terrain

Prédispositions aux mouvements de terrain*

- Prédisposition forte
- Prédisposition modérée à forte
- Prédisposition faible à modérée

- Zones inondables
- Zones alluviales aménagées
- Zones à débordement constaté de nappe
- Cours d'eau

- Limite de l'aire urbaine
- Bâti en 1970
- Evolution du Bâti 1970 - 2005

*Les mouvements de terrain concernés sont les glissements de pente, les coulées de boue, les chutes de bloc et le fluage.
Ce zonage décrit des terrains susceptibles d'être affectés d'instabilité en raison de la présence de couches géologiques et de pentes défavorables.

Sources : BD Topo(R) - (C) IGN Paris 2005 ; Scan 25(R) - (C) IGN Paris 2006 ; (C) BRGM ; (C) DIREN Basse Normandie - 2005
Réalisation : DE/IOA - Service Environnement et Géomatique - Janvier 2008



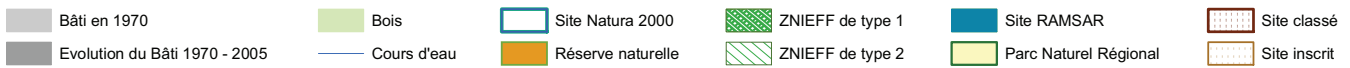
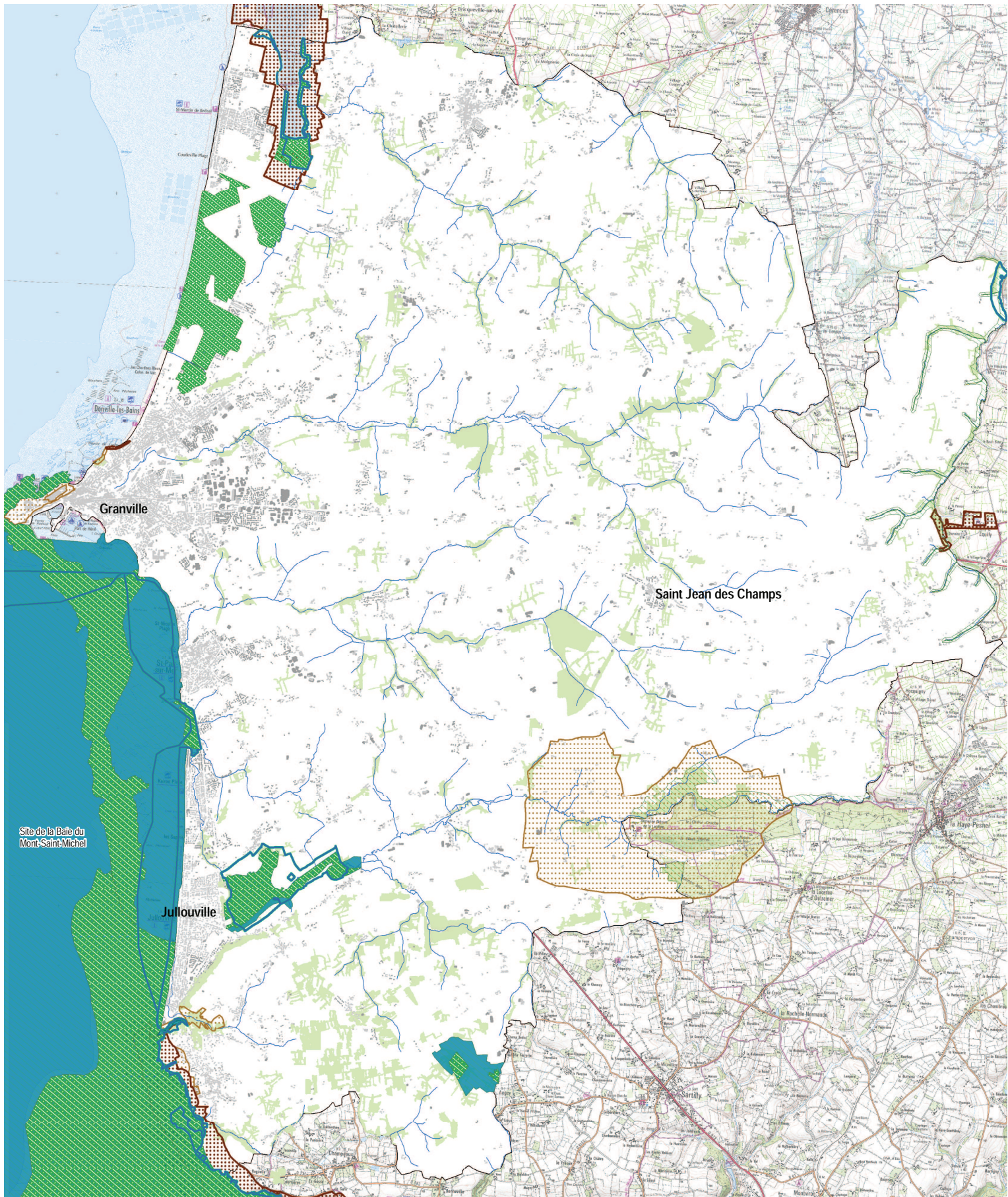

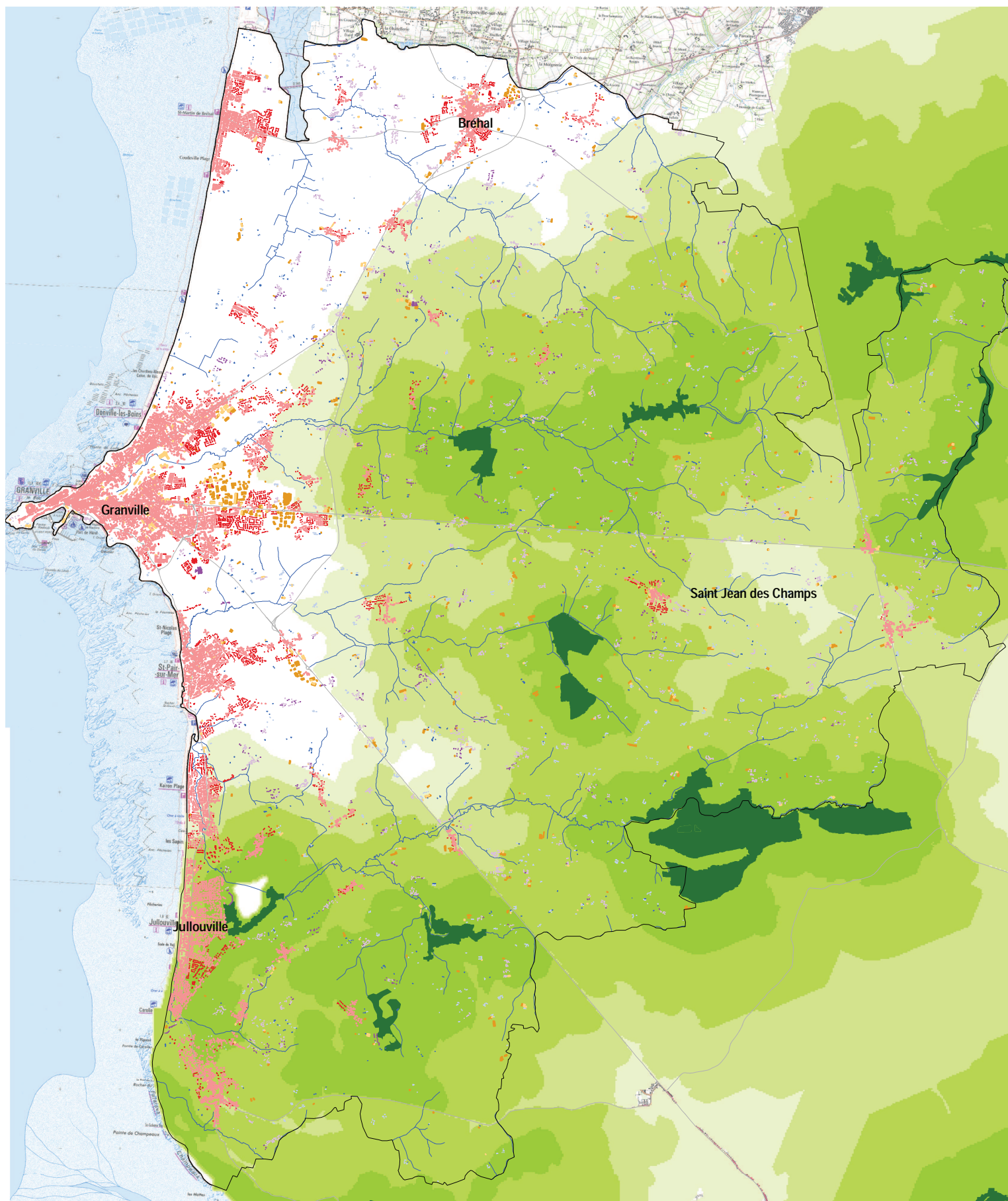

□ Limite de l'aire urbaine

— Cours d'eau

Principales infrastructures routières

— Autoroute

— Nationale

— Départementale

Bâti en 1970

■ Habitat groupé

■ Habitat diffus

■ Mitage

■ Zones et bâtiments industriels et commerciaux

Evolution du bâti 1970 - 2005

■ Habitat groupé

■ Habitat diffus

■ Mitage

■ Zones et bâtiments industriels et commerciaux

Zone nodale (bois supérieur à 20ha)

■ D'un déplacement facile....

■

■

■ à un déplacement difficile

-Évolution globale de l'aire de Granville (carte 5) :

Sur l'aire dans son ensemble, il faut noter que le **nombre de bâtiments a augmenté de 30% entre 1970 et 2005** alors que la population a augmenté de 10,5% et le nombre de logements a suivi la progression de + 29,2% dans la même période (1970-1999). Cela représente 4036 constructions neuves pour les 20 communes.

Pour les bâtiments à usage d'habitation (environ 84 % des constructions), l'urbanisation est à grande majorité (78 %) sous forme d'habitat groupé.

Pour les bâtiments à usage industriel ou commercial, l'évolution est très importante avec + 99,5%, probablement liée à l'essor du tourisme et au dynamisme du littoral.

La construction semble toucher l'ensemble de l'aire étudiée avec une spécificité pour le littoral.

-Évolution par secteurs :

L'analyse ici reste volontairement succincte puisque des zooms sont réalisés sur quelques communes ainsi que sur le littoral, elle porte sur quelques grandes tendances.

Sur le littoral, les constructions entre 1970 et 2005 sont localisées plutôt en croissance vers le rétro-littoral, mais avec ponctuellement encore des constructions en bord de mer.

Granville connaît une extension importante de ses zones industrielles et commerciales, le long des RD et surtout de la RD 924.

Le mitage des communes de l'arrière pays est mixte habitat, bâtiments industriels et commerciaux.

3. Évolution du bâti entre 1970 et 2005 et risques naturels (carte 6)

La connaissance des risques naturels et la réglementation qui s'y rapporte étant récente, il n'est pas étonnant de constater un nombre non négligeable de constructions dans les zones de risque : **entre 1970 et 2005 cela représente 68 constructions neuves dont 60 à vocation d'habitation**.

Toutes les vallées alluviales sont concernées par des **zones inondables**, et les Plans de prévention des risques inondation (PPRI) y ont été adoptés récemment. La connaissance de ce risque est maintenant quasi exhaustive. Près de 53 habitations ont été construites entre 1970 et 2005 dans ces zones inondables.

Pour les risques liés aux remontées de nappes et liés à la submersion, la connaissance est maintenant également bien établie. Le nombre de bâtiments est plus restreint dans ces zones.

En ce qui concerne les **risques liés aux mouvements de terrain**, ceux-ci sont beaucoup plus diffus et moins bien connus. La cartographie de ce type de risque est récente et leur prise en compte dans l'urbanisation nécessite le développement de doctrines non encore complètement établies. Les constructions dans les zones de risque connues ont été relativement restreintes entre 1970 et 2005. L'enjeu concerne surtout les constructions anciennes.

4. Évolution du bâti entre 1970 et 2005 et biodiversité (cartes 7 et 8)

L'enjeu de maintien de la biodiversité se traduit par la protection des espaces composant le patrimoine naturel : les espaces protégés réglementairement (sites du réseau Natura 2000, du réseau RAMSAR, Réserve naturelle) et inventoriés pour la présence d'espèces patrimoniales (Zones naturelles d'intérêt écologique, faunistique et floristique de type 1 et 2). La préservation de la biodiversité réside également dans le maintien des zones de corridors écologiques entre les zones d'habitat de la faune et de la flore. En

effet, la fragmentation des espaces naturels par les infrastructures ou l'urbanisation est un facteur important de réduction de la biodiversité sur le long terme.

La carte du patrimoine naturel de l'aire de Granville, localise les zones bâties et leur évolution ainsi que les espaces protégés qui sont principalement liés au littoral et au marais de Jullouville.

Si les zones de biodiversité très forte (principalement Site Natura 2000 et ZNIEFF de type I) sont des zones à l'origine très peu construites, leur protection a permis d'éviter l'urbanisation entre 1970 et 2005.

En revanche, les zones de biodiversité forte (principalement ZNIEFF de type 2) ont accueilli 30 bâtiments dont 28 immeubles d'habitation.

La carte des corridors écologiques localise les continuités écologiques liées aux milieux forestiers et bocagers. Les corridors ont été modélisés à partir de traitements de l'occupation du sol et de la présence de boisements et bocages favorables à la dispersion des espèces qui y vivent. Ces corridors ont été déterminés par le CETE pour « l'Etude de la fragmentation des habitats par les infrastructures de transport à l'échelle de la Basse Normandie ». Il faut faire attention à l'échelle d'interprétation qui est assez macroscopique et au fait que cela ne représente qu'une partie de la question des réseaux écologiques.

En terme de fonctionnalités écologiques, il faut noter principalement que l'ensemble du rétro littoral est concerné et qu'actuellement ce sont les infrastructures qui le traversent qui constituent les principaux éléments de fragmentation.

5. Synthèse sur l'évolution du bâti entre 1970 et 2005 dans l'aire de Granville :

Le contraste existant entre l'urbanisation du littoral et du rétro littoral s'est accentué entre 1970 et 2005.

L'aire de Granville est caractérisée par une augmentation du nombre de bâtiments sensiblement plus forte que l'augmentation du nombre d'habitants. Ce constat peut être expliqué par la forte croissance des résidences secondaires. Le secteur est en effet très attractif. Il bénéficie à la fois du littoral mais aussi du bocage normand.

Ainsi le littoral étant déjà fortement urbanisé, c'est dans les hameaux du bocage normand que s'étend l'urbanisation de façon très homogène sur l'ensemble du territoire d'étude. Ce phénomène doit être surveillé pour ne pas « dégrader » l'environnement.

6. Analyse des communes zoom sur HUDIMESNIL et SAINT-JEAN-DES-CHAMPS :

Localisation des communes zoom :

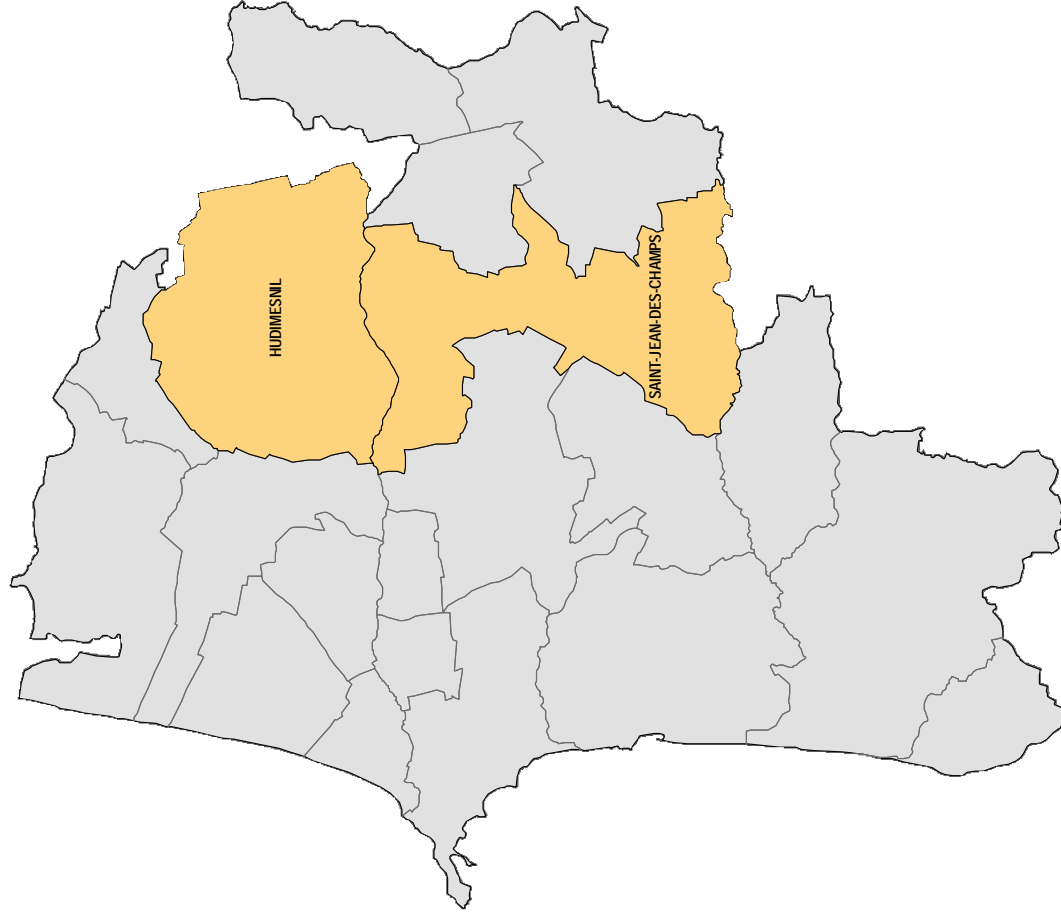

Occupation du sol en 1970 et en 2005

Commune d'Hudimesnil

1970

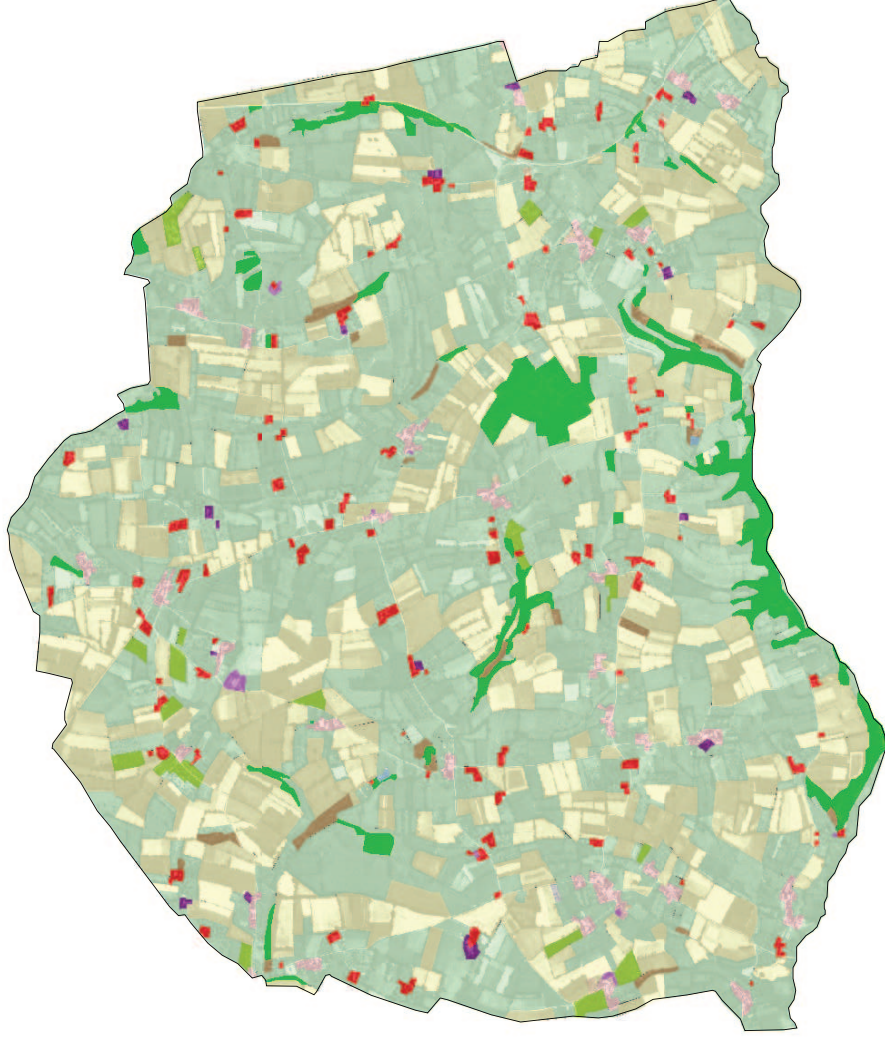

- Limites communales
- Occupation du sol**
- Espace en mutation
- Terre cultivée
- Culture légumière ou florale
- Arboreticulture
- Prairie
- Siège agricole
- Zone industrielle et commerciale
- Emprise de grands équipements
- Espaces verts
- Camping et stationnement de caravanes
- Habitat groupé (individuel et collectif)
- Habitat diffus
- Mitage (habitat isolé)

2005

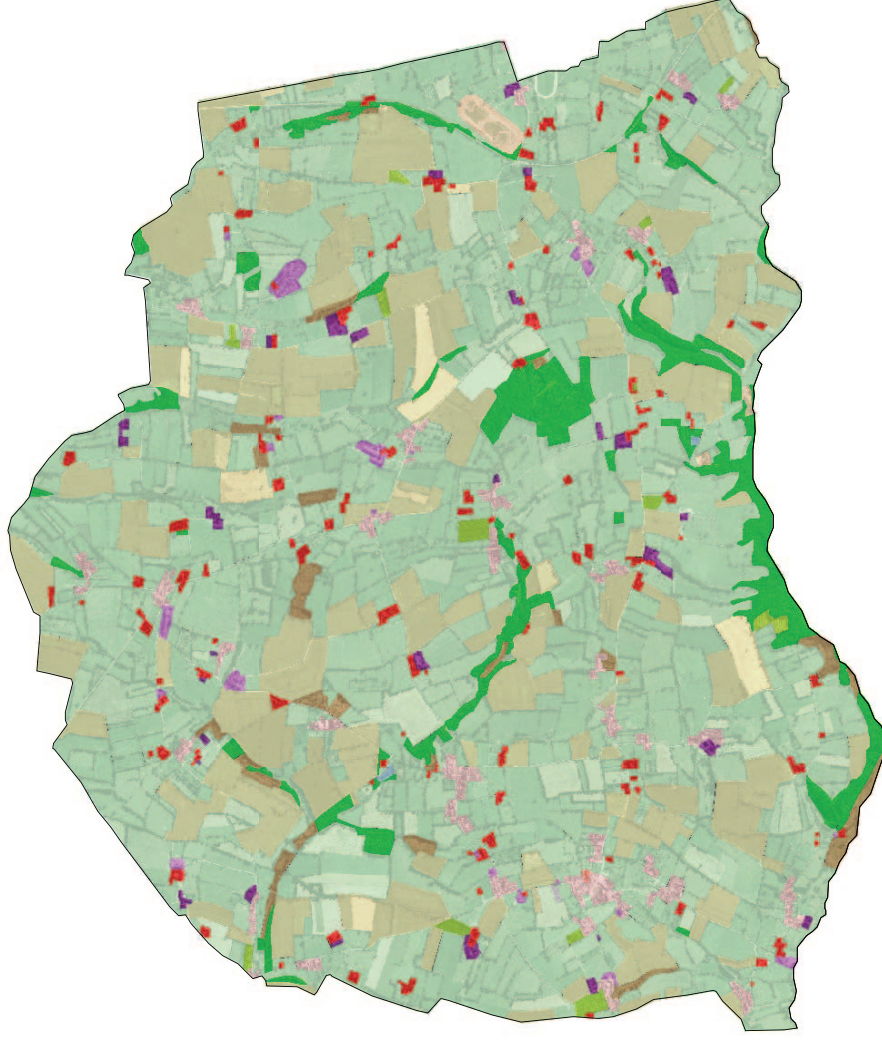

- Friche
- Lande
- Bois
- Plan d'eau



Evolution de l'occupation du sol entre 1970 et 2005

Commune d'Hudimesnil

Evolution 1970 - 2005 : occupation du sol en 2005

Cette carte représente l'occupation du sol 2005 des parcelles ayant changées d'occupation du sol entre 1970 et 2005.

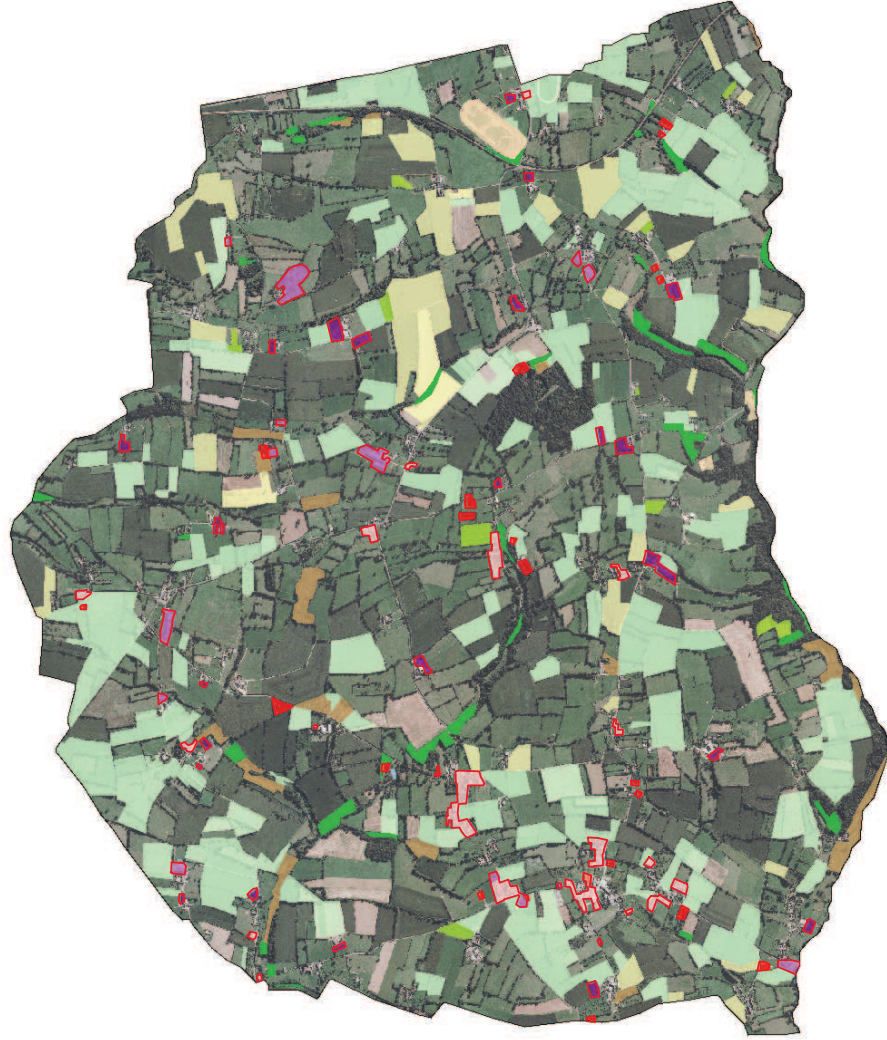

- Limite des zones nouvellement urbanisées en 2005
- ou ayant changées de type d'urbanisation
- Limites communales
- Occupation du sol**
- Habitat groupé (individuel et collectif)
- Habitat diffus
- Mitage (habitat isolé)
- Siège d'exploitation agricole isolé
- Zone industrielle et commerciale
- Emprise de grands équipements
- Espaces verts
- Camping et stationnement de caravanes
- Espace en mutation
- Terre cultivée
- Culture légumière ou florale
- Prairie
- Arboriculture
- Friche
- Lande
- Bois
- Plan d'eau

Sources : BD Ortho(R) - (C) IGN Paris, 2005 - DEICA - Service Environnement et Géomatique
Réalisation : DEICA - Service Environnement et Géomatique - Février 2008

Développement de l'urbanisation 1970 - 2005 : occupation du sol 1970

Cette carte montre au détriment de quels types d'occupation du sol (terre cultivée, prairie, bois...) se sont développées les zones urbanisées.
Elle intègre également les mutations de l'urbanisation (exemple : densification...).

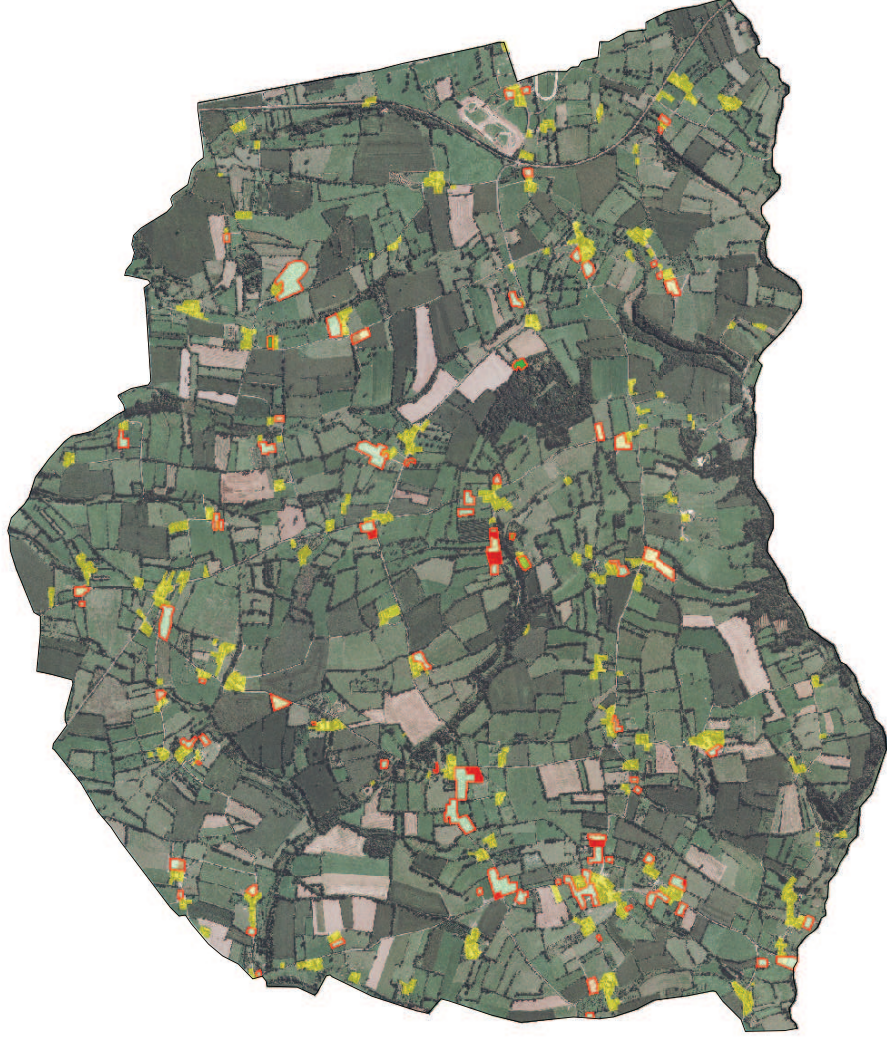

Zones urbanisées identiques en 1970 et 2005



➤ **Commune de Hudimesnil :**

	Surface en hectares		Evolution 1970-2005	
	en 1970	en 2005	en ha	en %
Habitat groupé	0	0,22	0,22	
Habitat diffus	29,91	41,14	11,23	37,55
Mitage (habitat isolé)	28,37	30,50	2,13	7,50
Zone industrielle et commerciale	1,96	9,40	7,44	379,95
Siège d'exploitation agricole	4,08	11,94	7,87	193,07
Emprise de grands équipements	0,33	0,33	0,00	0,00
Camping et stationnement de caravanes				
Espaces verts				
Espace en mutation	1,67	7,12	5,45	327,05
Terre cultivée	668,02	425,27	-242,75	-36,34
Culture légumière ou florale				
Arboriculture	21,65	10,65	-11,00	-50,82
Prairie	1058,63	1247,77	189,14	17,87
Friche				
Landes	15,26	27,98	12,72	83,38
Bois	78,17	95,58	17,41	22,27
Plan d'eau	0,47	0,61	0,14	29,77
surface totale : 1908,50 hectares				

Hudimesnil est une commune située à l'intérieur des terres, à l'est de l'aire de Granville. Elle présente un paysage bocager très marqué où l'urbanisation est très éclatée sous forme de petits hameaux sans véritable centre – bourg.

L'évolution de l'urbanisation entre 1970 et 2005 est localisée autour des hameaux préexistants, avec une augmentation de l'habitat diffus (+ 11,23 ha) et des zones industrielles et commerciales (+7,44 ha). La surface des sièges d'exploitation agricole a pratiquement triplé. Cette augmentation résulte principalement de l'agrandissement des sièges d'exploitation de 1970, même si on remarque quelques nouveaux sièges d'exploitation en 2005. Ces différentes évolutions se sont faites au détriment des terres cultivées et des prairies (cf carte Développement de l'urbanisation 1970-2005 : occupation du sol en 1970).

La forte régression des terres cultivées est liée à la forte augmentation des prairies (+ 189,14 ha).

En comparant la carte d'occupation du sol de 1970 et celle de 2005, la modification du parcellaire est également nettement visible. Il y a moins de petites parcelles ; elles ont été regroupées et le linéaire de haies a diminué, cependant la commune conserve son fort caractère bocager avec un important linéaire de haies.

Sur ces cartes, on distingue également l'augmentation des surfaces boisées et des landes le long des cours d'eau (le ruisseau du Boscq qui longe la limite communale sud, et la Vanlée qui a sa source au centre de la commune et prend une direction nord-ouest).

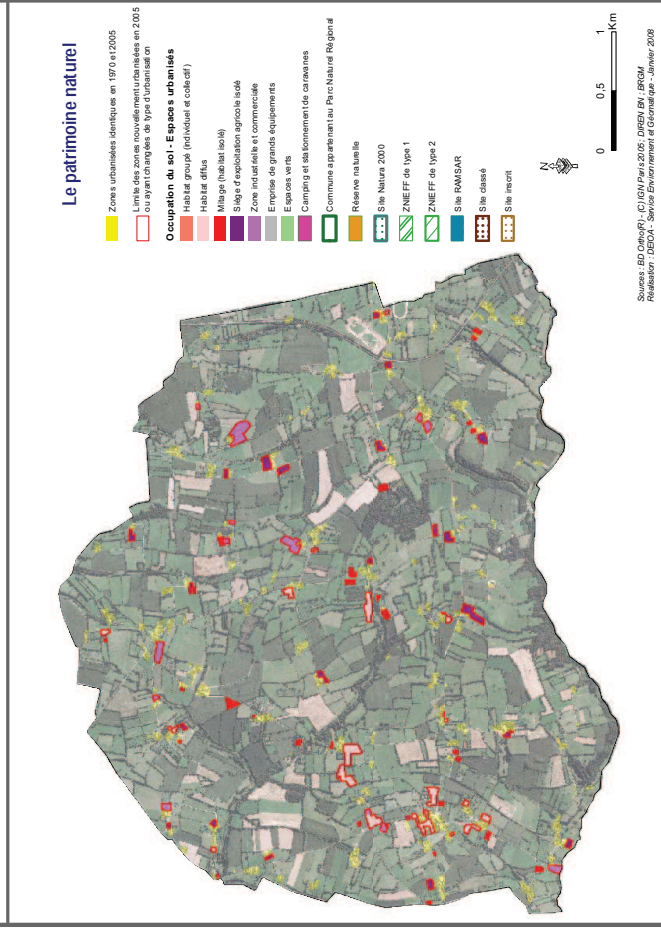
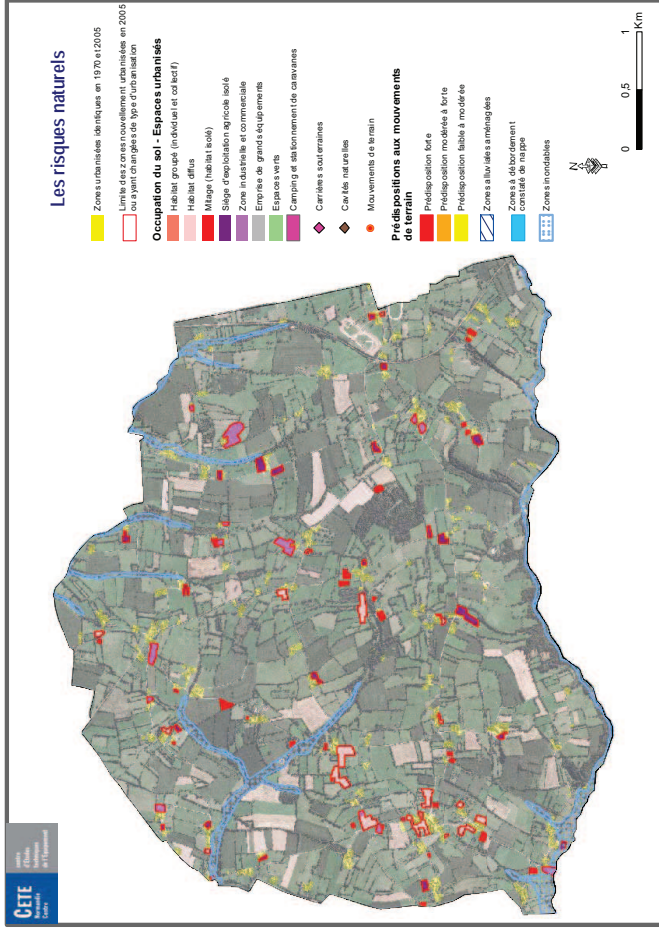

Occupation du sol en 1970 et en 2005

Commune de Saint Jean des Champs

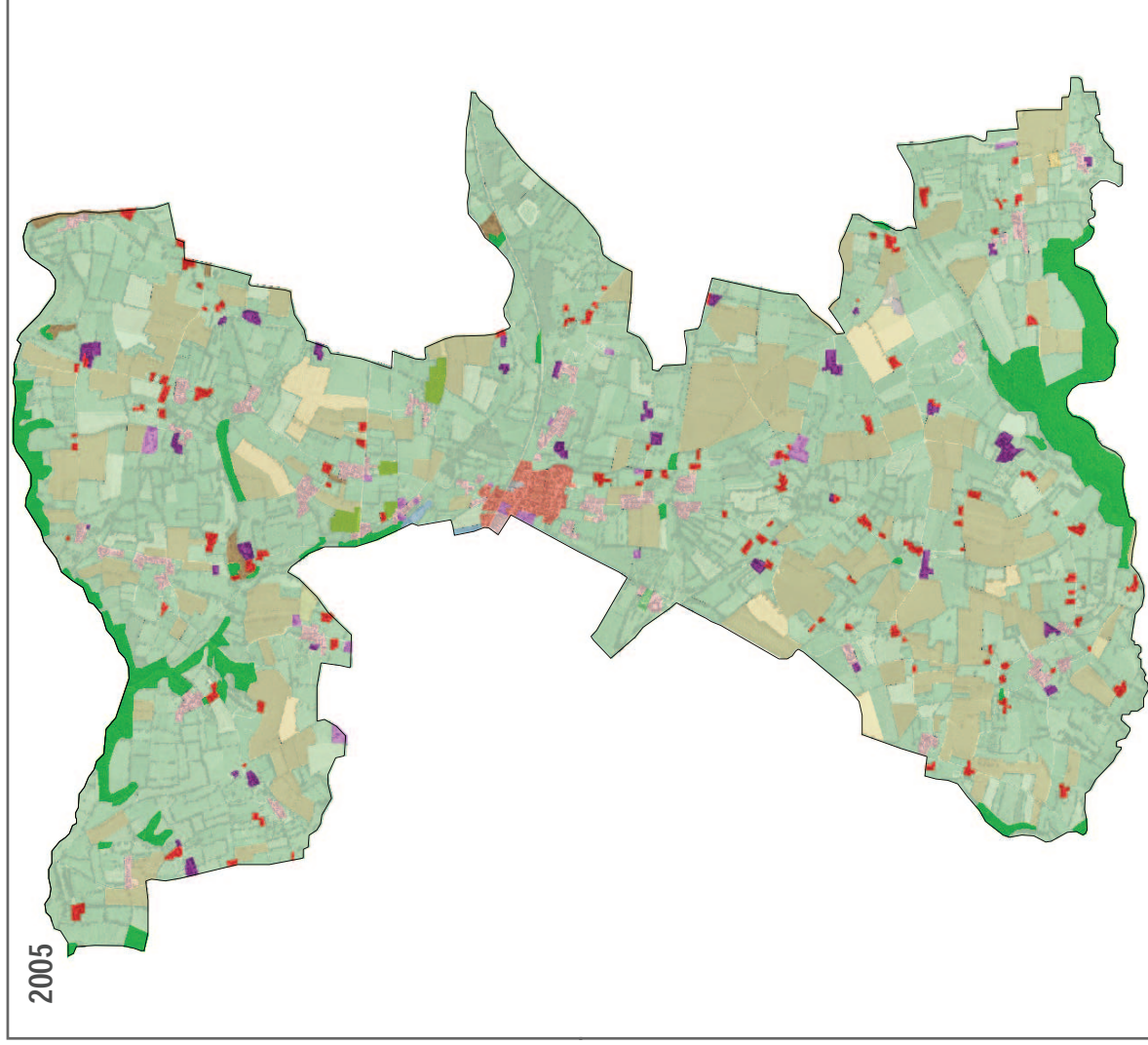
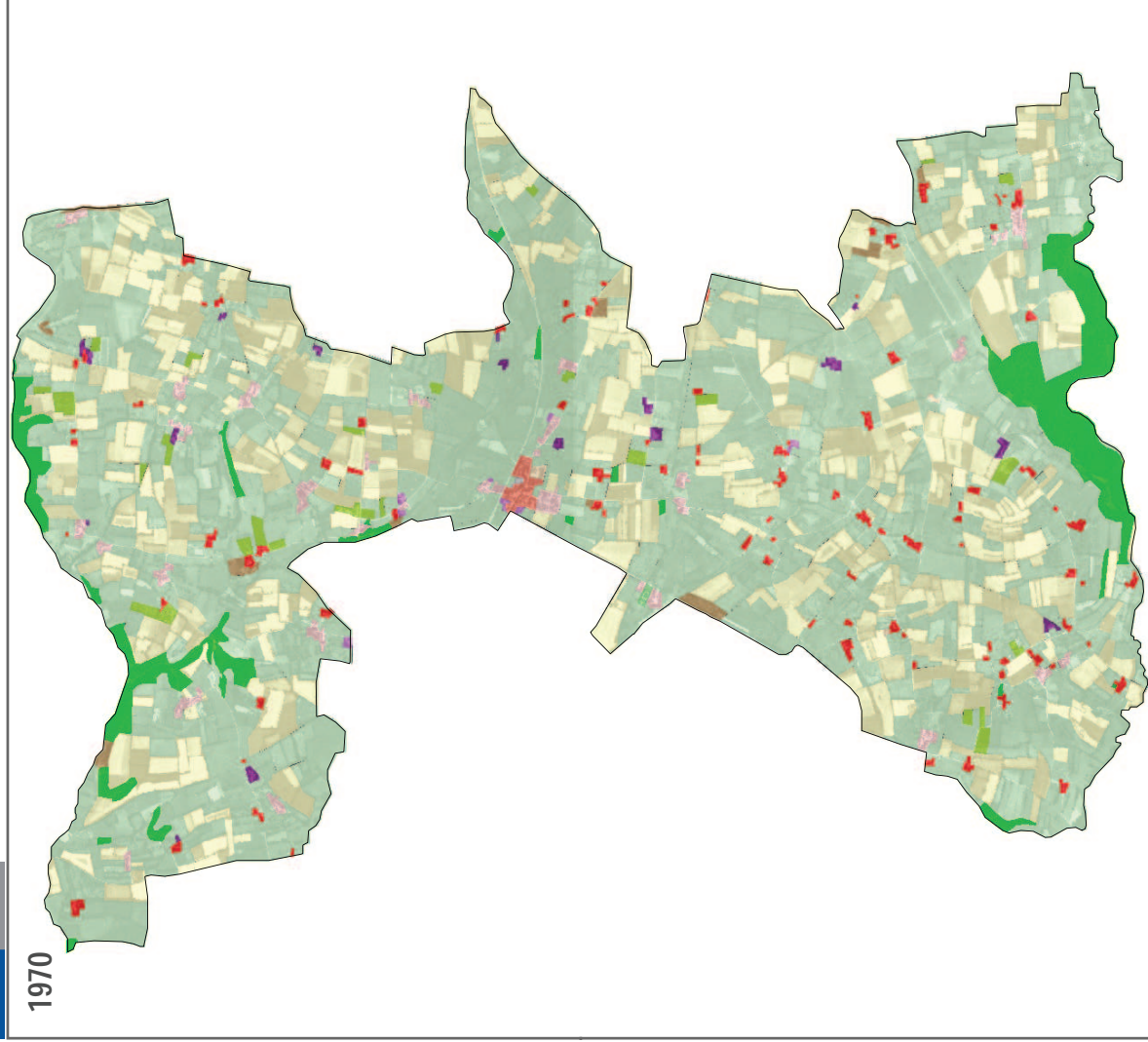

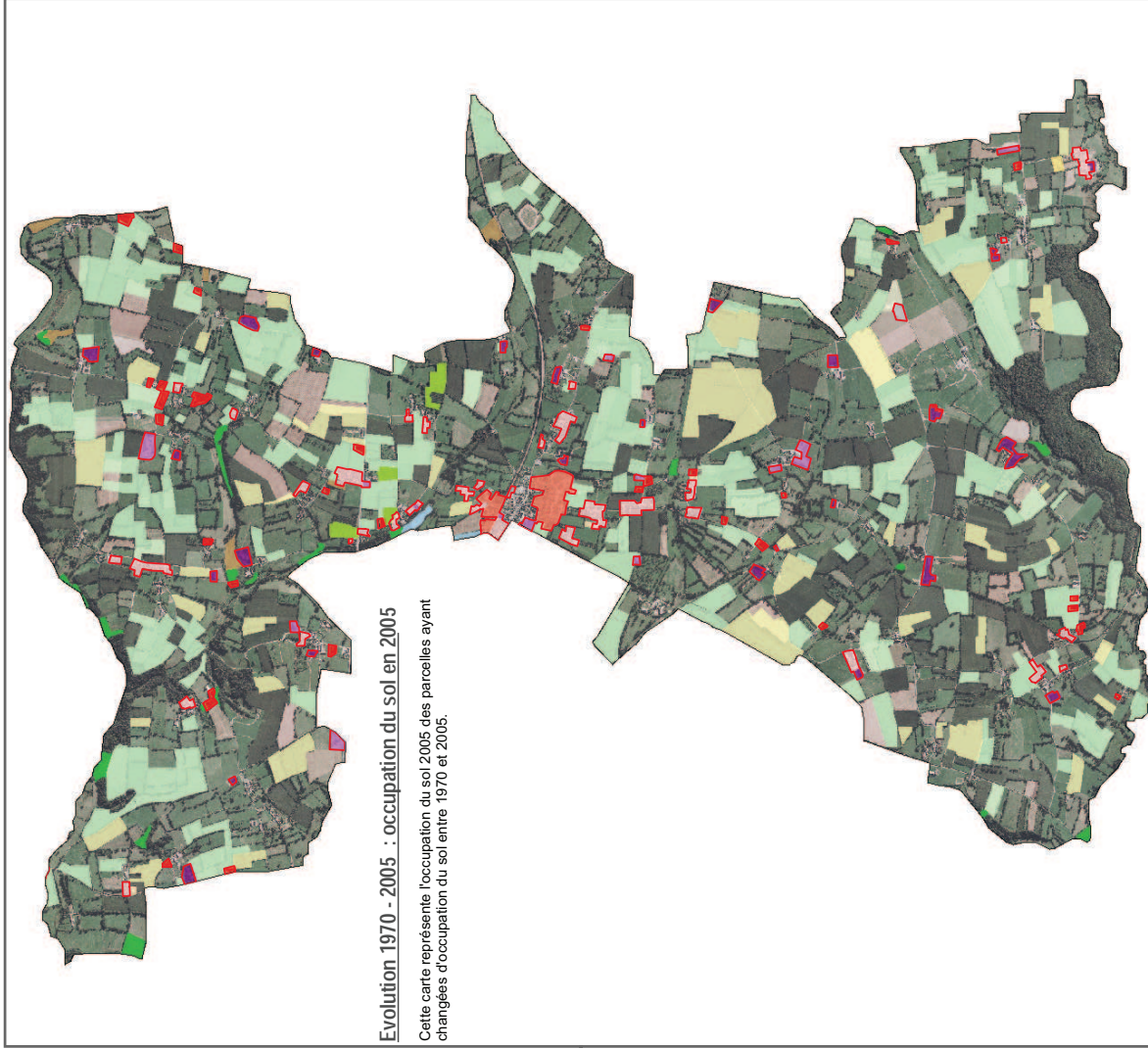

➤ **Commune de Saint-Jean-des-Champs :**

	Surface en hectares		Evolution 1970-2005	
	en 1970	en 2005	en ha	en %
Habitat groupé	4,54	13,40	8,87	195,28
Habitat diffus	26,20	42,99	16,79	64,11
Mitage (habitat isolé)	24,53	28,86	4,33	17,65
Zone industrielle et commerciale	2,00	8,09	6,09	304,20
Siège d'exploitation agricole	6,07	16,36	10,29	169,43
Emprise de grands équipements	0,27	1,22	0,95	352,84
Camping et stationnement de caravanes				
Espaces verts	0,70	0,70	0,00	0,00
Espace en mutation	1,17	0,54	-0,63	-54,21
Terre cultivée	601,89	380,59	-221,30	-36,77
Culture légumière ou florale	0	0,64	0,64	
Arboriculture	20,07	6,90	-13,17	-65,63
Prairie	1145,57	1323,45	177,88	15,53
Friche	0	1,34	1,34	
Landes	9,65	6,62	-3,03	-31,43
Bois	94,70	104,04	9,34	9,86
Plan d'eau	0	1,63	1,63	

surface totale : 1937,37 hectares

Saint-Jean-des-Champs est situé au sud de la commune d'Hudimesnil et à l'est de l'aire de Granville. Cette commune présente un caractère bocager très marqué avec de nombreux hameaux et un centre bourg (zone d'habitat groupé). Elle a une évolution identique à celle d'Hudimesnil.

L'évolution de l'urbanisation entre 1970 et 2005 est principalement localisée autour du village et des hameaux préexistants, avec une augmentation de l'habitat groupé (+8,87 ha), de l'habitat diffus (+ 16,79 ha) et des zones industrielles et commerciales (+6,09 ha). L'augmentation de la surface des sièges d'exploitation agricole (+10,29 ha) résulte en majorité de l'agrandissement des sièges d'exploitation de 1970, même si on remarque quelques nouveaux sièges d'exploitation en 2005. Ces différentes évolutions se sont faites au détriment des prairies, et dans une moindre mesure des terres cultivées et de l'arboriculture (cf carte Développement de l'urbanisation 1970-2005 : occupation du sol en 1970).

La forte régression des terres cultivées est liée à la forte augmentation des prairies (+ 177,88 ha).

Comme pour Hudimesnil, la comparaison des cartes d'occupation du sol de 1970 et de 2005 montre le regroupement des petites parcelles ; en conservant cependant le caractère bocager de cette commune avec un important linéaire de haies.

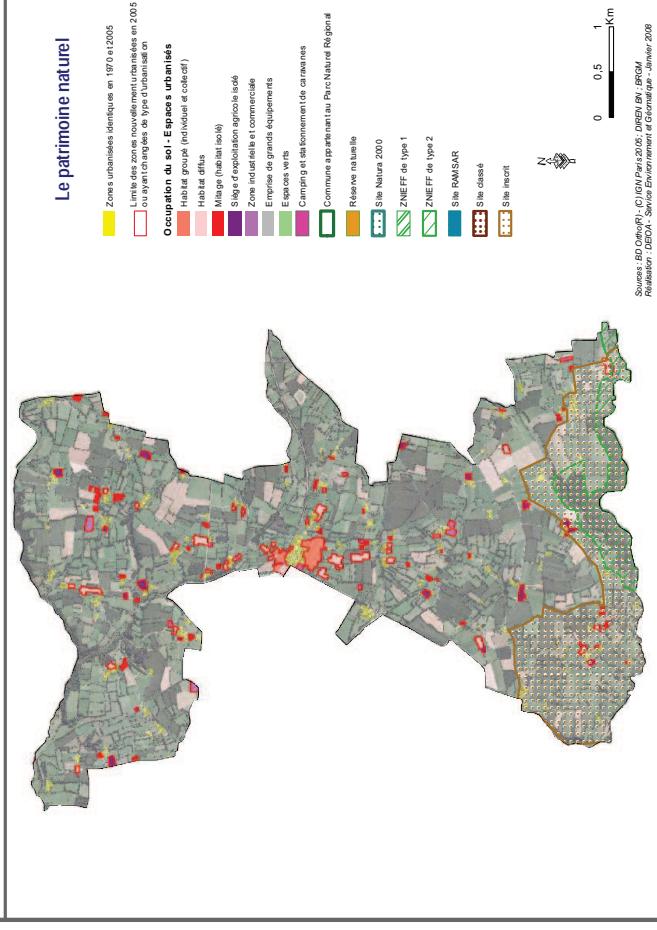
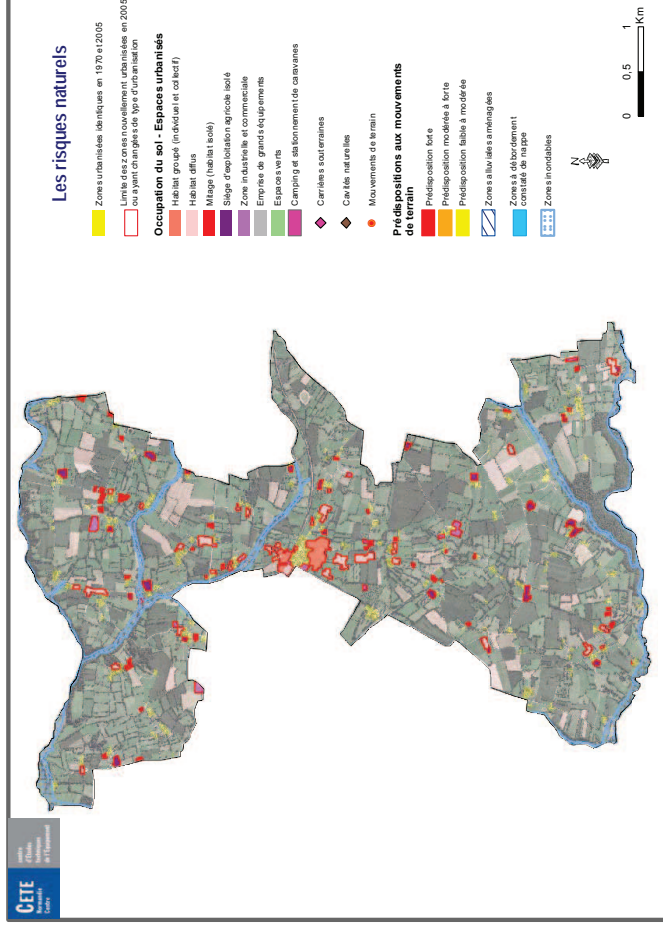

AIRE D'ALENÇON

Aire d'Alençon

1. Rappel des analyses de la SAFER :

L'Aire d'Alençon étudiée comprend l'aire urbaine d'Alençon et le pays de Sées. Elle est composée de 65 communes **relativement peu densément peuplées** (92 habitants/ km²). L'accroissement de la population entre 1990 et 1999 ne concerne qu'une partie des communes et il reste faible. Alençon a perdu plus de 1000 habitants. Ce sont les communes au nord d'Alençon et au sud de l'aire urbaine qui ont pu gagner jusqu'à + 10% de population.

Ce territoire est à **dominante rurale** et forestière puisque les 2/3 des surfaces communales sont en moyenne des surfaces agricoles utiles et 15 % des boisements.

Diminution marquée entre 1995 et 2005 de la **Surface agricole utile** notamment autour d'Alençon, de Sées et dans tout le sud Est de l'aire étudiée.

Localisation des secteurs urbanisés entre 1995 et 2005 à partir du cadastre :

L'artificialisation des sols est réalisée au profit de l'urbanisation au sens large : les infrastructures (voies, etc) accompagnant la construction représentent une part non négligeable de cette artificialisation.

Globalement les communes dans la partie sud d'Alençon et du pays de Sées ont davantage développé leur urbanisation. Autour d'Alençon l'urbanisation concerne environ 1300 maisons individuelles.

Localisation de la progression urbaine entre 1970 et 2005 à partir des cartes IGN 1970 et 2005 :

En 30 ans, l'urbanisation a progressé de 1 210 ha soit + 40% dans ce territoire selon plusieurs modalités :

- **Autour d'Alençon** l'habitat est plus concentré, cela concerne les communes qui se sont le plus développées en valeur absolue.
- **Autour de Sées**, les communes ne se sont pas beaucoup développées.
- Le principal **axe structurant** suit l'A28 (mise en circulation en 2005) : Sées – Alençon - Le Mans.
- Le territoire d'étude est en grande partie dans le **Parc naturel régional (PNR) Normandie Maine**.
- **L'occupation de l'espace est très diffuse, l'habitat est dispersé.**

Analyse spatiale des zones agricoles à partir de la carte du potentiel fiscal :

Les meilleures terres agricoles se trouvent en plaine autour d'Alençon et de Sées.

2. Analyse de l'évolution du bâti entre 1970 et 2005 dans l'aire d'Alençon

Les cartes et la fiche ci-jointe présentent les résultats de l'analyse des données au niveau de l'aire d'Alençon entre 1970 et 2005 issues de la méthodologie décrite dans le premier chapitre.

L'analyse au niveau de l'aire portant sur les référentiels qui représentent les contours des bâtiments (BD Topo), les représentations cartographiques et les données de synthèse chiffrées portent sur cette donnée. L'analyse de l'urbanisation au niveau de l'aire d'Alençon est donc réduite à cet élément de l'artificialisation des sols. Cela reste néanmoins un indicateur et un élément important de la pression foncière.

Le bâti est qualifié en fonction de son usage : à usage d'habitation et à usage industriel et commercial, ainsi que le type d'habitation, selon trois formes d'urbanisation : habitat groupé, habitat diffus, mitage.

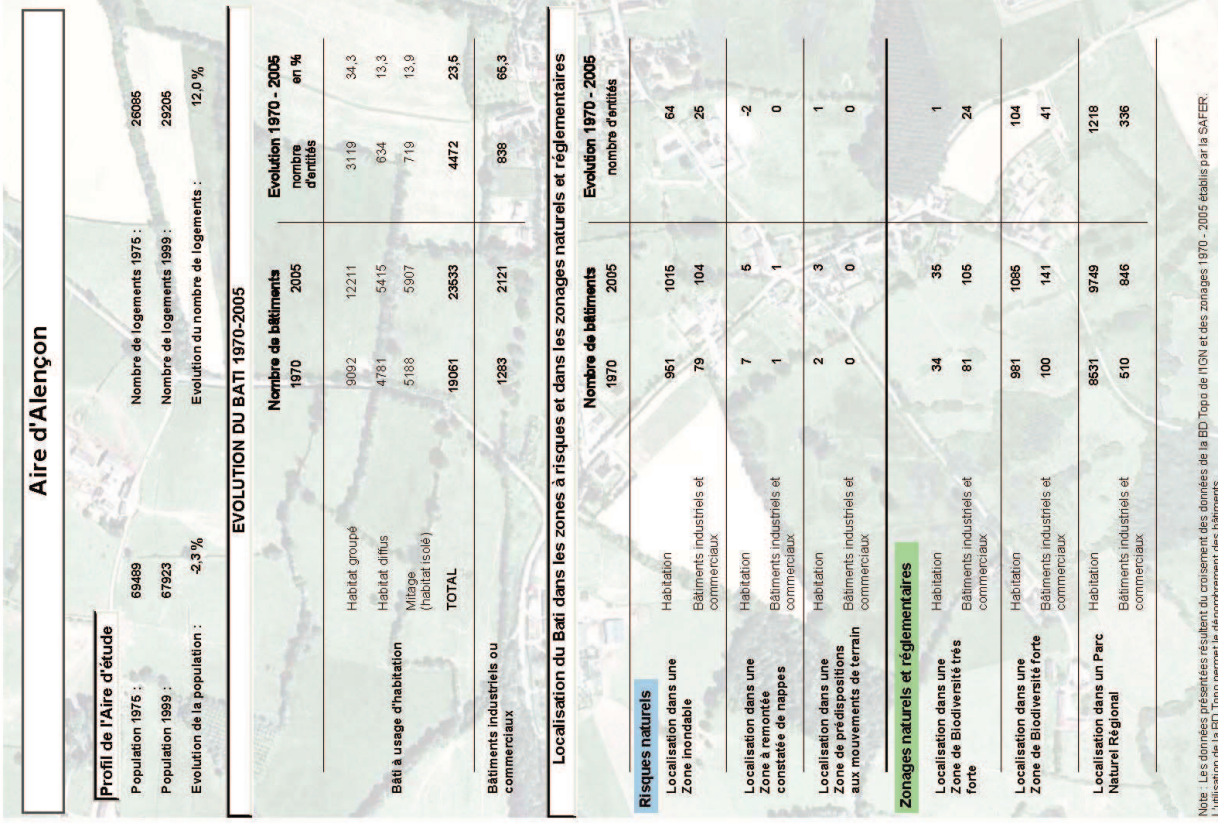

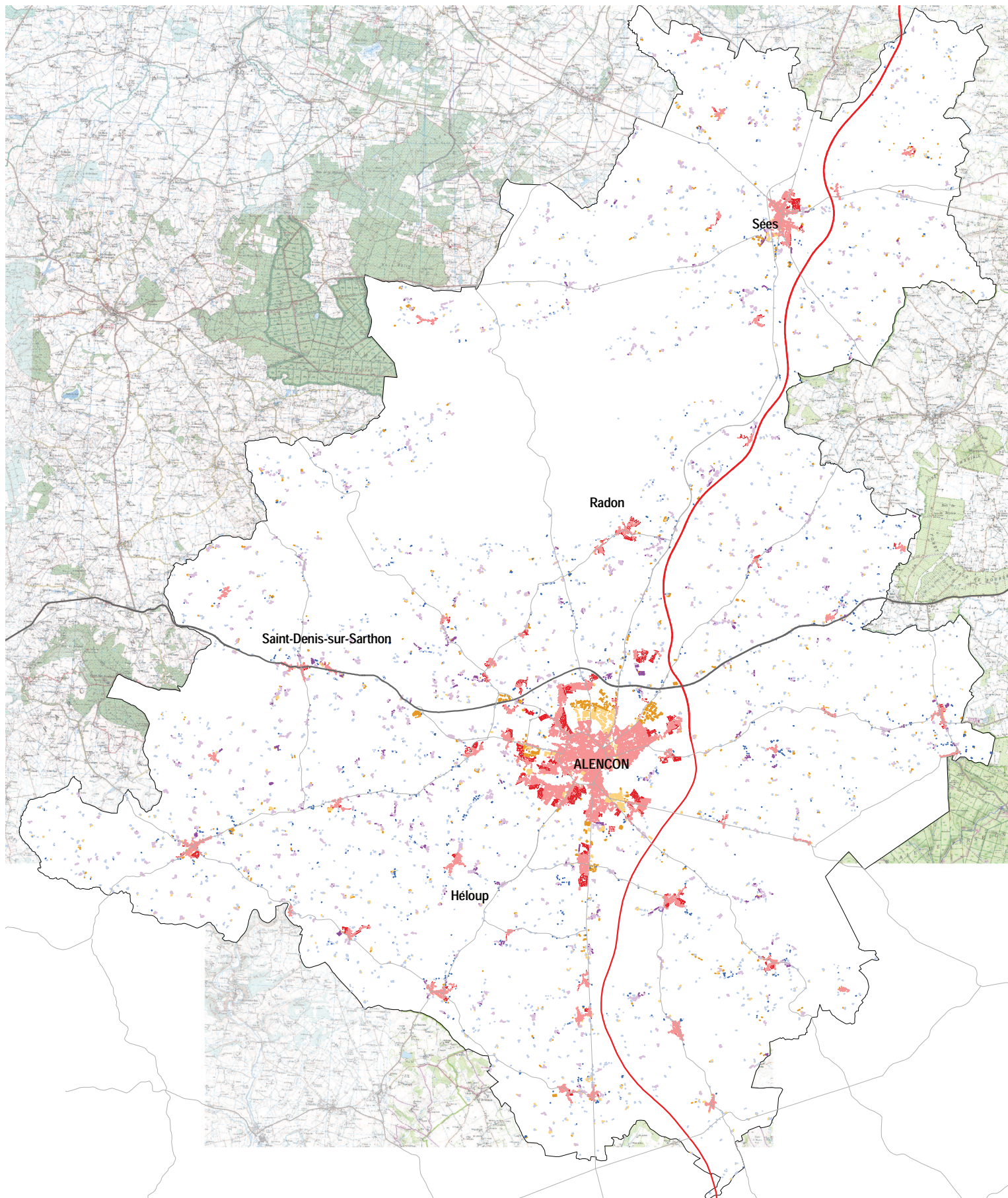

Bâti en 1970

- Habitat groupé
- Habitat diffus
- Mitage
- Zones et bâtiments industriels et commerciaux

Evolution du bâti 1970 - 2005

- Habitat groupé
- Habitat diffus
- Mitage
- Zones et bâtiments industriels et commerciaux

Limite de l'aire urbaine

Principales infrastructures routières

- Autoroute
- Nationale
- Départementale

Sources : BD Topo(R) - (C) IGN Paris 2005 ; Scan 25(R) - (C) IGN Paris 2006
Réalisation : DEIOA - Service Environnement et Géomatique - Janvier 2008



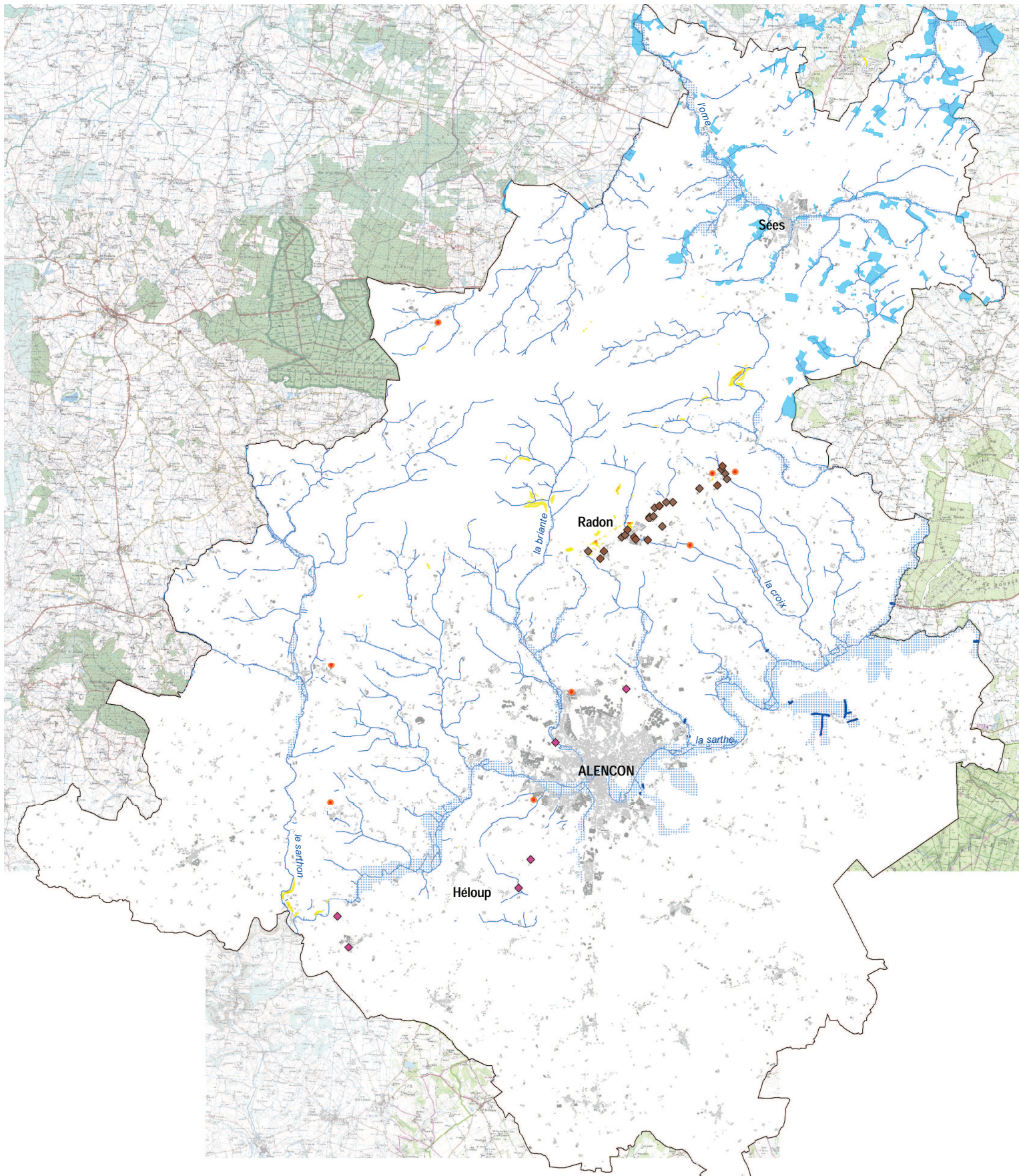

- | | | | |
|--------------------------|---|---|---------------------------------|
| ◆ Carrières souterraines | Prédispositions aux mouvements de terrain* | ▨ Zones inondables | □ Limite de l'aire urbaine |
| ◆ Cavités naturelles | ■ Prédisposition forte | ▨ Zones alluviales aménagées | ■ Bâti en 1970 |
| ■ Mouvements de terrain | ■ Prédisposition modérée à forte | ■ Zones à débordement constaté de nappe | ■ Evolution du Bâti 1970 - 2005 |
| | ■ Prédisposition faible à modérée | — Cours d'eau | ● |

*Les mouvements de terrain concernés sont les glissements de pente, les coulées de boue, les chutes de bloc et le fluage.
Ce zonage décrit des terrains susceptibles d'être affectés d'instabilité en raison de la présence de couches géologiques et de pentes défavorables.

Sources : BD Topo(R) - (C) IGN Paris 2005 ; Scan 25(R) - (C) IGN Paris 2006 ; (C) BRGM ; (C) DIREN Basse Normandie - 2005
Réalisation : DEIOA - Service Environnement et Géomatique - Janvier 2008

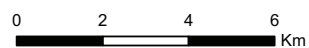

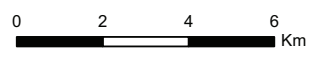
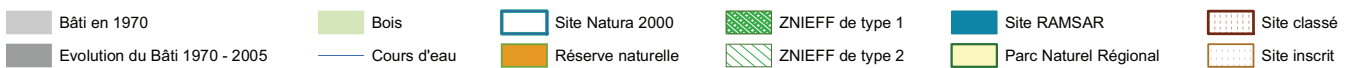
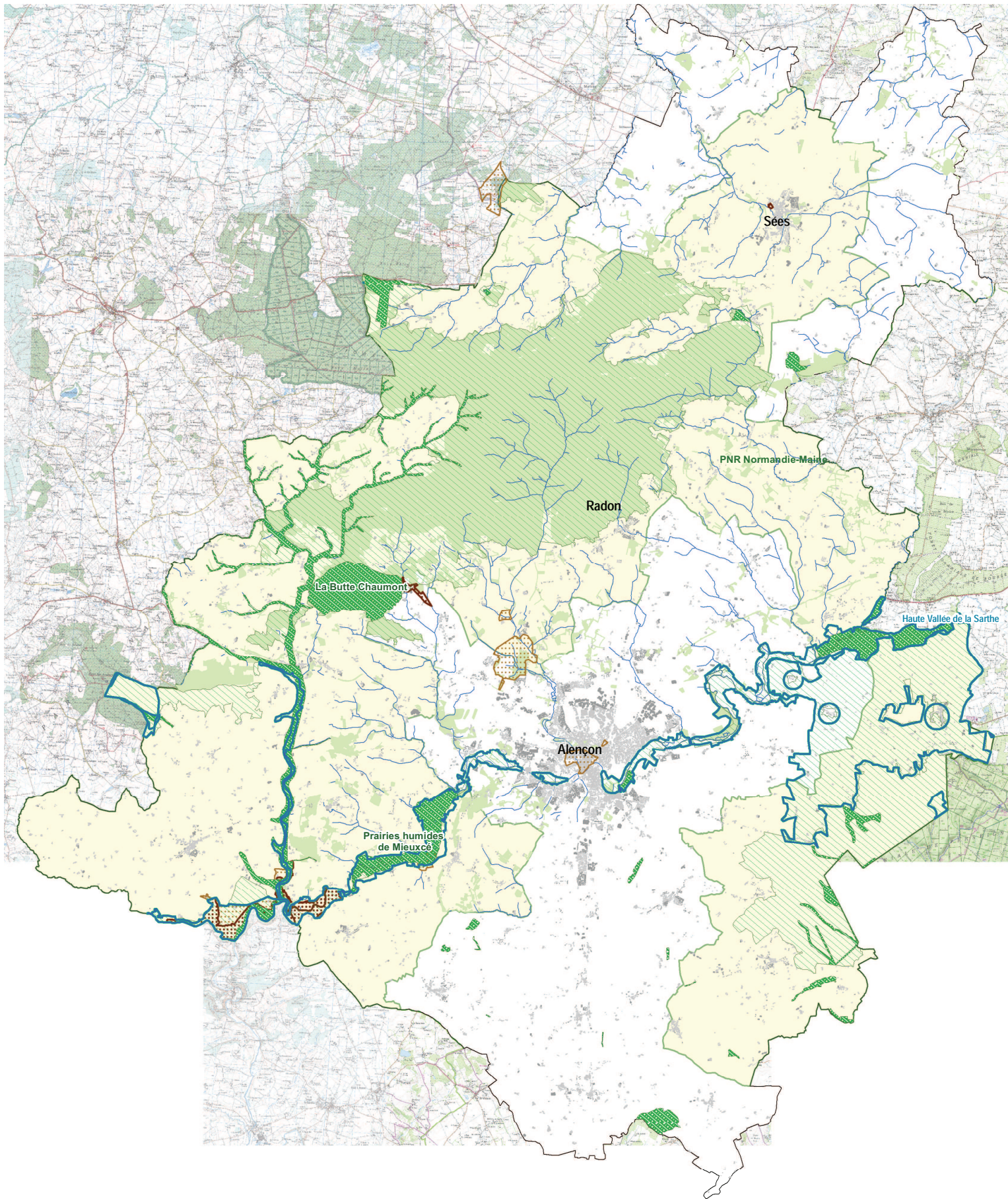

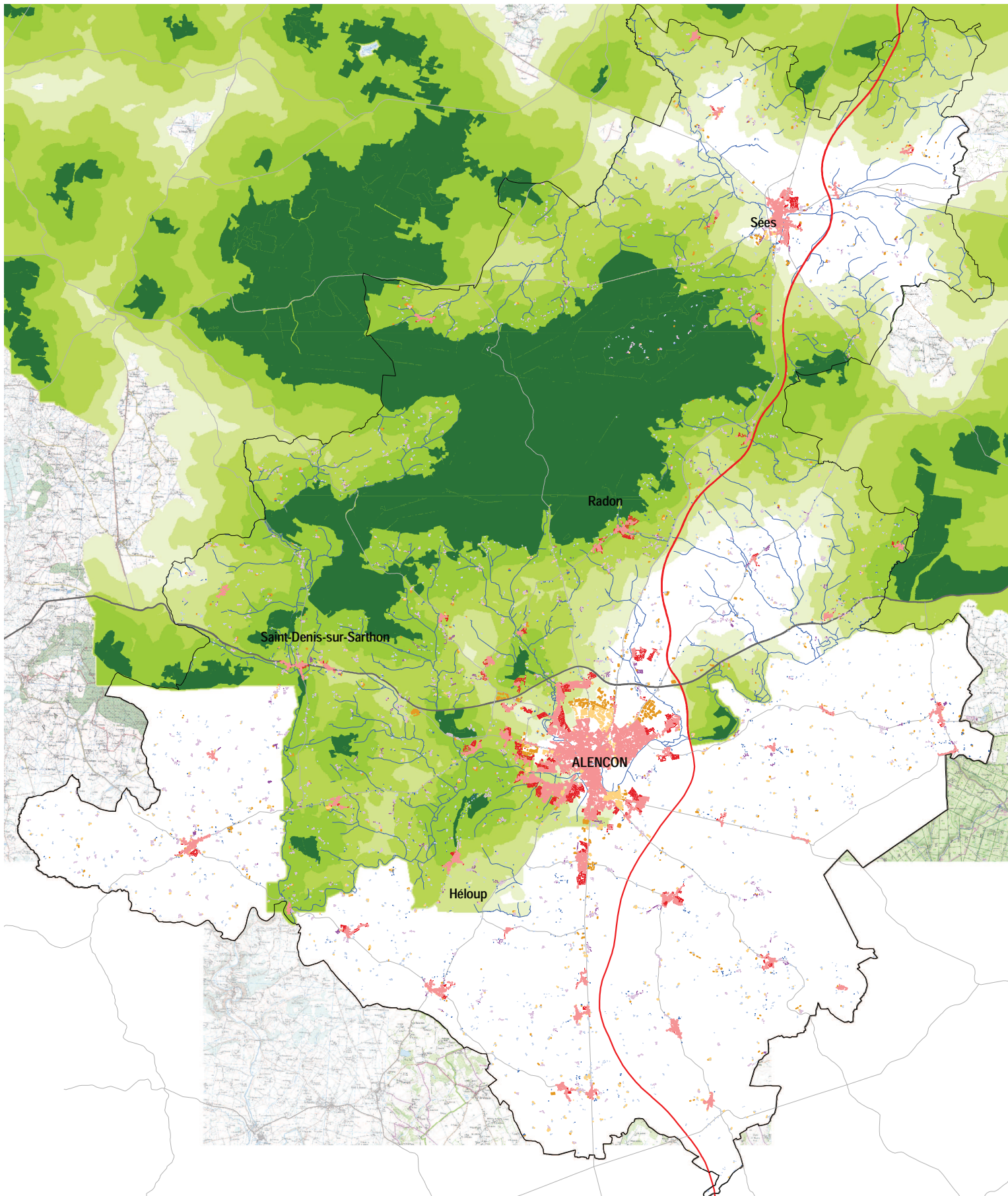

- Limite de l'aire urbaine
- Cours d'eau
- Principales infrastructures routières**
- Autoroute
- Nationale
- Départementale

- Bâti en 1970**
- Habitat groupé
 - Habitat diffus
 - Mitage
 - Zones et bâtiments industriels et commerciaux

- Evolution du bâti 1970 - 2005**
- Habitat groupé
 - Habitat diffus
 - Mitage
 - Zones et bâtiments industriels et commerciaux

- Zone nodale (bois supérieur à 20ha)**
- Zone nodale (bois supérieur à 20ha)
- Corridor écologique**
- D'un déplacement facile....
 - à un déplacement difficile

-Évolution globale de l'aire d'Alençon (carte 9):

Sur l'aire dans son ensemble, il faut noter que le nombre de bâtiments a augmenté de plus de 25 % entre 1970 et 2005 alors que la population a diminué de 2,3 % et le nombre de logements a suivi la progression de + 12 % dans la même période (1970-1999). Cela représente 5 310 constructions neuves pour les 65 communes.

Pour les bâtiments à usage d'habitation (environ 84 % des constructions), l'urbanisation est à majorité (70 %), sous forme d'habitat groupé. Par contre, la croissance concerne également l'habitat diffus et le mitage. La construction touche l'ensemble de l'aire étudiée excepté la Forêt Domaniale d'Écouves.

-Évolution par secteurs :

L'analyse ici reste volontairement succincte puisque des zooms sont réalisés sur quelques communes, elle porte sur les secteurs où a été localisée la progression urbaine entre 1970 et 2005 par l'étude SAFER.

- **Autour d'Alençon** l'habitat est plus concentré, cela concerne les communes qui se sont le plus développées en valeur absolue. C'est la périphérie d'Alençon et la première couronne de villes qui sont touchées par le développement de l'urbanisation à vocation d'habitation et industrielle et commerciale. A noter, le développement important des bâtiments industriels et commerciaux au nord d'Alençon.
- **Autour de Sées**, les communes ne se sont pas beaucoup développées.
- Le principal **axe structurant** suit l'A28 : Sées – Alençon - Le Mans. L'effet de l'autoroute est récent mais peut avoir déjà induit l'implantation de quelques zones commerciales ou industrielles. Néanmoins, cet axe de circulation historique est celui du développement des petites communes qui le jouxtent.
- Le territoire d'étude est en grande partie dans le **PNR Normandie Maine** : le développement de l'urbanisation semble y avoir connu la même dynamique qu'autour du Parc avec un fort développement de l'habitat dispersé, en cohérence avec le territoire de bocage. On peut noter la spécificité de la commune de Radon attractive par la proximité de la forêt d'Écouves.
- **L'occupation de l'espace est très diffuse, l'habitat dispersé**. Cela concerne l'ensemble du territoire de l'aire d'Alençon.

3. Évolution du bâti entre 1970 et 2005 et risques naturels (carte 10)

La connaissance des risques naturels et la réglementation qui s'y rapporte étant récente, il n'est pas étonnant de constater un nombre non négligeable de constructions dans les zones de risque : **entre 1970 et 2005 cela représente 18 constructions dont 10 à vocation d'habitation**. Il faut néanmoins noter que nous n'avons pu obtenir l'ensemble de l'information sur les zones de risques dans l'aire d'étude (cf. partie méthodologie).

Toutes les vallées alluviales sont concernées par des **zones inondables**, et même si les Plans de prévention des risques inondation (PPRI) y ont été adoptés récemment, ce sont des zones historiquement d'implantation des villes et bourgs. La connaissance de ce risque est maintenant quasi exhaustive. 10 habitations y ont été construites entre 1970 et 2005.

4. Évolution du bâti entre 1970 et 2005 et biodiversité (cartes 11 et 12)

L'enjeu de maintien de la biodiversité se traduit par la protection des espaces composant le patrimoine naturel : les espaces protégés réglementairement (sites du réseau Natura 2000, du réseau RAMSAR, Réserve naturelle) et inventoriés pour la présence d'espèces patrimoniales (Zones naturelles d'intérêt écologique, faunistique et floristique de type 1 et 2). La préservation de la biodiversité réside également dans le maintien des zones de corridors écologiques entre les zones d'habitat de la faune et de la flore. En effet, la fragmentation des espaces naturels par les infrastructures ou l'urbanisation est un facteur important de réduction de la biodiversité sur le long terme.

La carte du patrimoine naturel de l'aire d'Alençon, localise les zones bâties et leur évolution ainsi que les espaces protégés qui sont principalement liés aux vallées et aux grands boisements.

Si les zones de biodiversité très forte (principalement Site Natura 2000 et ZNIEFF de type 1) sont des zones à l'origine peu construites, leur protection n'a pas permis d'éviter la construction de **25 bâtiments** dont 24 industriels ou commerciaux entre 1970 et 2005. Cela peut concerner les zones du réseau Natura 2000 de la vallée de la Sarthe bénéficiant d'une protection récente.

En revanche, les zones de biodiversité forte (principalement ZNIEFF de type 2) ont accueilli **145 bâtiments avec une proportion de 71 % d'immeubles d'habitation**.

1554 constructions neuves sont situées dans le territoire du PNR. Les orientations de la charte de ce Parc ne visent pas à freiner les constructions neuves mais à donner des prescriptions pour que celles-ci s'intègrent au mieux dans l'architecture locale et dans les paysages. Les enjeux dans ce domaine révélés lors de la réflexion pour une nouvelle charte portent sur « *connaître, préserver et sensibiliser à la qualité du patrimoine paysager et architectural d'un territoire peu peuplé et particulièrement bien conservé pour ses zones identitaires* ».

La carte des corridors écologiques localise les continuités écologiques liées aux milieux forestiers et bocagers. Les corridors ont été modélisés à partir de traitements de l'occupation du sol et de la présence de boisements et bocages favorables à la dispersion des espèces qui y vivent. Ces corridors ont été déterminés par le CETE pour « l'Etude de la fragmentation des habitats par les infrastructures de transport à l'échelle de la Basse Normandie ». Il faut faire attention à l'échelle d'interprétation qui est assez macroscopique et au fait que cela ne représente qu'une partie de la question des réseaux écologiques et uniquement pour la région Bas Normandie.

En terme de fonctionnalités écologiques, il faut noter principalement que toute l'aire d'Alençon est concernée excepté les zones de plaines qui sont cultivées intensivement. L'urbanisation ne semble pas être actuellement une forte menace vis-à-vis de cet enjeu.

5. Synthèse sur l'évolution du bâti entre 1970 et 2005 dans l'aire d'Alençon :

Le fait marquant lorsque l'on analyse l'évolution du bâti entre 1970 et 2005 dans l'aire d'Alençon est que la pression foncière n'est pas très importante globalement mais que localement autour d'Alençon et de façon plus diffuse sur tout le territoire excepté celui de la forêt domaniale d'Ecouves, elle est non négligeable.

Si les constructions sont partout liées à l'habitat avec un étalement certain des populations et des phénomènes de rurbanisation, les centres industriels et commerciaux se développent de façon plus ordonnée autour d'Alençon et le long des principaux axes de circulation.

L'impact sur l'augmentation des risques naturels est peu important dans cette phase d'urbanisation.

La diminution de la biodiversité sera moins notable par la disparition d'espaces protégés ou inventoriés que par celle de la nature ordinaire : la perte du bocage ou sa déstructuration représente l'enjeu important pour les corridors écologiques.

6. Analyse des communes zoom : ALENCON , CONDE-SUR-SARTHE, DAMIGNY, HELOUP, RADON, SAINT-DENIS-SUR-SARTHON, SAINT-GERMAIN-DU-CORBEIS, VALFRAMBERT :

Localisation des communes zoom :



Occupation du sol en 1970 et en 2005

Commune d'Alençon

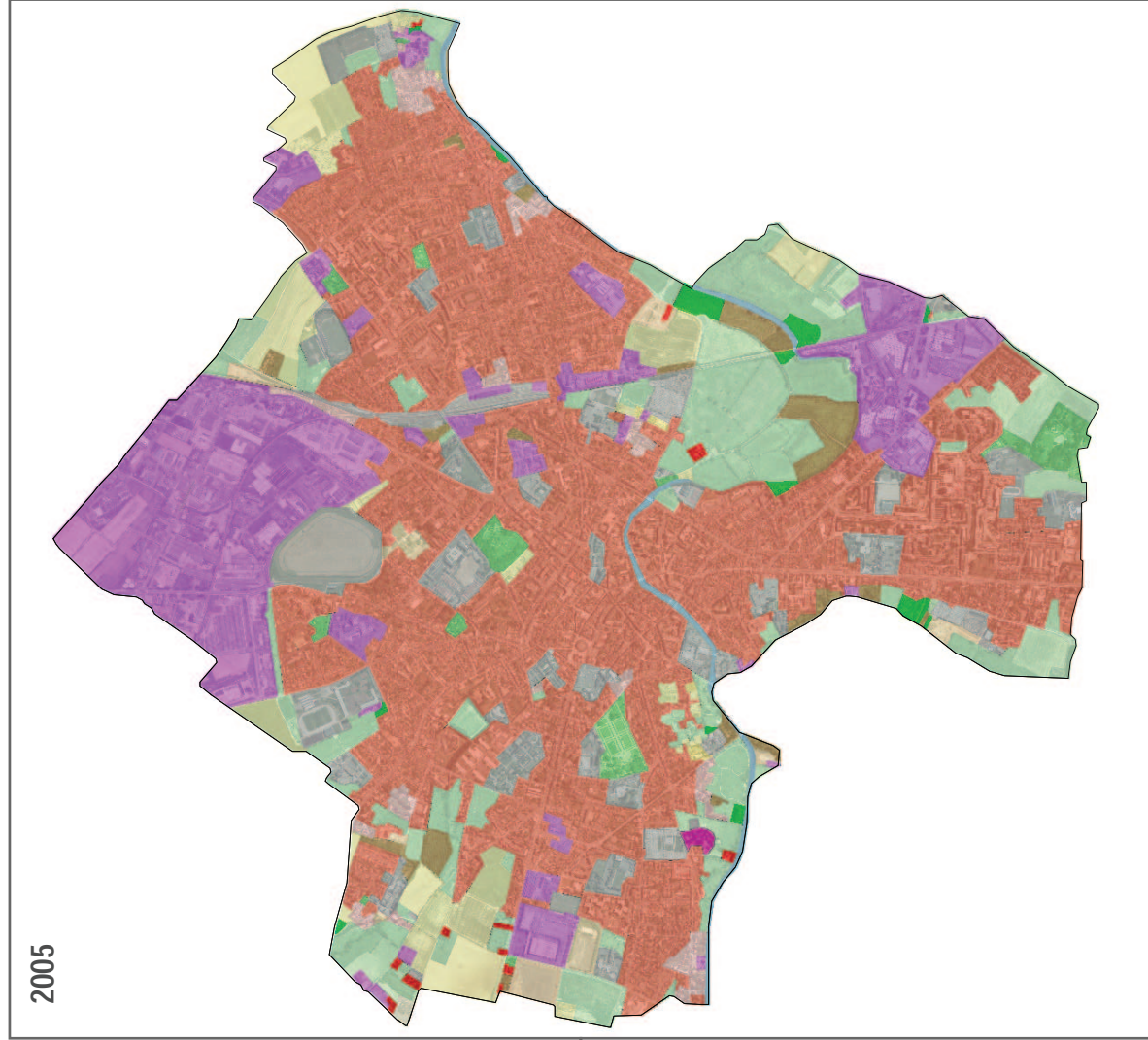
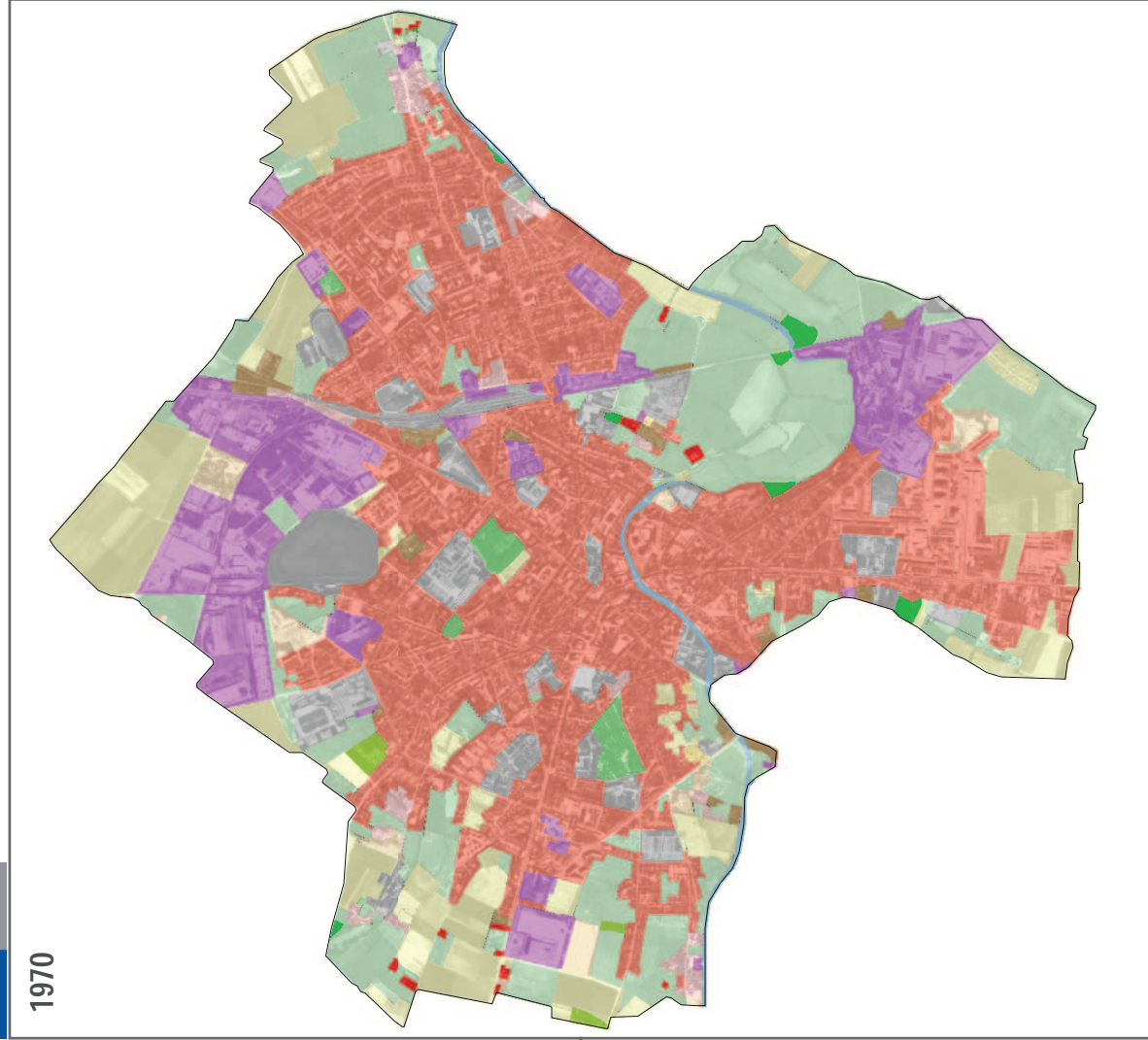

- Limites communales
- Occupation du sol**
- Siège agricole
- Zone industrielle et commerciale
- Emprise de grands équipements
- Espaces verts
- Camping et stationnement de caravanes
- Habitat groupé (individuel et collectif)
- Habitat diffus
- Mitage (habitat isolé)
- Espace en mutation
- Terre cultivée
- Culture légumière ou florale
- Arboriculture
- Prairie
- Friche
- Lande
- Bois
- Plan d'eau



Evolution 1970 - 2005 : occupation du sol en 2005

Cette carte représente l'occupation du sol 2005 des parcelles ayant changées d'occupation du sol entre 1970 et 2005.

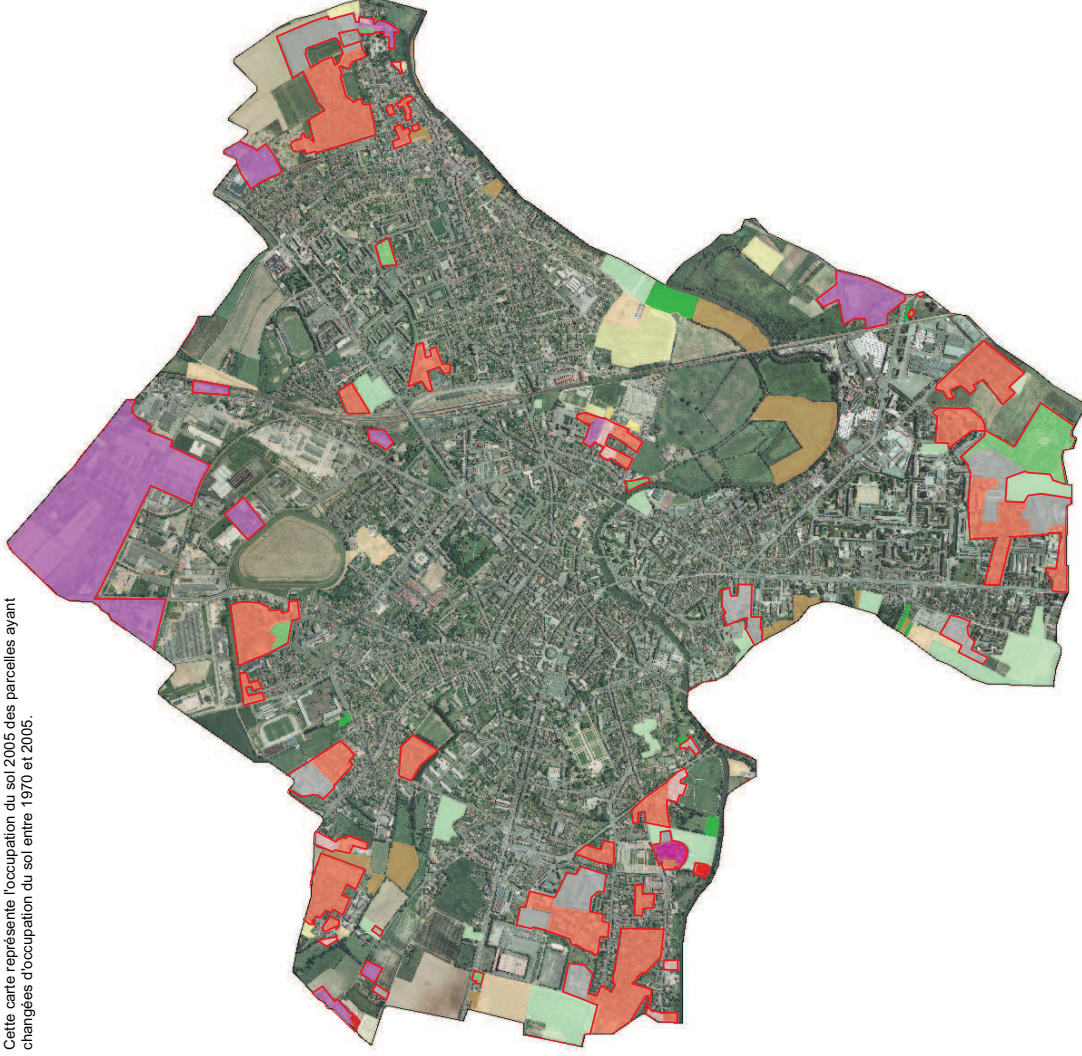

- Limite des zones nouvellement urbanisées en 2005
- ou ayant changées de type d'urbanisation
- Limites communales
- Occupation du sol**
- Mitage (habitat isolé)
- Siège d'exploitation agricole isolé
- Zone industrielle et commerciale
- Emprise de grands équipements
- Espaces verts
- Camping et stationnement de caravanes
- Espace en mutation
- Terre cultivée
- Culture légumière ou florale
- Prairie
- Arboriculture
- Friche

Développement de l'urbanisation 1970 - 2005 : occupation du sol 1970

Cette carte montre au détriment de quels types d'occupation du sol (terre cultivée, prairie, bois...) se sont développées les zones urbanisées. Elle intègre également les mutations de l'urbanisation (exemple : densification...)

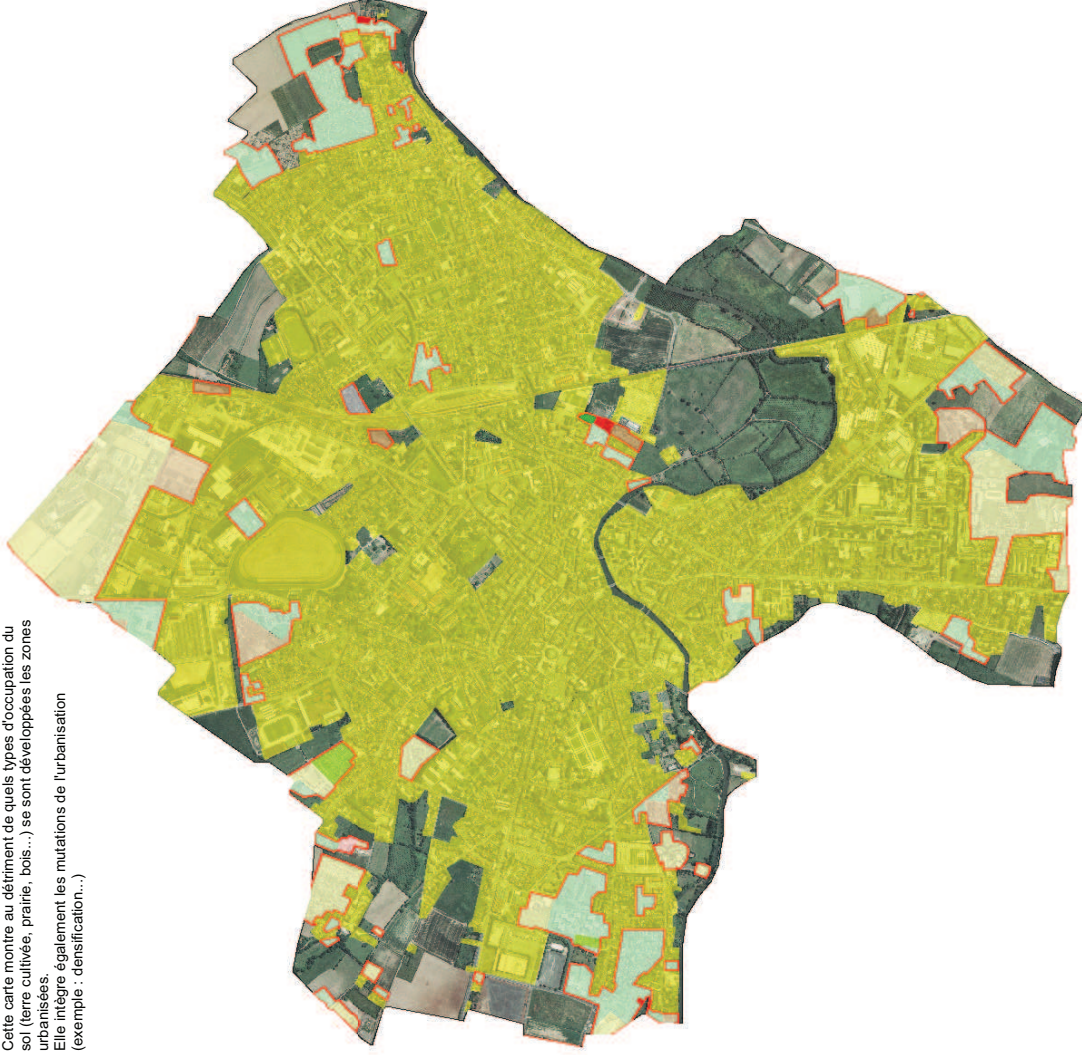

Zones urbanisées identiques en 1970 et 2005

- Lande
- Bois
- Plan d'eau



➤ Commune d'Alençon :

	Surface en hectares		Evolution 1970-2005	
	en 1970	en 2005	en ha	en %
Habitat groupé	431,42	489,28	57,86	13,41
Habitat diffus	15,83	18,45	2,62	16,55
Milage (habitat isolé)	2,73	2,57	-0,15	-5,59
Zone industrielle et commerciale	128,08	178,05	49,97	39,02
Siège d'exploitation agricole				
Emprise de grands équipements	90,33	109,07	18,74	20,75
Camping et stationnement de caravanes	0	1,17	1,17	
Espaces verts	9,90	18,88	8,98	90,65
Espace en mutation	17,01	13,95	-3,06	-18,00
Terre cultivée	138,80	61,79	-77,00	-55,48
Culture légumière ou florale	0,91	1,29	0,37	40,92
Arboriculture	3,32	0	-3,32	-100,00
Prairie	210,84	140,57	-70,27	-33,33
Friche	0	0,86	0,86	
Landes	11,34	21,34	10,01	88,25
Bois	4,14	7,37	3,23	77,86
Plan d'eau	10,03	10,03	0,00	0,00

surface totale : 1074,68 hectares

Alençon est une commune dont le territoire est peu étendu et qui supporte une forte urbanisation (75% en surface). L'évolution entre 1970 et 2005 tend à construire le peu d'espaces encore libres et la mutation des prairies résiduelles vers de l'habitat groupé ou en zones commerciales. Les terres cultivées sont elles aussi progressivement construites, il n'en reste plus que 62 ha sur la commune.

Il faut noter parmi ces évolutions la particularité de 2 grandes zones :

- Au nord une grande parcelle de culture s'est transformée en zone industrielle,
- Au centre, le long de la Sarthe, une grande zone de prairie complantée résiste à l'urbanisation grâce à son caractère inondable et aux protections liées au patrimoine naturel (elle est maintenant intégrée au réseau Natura 2000).

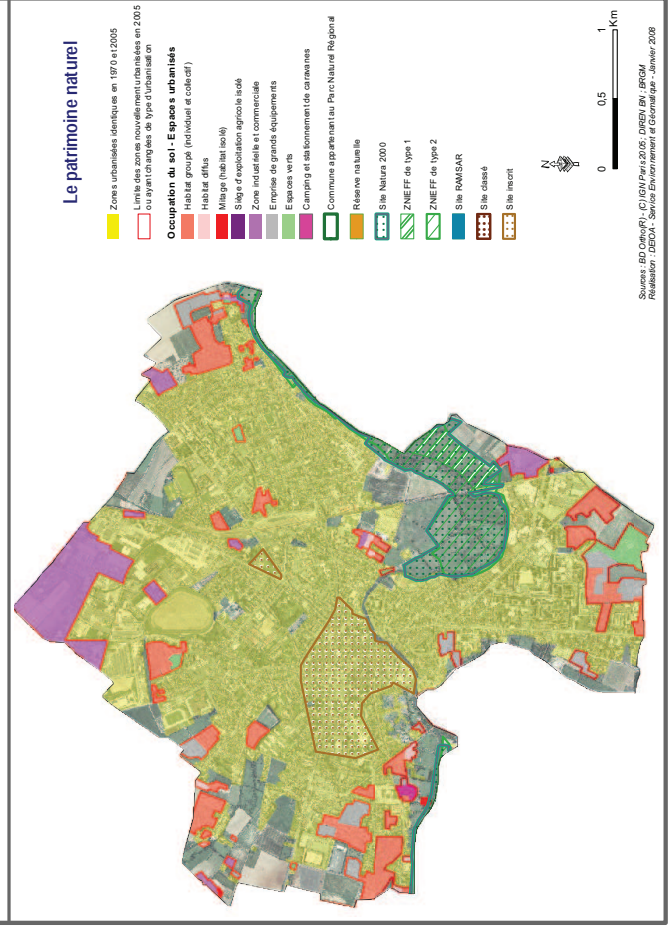
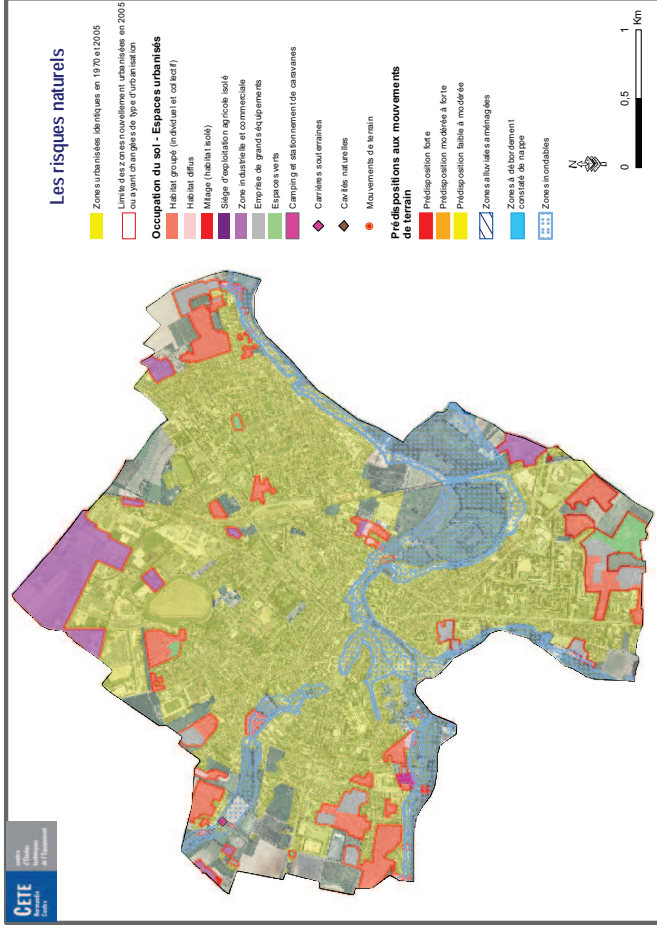

Source: BD Carthage - © IGN Paris 2005; DIREN EN - BRGM
Réalisateur: DEIOA - Service Environnement et Géomatique - Janvier 2008

Occupation du sol en 1970 et en 2005

Commune de Condé-sur-Sarthe

1970

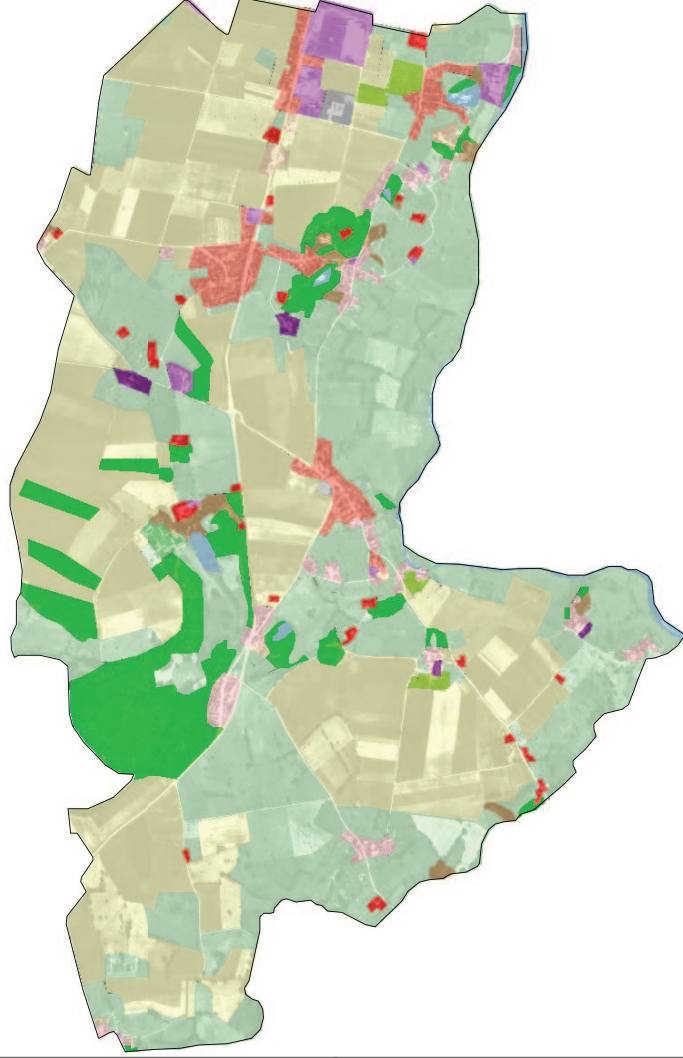

2005

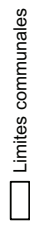
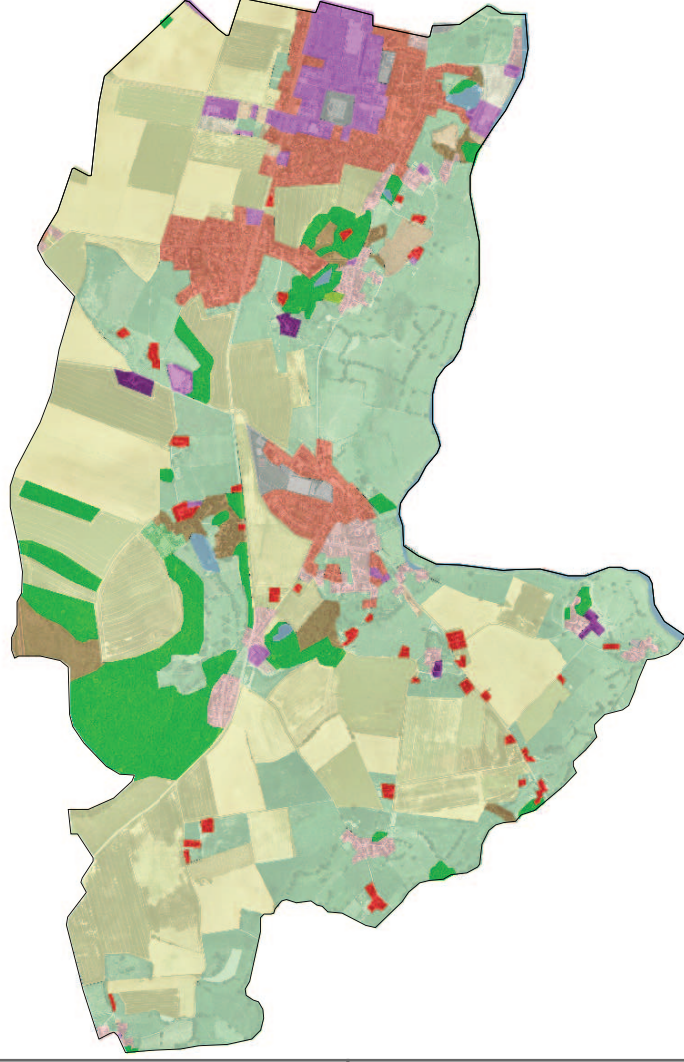

Limites communales

Occupation du sol

Habitat groupé (individuel et collectif)

Habitat diffus

Mitage (habitat isolé)

Siège agricole

Zone industrielle et commerciale

Emprise de grands équipements

Espaces verts

Camping et stationnement de caravanes

Espace en mutation

Terre cultivée

Culture légumière ou florale

Arboriculture

Prairie

Friche

Lande

Bois

Plan d'eau



Evolution de l'occupation du sol entre 1970 et 2005

Commune de Condé-sur-Sarthe

Evolution 1970 - 2005 : occupation du sol en 2005

Cette carte représente l'occupation du sol 2005 des parcelles ayant changées d'occupation du sol entre 1970 et 2005.

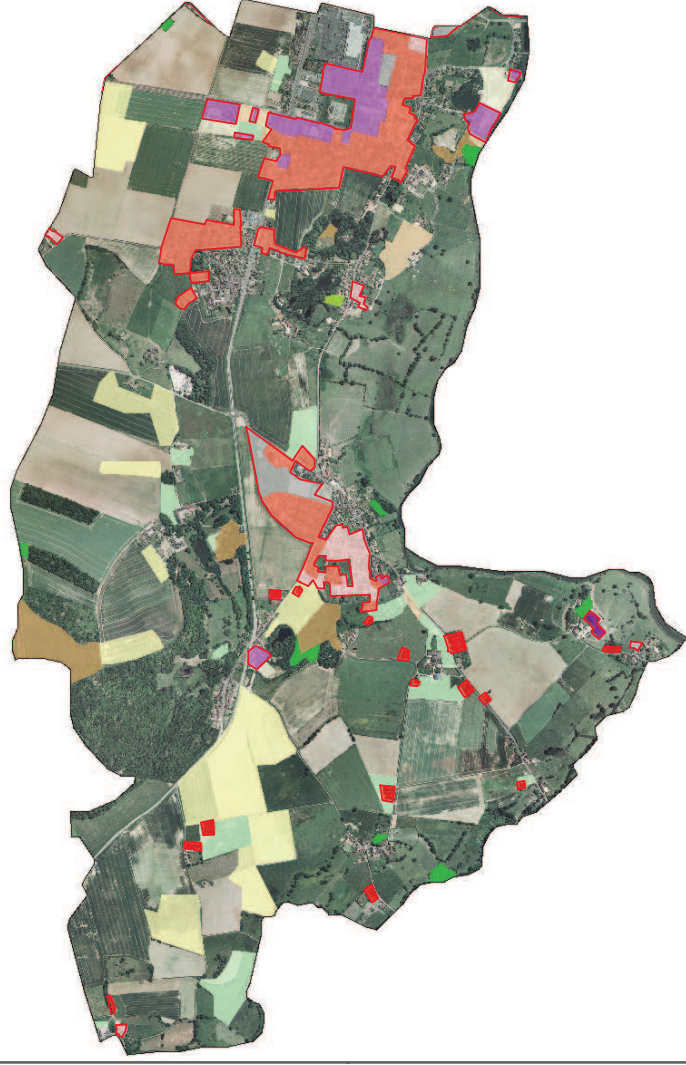

- Limite des zones nouvellement urbanisées en 2005
- ou ayant changées de type d'urbanisation
- Limites communales
- Occupation du sol**
- Habitat groupé (individuel et collectif)
- Habitat diffus
- Mitage (habitat isolé)
- Siège d'exploitation agricole isolé
- Zone industrielle et commerciale
- Emprise de grands équipements
- Espaces verts
- Camping et stationnement de caravanes
- Espace en mutation
- Terre cultivée
- Culture légumière ou florale
- Prairie
- Arboriculture
- Friche

Développement de l'urbanisation 1970 - 2005 : occupation du sol 1970

Cette carte montre au détriment de quels types d'occupation du sol (terre cultivée, prairie, bois...) se sont développées les zones urbanisées.
Elle intègre également les mutations de l'urbanisation (exemple : densification...)



Zones urbanisées identiques en 1970 et 2005

- Lande
- Bois
- Plan d'eau



➤ Commune de Condé-sur-Sarthe :

	Surface en hectares		Evolution 1970-2005	
	en 1970	en 2005	en ha	en %
Habitat groupé	23,69	57,97	34,29	144,75
Habitat diffus	17,97	23,11	5,13	28,57
Mitage (habitat isolé)	6,74	8,53	1,79	26,57
Zone industrielle et commerciale	14,27	26,32	12,05	84,45
Siège d'exploitation agricole	2,49	2,99	0,50	19,98
Emprise de grands équipements	2,32	7,75	5,43	233,70
Camping et stationnement de caravanes				
Espaces verts	1,93	1,93	0,00	0,00
Espace en mutation	3,65	6,18	2,52	69,11
Terre cultivée	357,51	352,79	-4,72	-1,32
Culture légumière ou florale				
Arboriculture	5,13	0,37	-4,75	-92,73
Prairie	326,73	265,84	-60,89	-18,64
Friche	0	3,77	3,77	
Landes	8,00	18,29	10,29	128,69
Bois	69,56	64,15	-5,41	-7,78
Plan d'eau	8,38	8,38	0,00	0,00
surface totale : 848,38 hectares				

Condé-sur-Sarthe jouxte Alençon à l'Est. Cette commune est organisée autour de ses axes de circulation. Son territoire rural est mixte entre terres cultivées, bocage et quelques boisements.

L'urbanisation s'est poursuivie le long de la RN12 en continuité avec celle déjà existante, une vaste zone commerciale et industrielle constituant l'entrée de la commune. Cette évolution se caractérise donc par l'augmentation de l'habitat groupé (+34,29 ha) et des zones industrielles et commerciales (+ 12,05 ha).

Ce développement n'est pas exempt de mitage qui concerne aussi bien des zones de grandes cultures que des zones de vallées.

Les prairies situées dans le site Natura 2000 ont été préservées entre 1970 et 2005 (cf cartes Occupation du sol en 1970 et en 2005). La localisation de ses prairies dans une zone inondable a dû jouer un rôle dans la préservation de ses prairies.

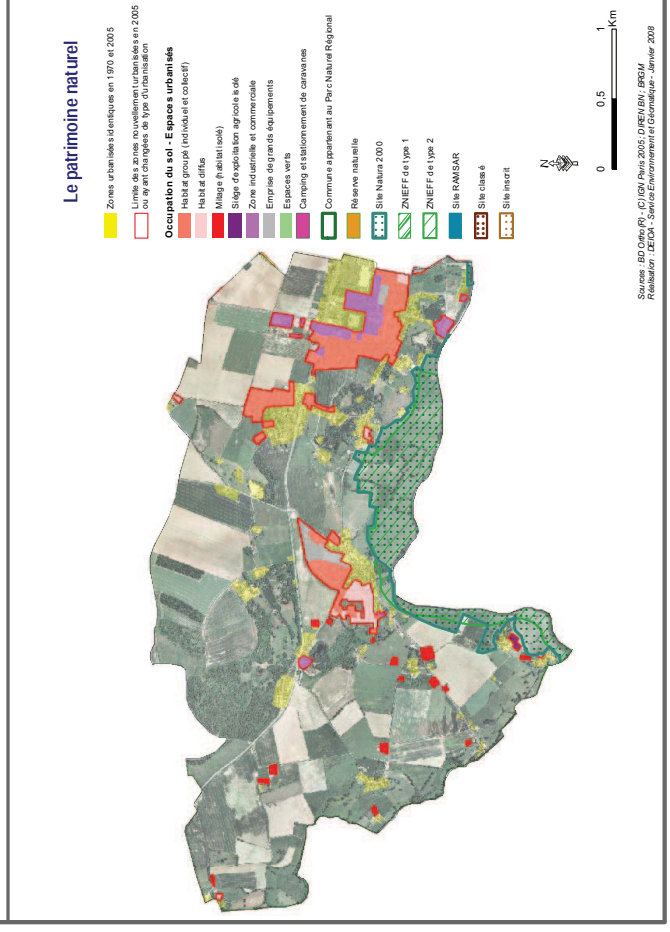
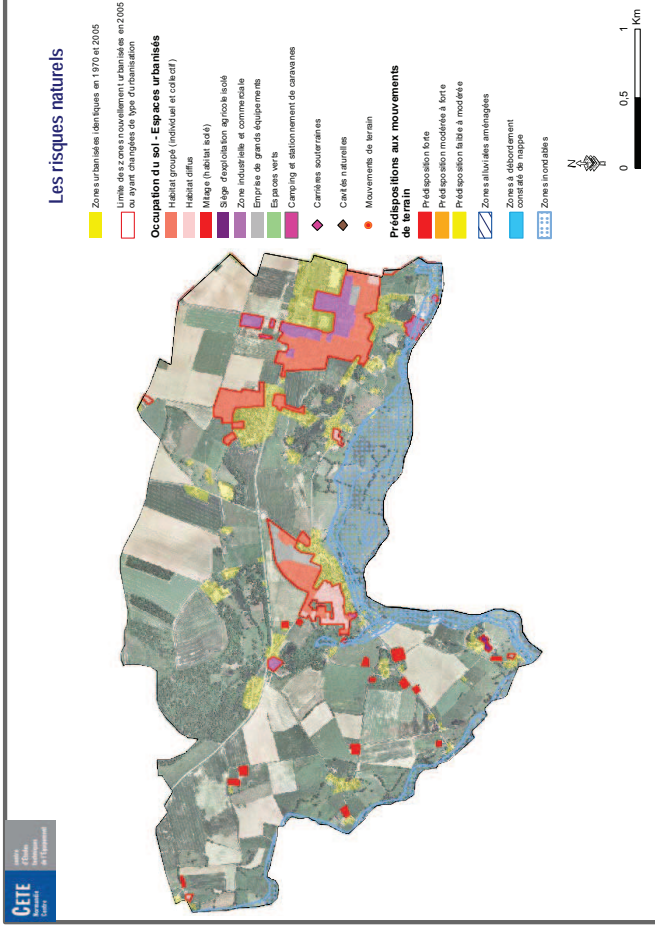

Source : BD Carthage - IGN/INRA 2005, DIREN/INRA, BRGM, Révisité, L'EDC - Service Environnement et Climatologie - Janvier 2008

Occupation du sol en 1970 et en 2005

Commune de Damigny

1970

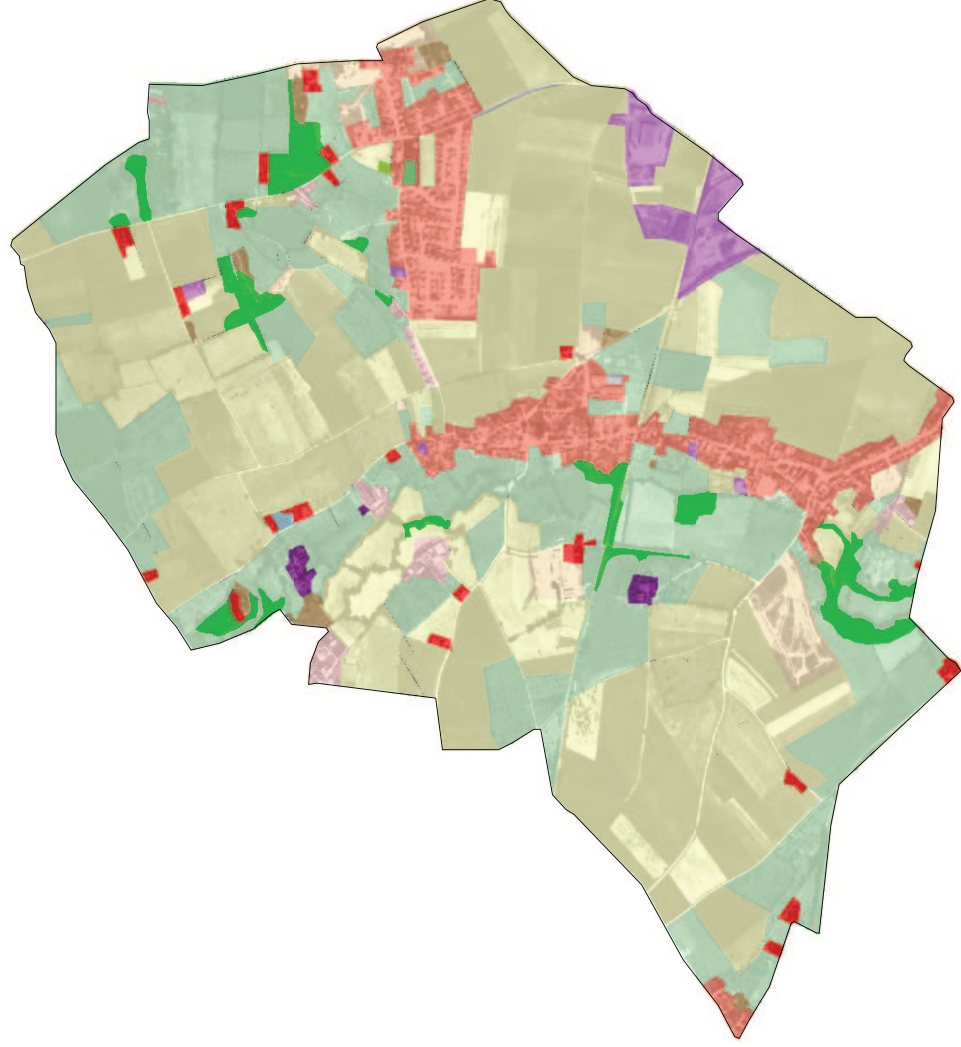

- Limites communales
- Occupation du sol**
- Habitat groupé (individuel et collectif)
- Habitat diffus
- Mitage (habitat isolé)
- Siège agricole
- Zone industrielle et commerciale
- Emprise de grands équipements
- Espaces verts
- Camping et stationnement de caravanes
- Espace en mutation
- Terre cultivée
- Culture légumière ou florale
- Arboriculture
- Prairie

2005

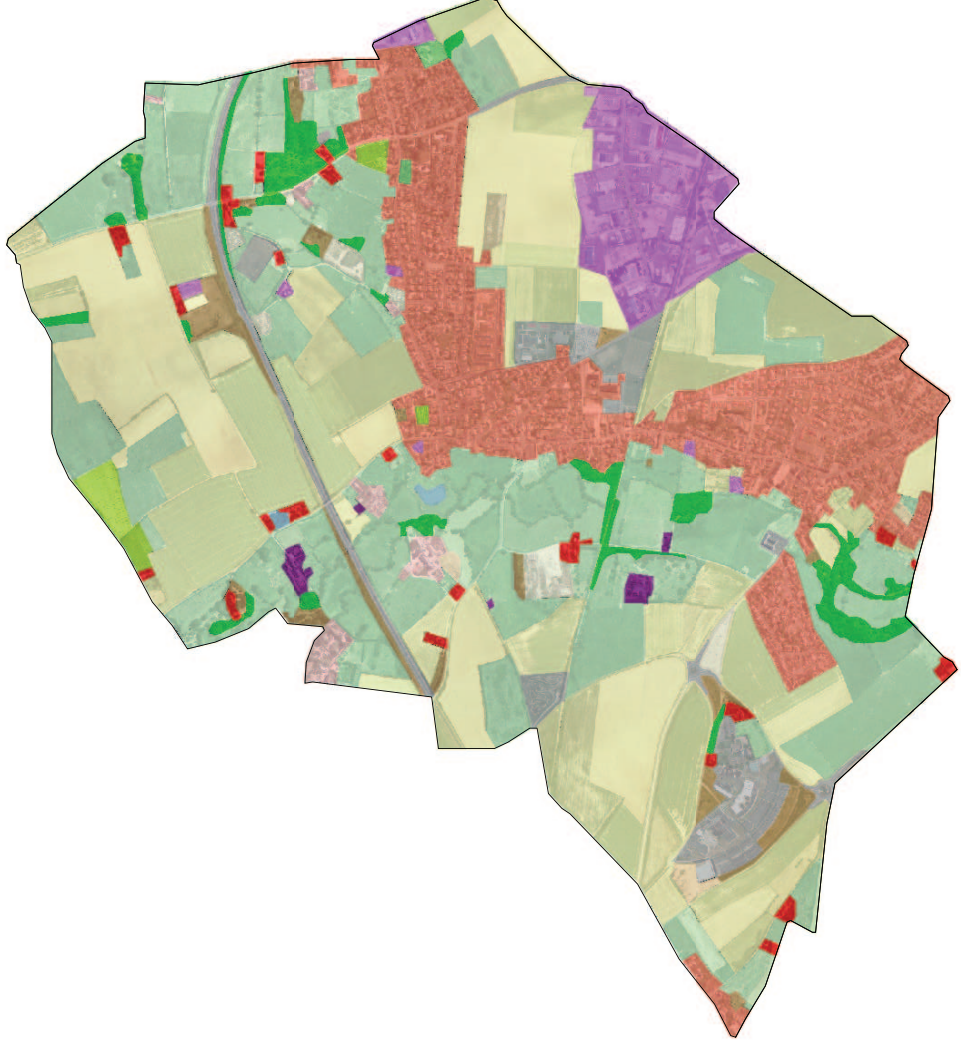

- Friche
- Lande
- Bois
- Plan d'eau



Evolution de l'occupation du sol entre 1970 et 2005

Commune de Damigny

Evolution 1970 - 2005 : occupation du sol en 2005

Cette carte représente l'occupation du sol 2005 des parcelles ayant changées d'occupation du sol entre 1970 et 2005.



Développement de l'urbanisation 1970 - 2005 : occupation du sol 1970

Cette carte montre au détriment de quels types d'occupation du sol (terre cultivée, prairie, bois...) se sont développées les zones urbanisées.
Elle intègre également les mutations de l'urbanisation (exemple : densification...)



- Limite des zones nouvellement urbanisées en 2005 ou ayant changées de type d'urbanisation
- Limites communales
- Occupation du sol**
- Habitat groupé (individuel et collectif)
- Habitat diffus
- Mitage (habitat isolé)
- Siège d'exploitation agricole isolé
- Zone industrielle et commerciale
- Emprise de grands équipements
- Espaces verts
- Camping et stationnement de caravanes
- Espace en mutation
- Terre cultivée
- Culture légumière ou florale
- Prairie
- Arboriculture
- Friche
- Lande
- Bois
- Plan d'eau



➤ **Commune de Damigny :**

	Surface en hectares		Evolution 1970-2005	
	en 1970	en 2005	en ha	en %
Habitat groupé	42,55	82,19	39,63	93,14
Habitat diffus	5,19	4,72	-0,47	-9,04
Mitage (habitat isolé)	5,02	5,41	0,39	7,71
Zone industrielle et commerciale	9,99	25,29	15,30	153,04
Siège d'exploitation agricole	1,62	1,82	0,20	12,35
Emprise de grands équipements	0,40	23,63	23,24	5872,71
Camping et stationnement de caravanes				
Espaces verts	0,26	0,80	0,54	204,74
Espace en mutation	13,28	2,48	-10,80	-81,36
Terre cultivée	247,85	169,59	-78,26	-31,58
Culture légumière ou florale				
Arboriculture	0,12	3,86	3,74	3090,65
Prairie	143,00	137,21	-5,79	-4,05
Friche	0	4,85	4,85	
Landes	3,49	10,31	6,83	195,78
Bois	14,59	14,79	0,20	1,35
Plan d'eau	0,26	0,67	0,41	159,89

surface totale : 487,62 hectares

Damigny est une commune qui jouxte Alençon au nord-est. Cette commune se trouve dans la plaine agricole ; elle est traversée par un cours d'eau (la Briante) dont la vallée est bocagère et le long de laquelle se sont organisés le bourg et l'axe de circulation.

En 1970, Damigny comprend un bourg et un lotissement (cf carte Occupation du sol en 1970 et en 2005). En 2005, la surface d'habitat groupé a pratiquement doublé avec la présence de plusieurs lotissements, les deux zones urbaines de 1970 ne sont plus dissociées et une vaste zone industrielle et commerciale s'est développée.

La commune est désormais traversée par l'A28 ce qui explique la forte augmentation des emprises de grands équipements (+ 23,24 ha). L'urbanisation entre 1970 et 2005 s'effectue essentiellement en extension à l'est du « village rue » préexistant. le long de la route départementale. On peut noter également quelques zones de mitage et des grandes parcelles urbanisées au milieu de terres cultivées.

Les risques naturels

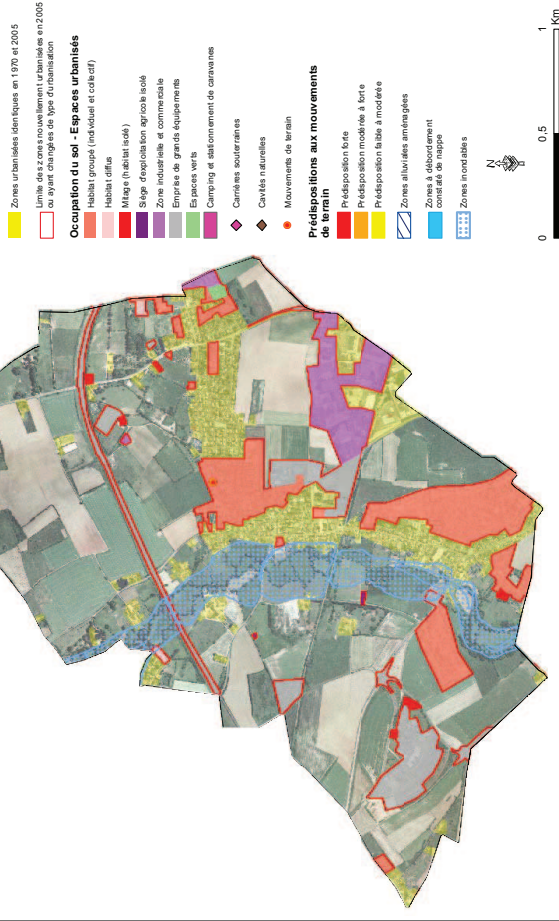

Le patrimoine naturel

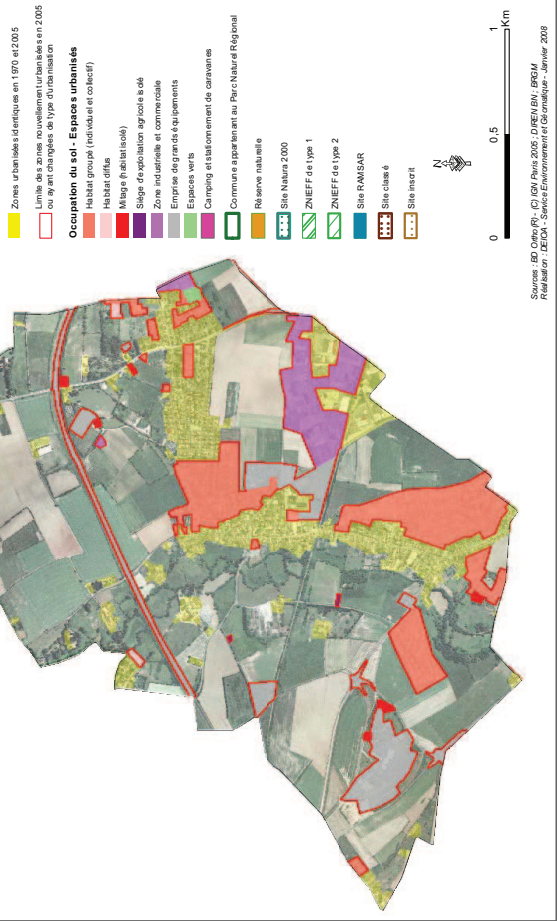

Source : BD Carthage - IGN Paris 2005 - DRE/M/BN/BRM
Rédacteur : LEIDA - Service Environnement et Géomatique - Janvier 2008

Occupation du sol en 1970 et en 2005

Commune de Hérouville

1970

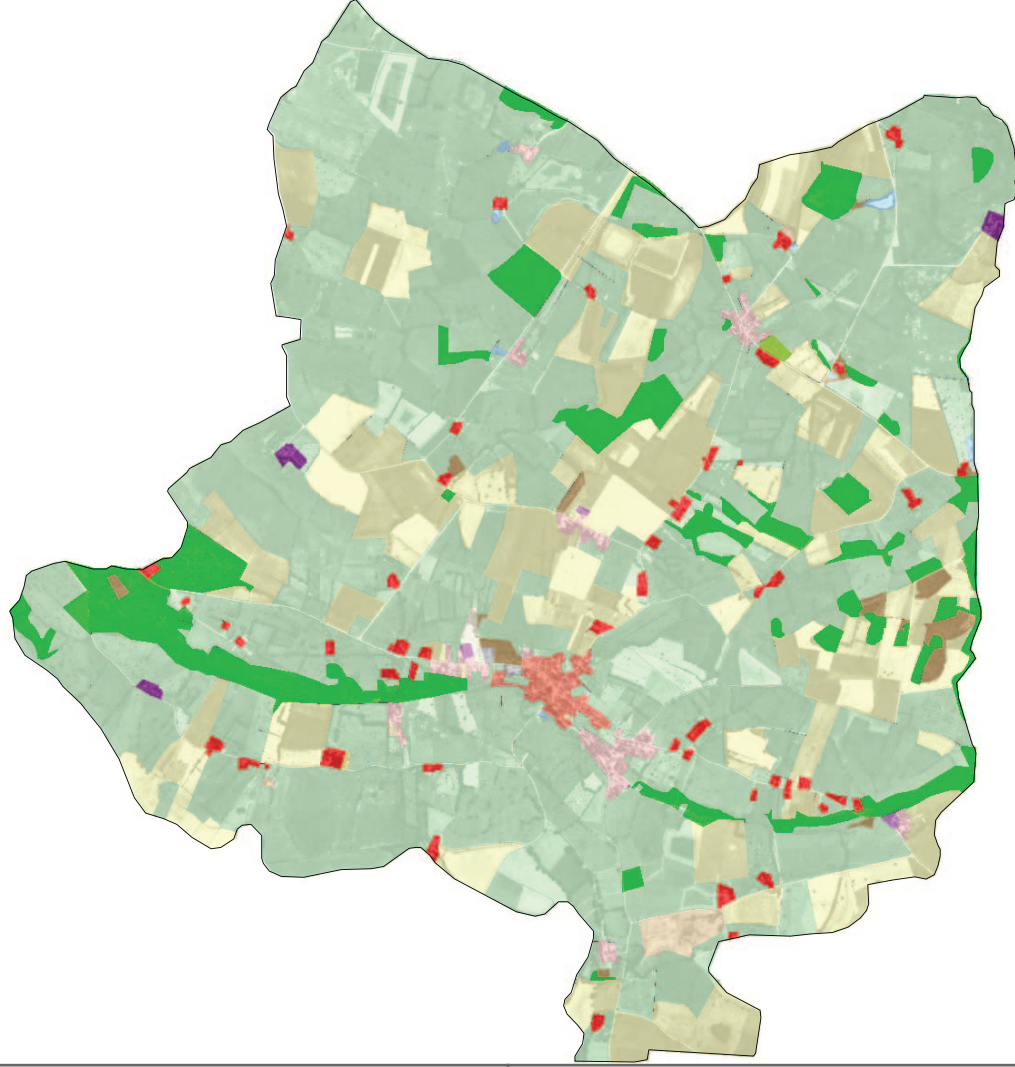

- Limites communales
- Occupation du sol**
- Siège agricole
- Zone industrielle et commerciale
- Espace en mutation
- Habitat groupé (individuel et collectif)
- Emprise de grands équipements
- Terre cultivée
- Habitat diffus
- Espaces verts
- Culture légumière ou florale
- Mitage (habitat isolé)
- Camping et stationnement de caravanes
- Arboriculture
- Prairie

2005

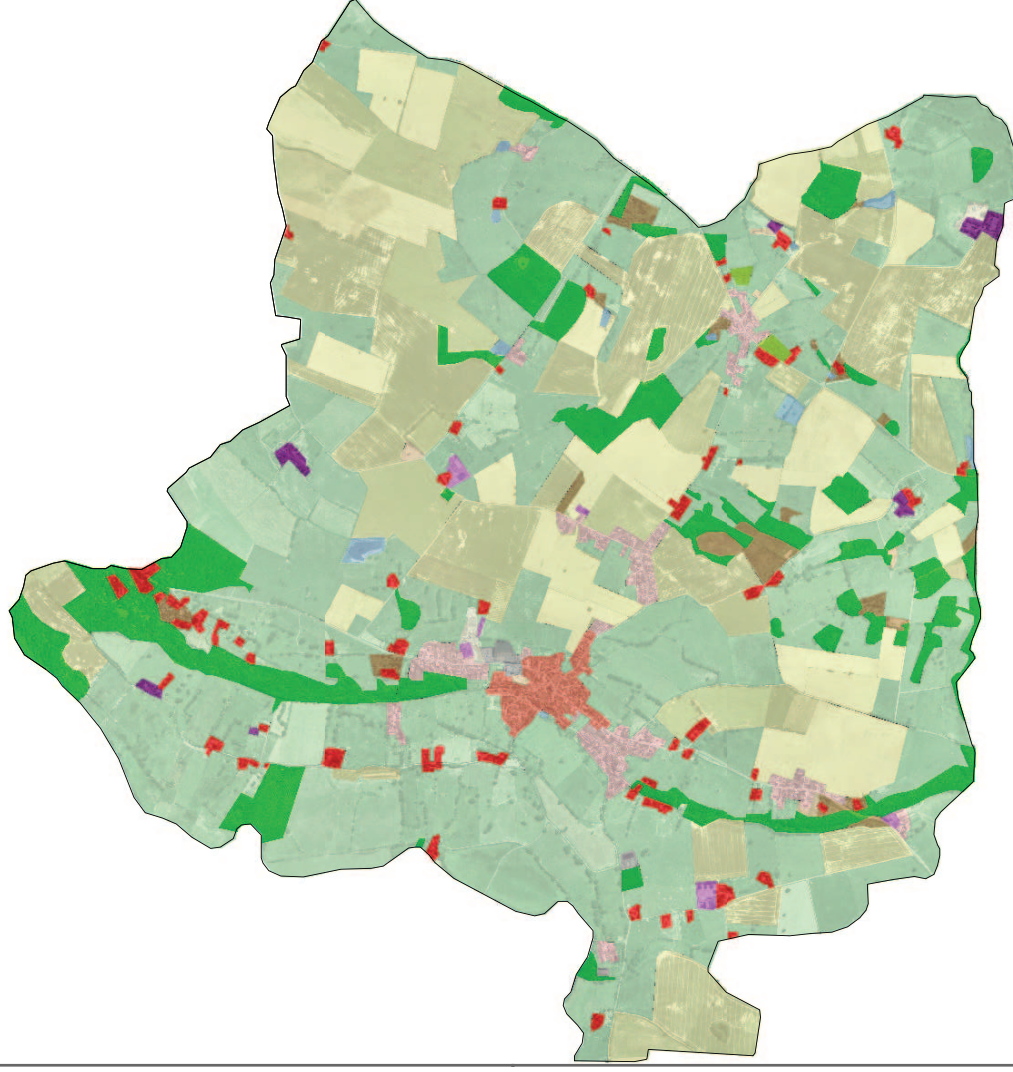

- Friche
- Lande
- Bois
- Plan d'eau

Evolution de l'occupation du sol entre 1970 et 2005

Commune de Hérouloup

Evolution 1970 - 2005 : occupation du sol en 2005

Cette carte représente l'occupation du sol 2005 des parcelles ayant changées d'occupation du sol entre 1970 et 2005.



- Limite des zones nouvellement urbanisées en 2005
- ou ayant changées de type d'urbanisation
- Limites communales
- Occupation du sol**
- Mitage (habitat isolé)
- Siège d'exploitation agricole isolé
- Zone industrielle et commerciale
- Emprise de grands équipements
- Espaces verts
- Camping et stationnement de caravanes
- Espace en mutation
- Terre cultivée
- Culture légumière ou florale
- Prairie
- Arboriculture
- Friche

Développement de l'urbanisation 1970 - 2005 : occupation du sol 1970

Cette carte montre au détriment de quels types d'occupation du sol (terre cultivée, prairie, bois...) se sont développées les zones urbanisées.
Elle intègre également les mutations de l'urbanisation (exemple : densification...)

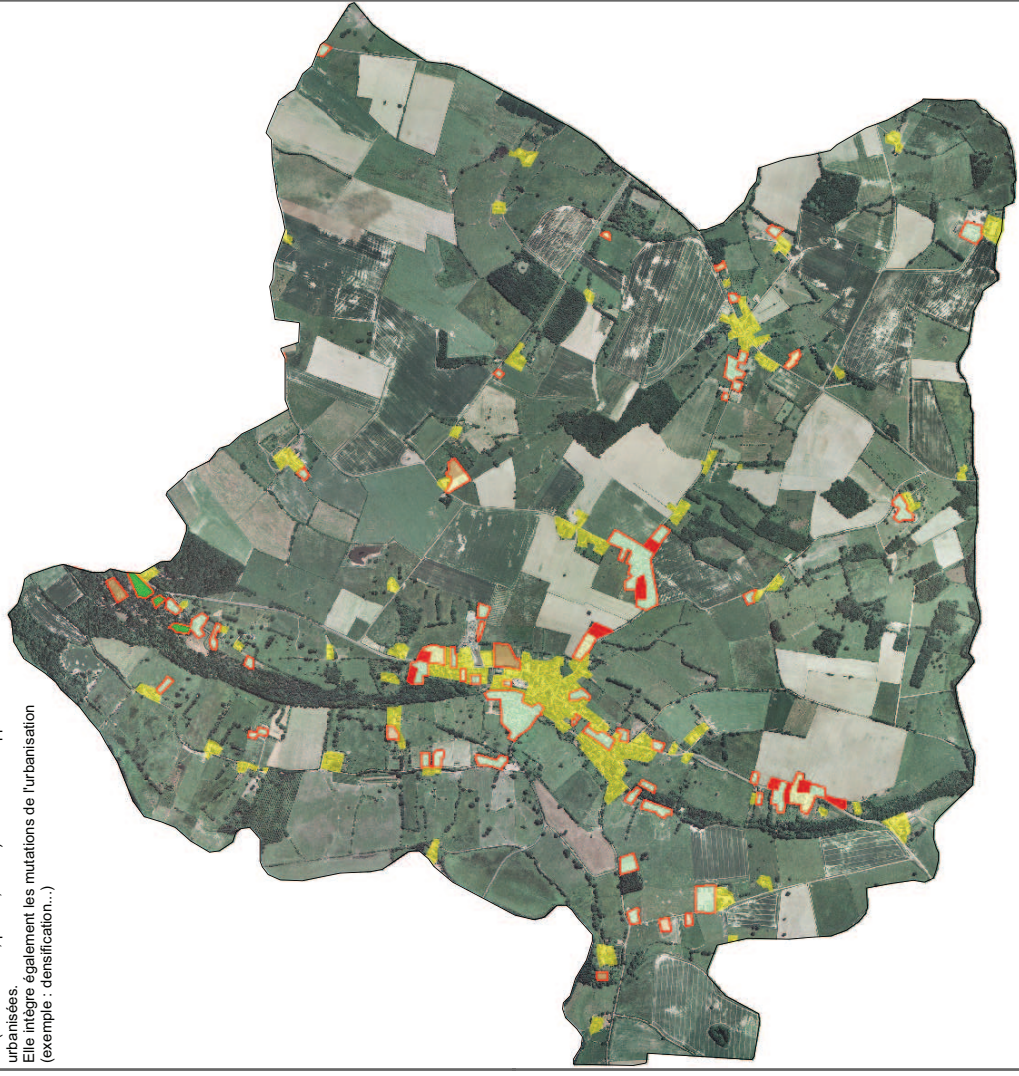

Zones urbanisées identiques en 1970 et 2005

- Lande
- Bois
- Plan d'eau



➤ **Commune de Héloup:**

	Surface en hectares		Evolution 1970-2005	
	en 1970	en 2005	en ha	en %
Habitat groupé	7,87	11,82	3,96	50,33
Habitat diffus	14,69	27,17	12,47	84,90
Mitage (habitat isolé)	15,69	20,90	5,21	33,21
Zone industrielle et commerciale	0,82	2,99	2,17	264,88
Siège d'exploitation agricole	2,47	4,32	1,85	74,95
Emprise de grands équipements	0,81	2,59	1,78	221,26
Camping et stationnement de caravanes				
Espaces verts				
Espace en mutation	6,80	2,05	-4,75	-69,82
Terre cultivée	314,87	448,31	133,44	42,38
Culture légumière ou florale	0,22	0	-0,22	-100,00
Arboriculture	0,97	1,63	0,66	68,21
Prairie	805,73	622,42	-183,31	-22,75
Friche	1,26	2,14	0,88	69,90
Landes	9,90	15,54	5,64	57,02
Bois	98,89	115,89	17,00	17,19
Plan d'eau	2,23	5,43	3,20	143,32

surface totale : 1283,20 hectares

Héloup est une commune au sud-ouest d'Alençon dont la limite communale nord-ouest est la Sarthe. La Sarthe induit différents enjeux : zone inondable, site Natura 2000, site inscrit et ZNIEFF de type 1 (cf cartes ci-contre).

Le bourg s'est développé le long de l'axe de circulation. Entre 1970 et 2005, seuls 27 hectares se sont urbanisés avec notamment une forte augmentation de l'habitat diffus (+ 12,47 ha). Pour l'urbanisation, on note un habitat très dispersé (mitage important), phénomène déjà présent en 1970 et qui s'est poursuivi en 2005 (cf carte Occupation du sol en 1970 et en 2005).

La principale mutation de l'occupation du sol concerne la mise en culture d'anciennes prairies.

En comparant les cartes d'occupation du sol en 1970 et en 2005, on remarque que le bocage est en forte régression (diminution du linéaire de haies).

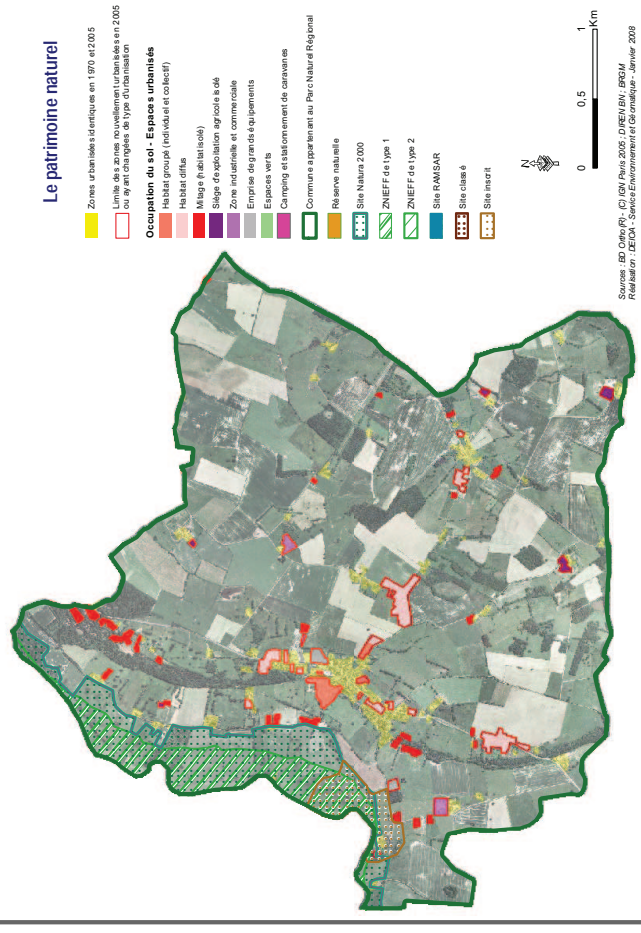
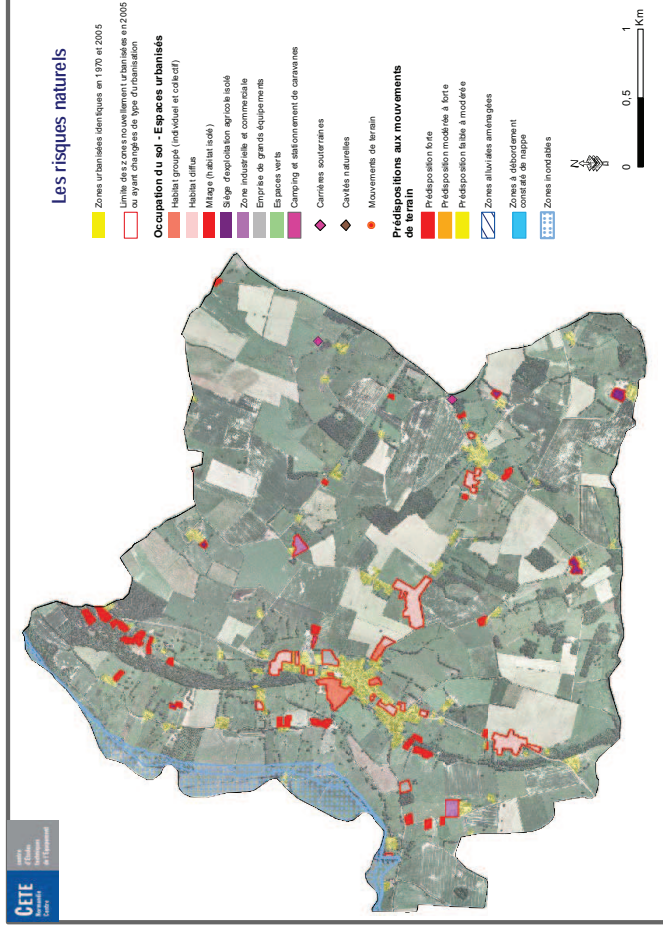

Occupation du sol en 1970 et en 2005

Commune de Radon

1970

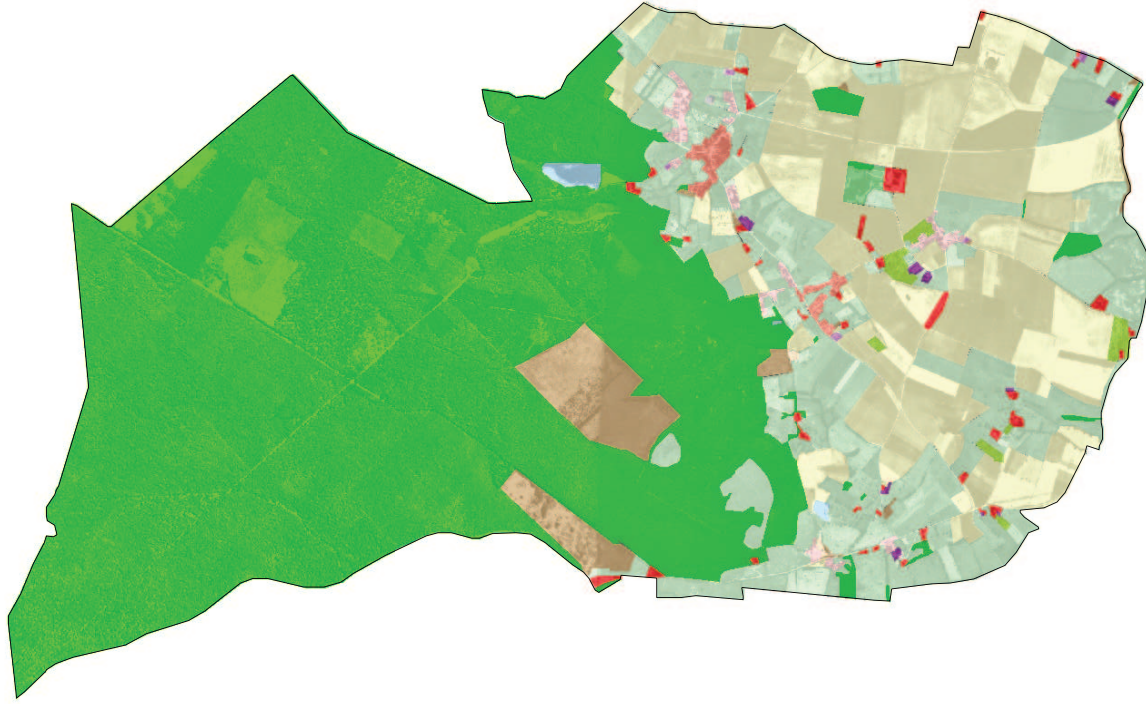

- Limites communales
- Occupation du sol**
- Espace en mutation
- Terre cultivée
- Culture légumière ou florale
- Arboriculture
- Prairie
- Siège agricole
- Zone industrielle et commerciale
- Emprise de grands équipements
- Espaces verts
- Camping et stationnement de caravanes
- Habitat groupé (individuel et collectif)
- Habitat diffus
- Mitage (habitat isolé)

2005

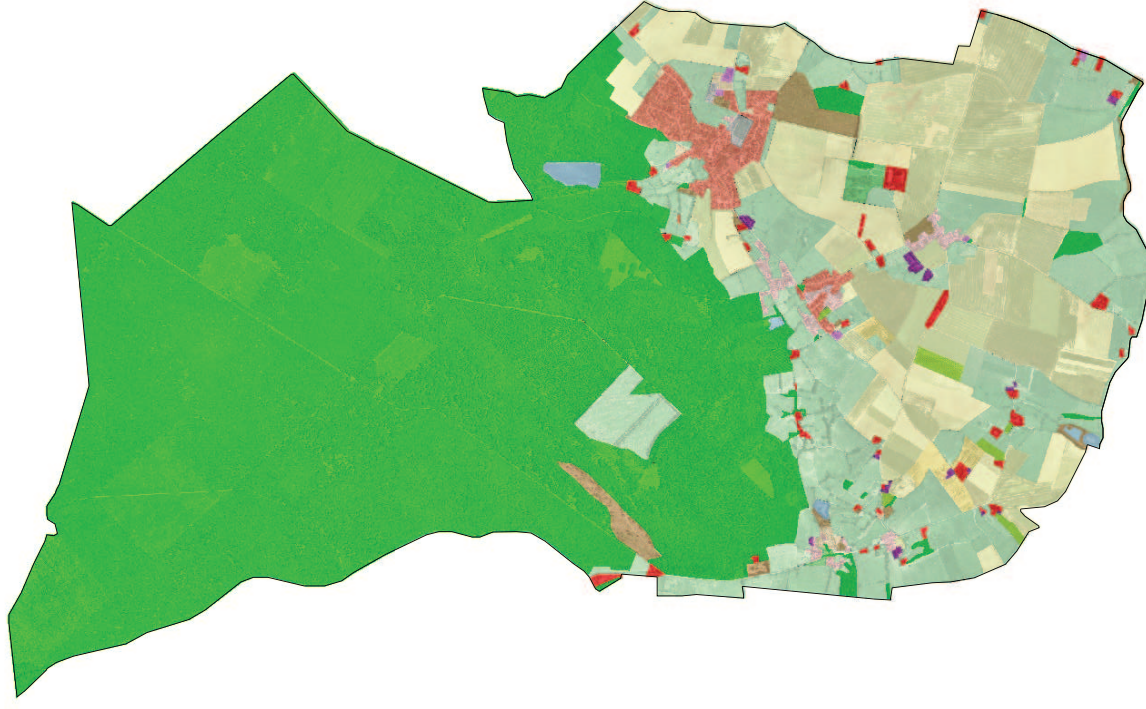

- Friche
- Lande
- Bois
- Plan d'eau



Evolution de l'occupation du sol entre 1970 et 2005

Commune de Radon

Evolution 1970 - 2005 : occupation du sol en 2005

Cette carte représente l'occupation du sol 2005 des parcelles ayant changées d'occupation du sol entre 1970 et 2005.

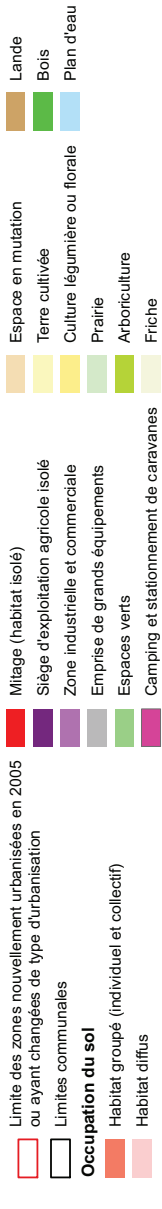
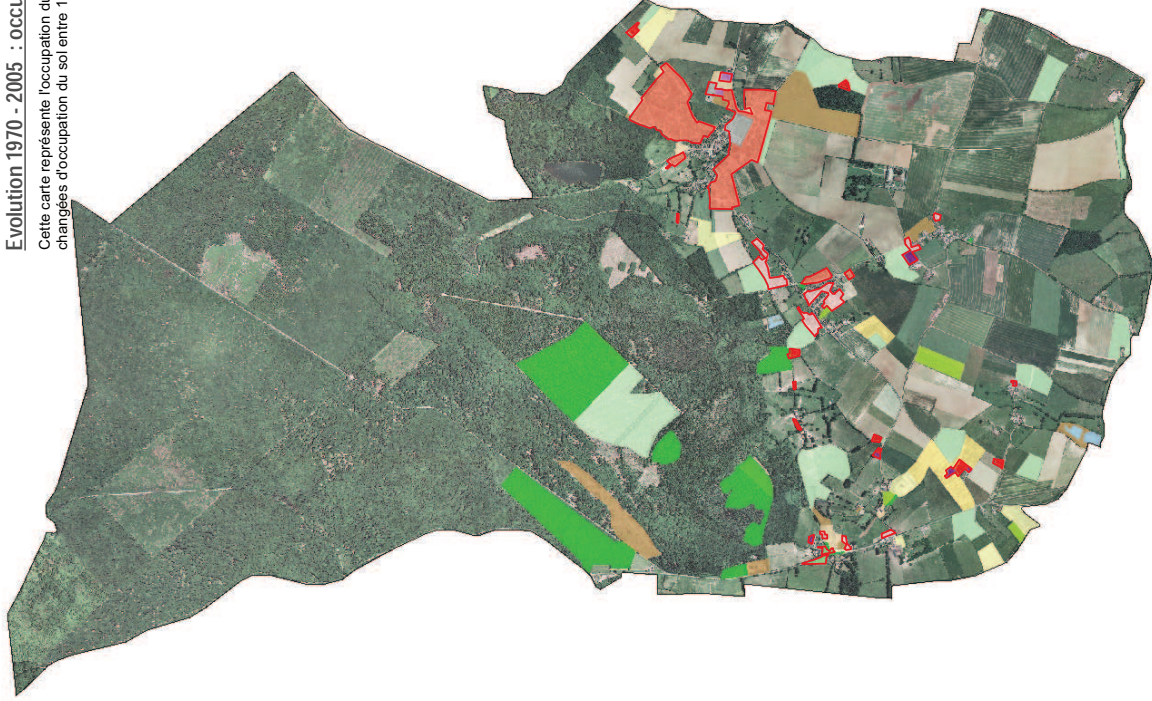

Développement de l'urbanisation 1970 - 2005 : occupation du sol 1970

Cette carte montre au dégrément de quels types d'occupation du sol (terre cultivée, prairie, bois...) se sont développées les zones urbanisées.
Elle intègre également les mutations de l'urbanisation (exemple : densification...).



Zones urbanisées identiques en 1970 et 2005



➤ **Commune de Radon :**

	Surface en hectares		Evolution 1970-2005	
	en 1970	en 2005	en ha	en %
Habitat groupé	9,39	35,48	26,09	277,93
Habitat diffus	12,60	12,33	-0,27	-2,16
Milage (habitat isolé)	14,43	15,50	1,08	7,47
Zone industrielle et commerciale	0,98	1,56	0,58	59,06
Siège d'exploitation agricole	2,34	3,35	1,02	43,50
Emprise de grands équipements	0,23	2,54	2,31	1005,20
Camping et stationnement de caravanes				
Espaces verts	4,49	5,14	0,64	14,32
Espace en mutation	0,94	3,24	2,31	246,07
Terre cultivée	417,71	374,89	-42,81	-10,25
Culture légumière ou florale	0	10,29	10,29	
Arboriculture	9,48	6,45	-3,03	-31,96
Prairie	344,75	334,94	-9,81	-2,84
Friche	0	0,29	0,29	
Landes	63,11	26,35	-36,75	-58,24
Bois	1083,13	1129,51	46,38	4,28
Plan d'eau	5,49	7,18	1,69	30,78

surface totale : 1969,06 hectares

Radon est une commune au nord d'Alençon qui fait partie du Parc Naturel Régional Normandie Maine. La moitié du territoire communal est constituée de la forêt domaniale d'Écouves, c'est une partie stable de la commune.

Au sud se trouve le bourg et un territoire agricole mité. L'urbanisation entre 1970 et 2005 concerne moins de 35 ha, pratiquement exclusivement localisée autour du bourg principal et du bourg secondaire.

L'évolution de l'habitat diffus (-0,27 ha) s'explique par la densification de certaines zones ; en fait, bien que de nouvelles zones d'habitat diffus soient relevées en 2005 (cf carte Evolution de l'occupation du sol entre 1970 et 2005), une importante part de l'habitat diffus de 1970 s'est transformée en habitat groupé.

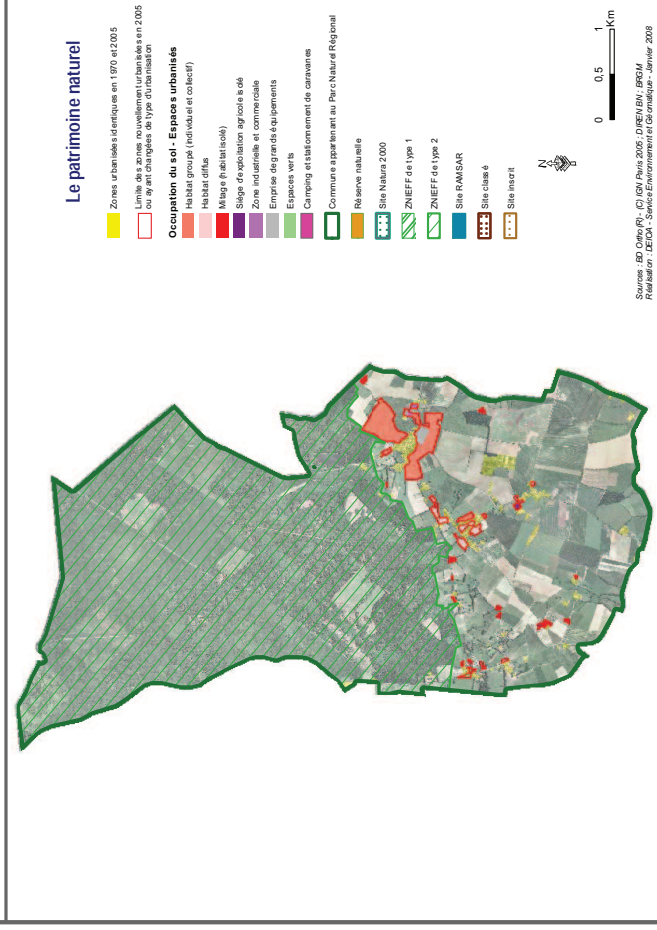
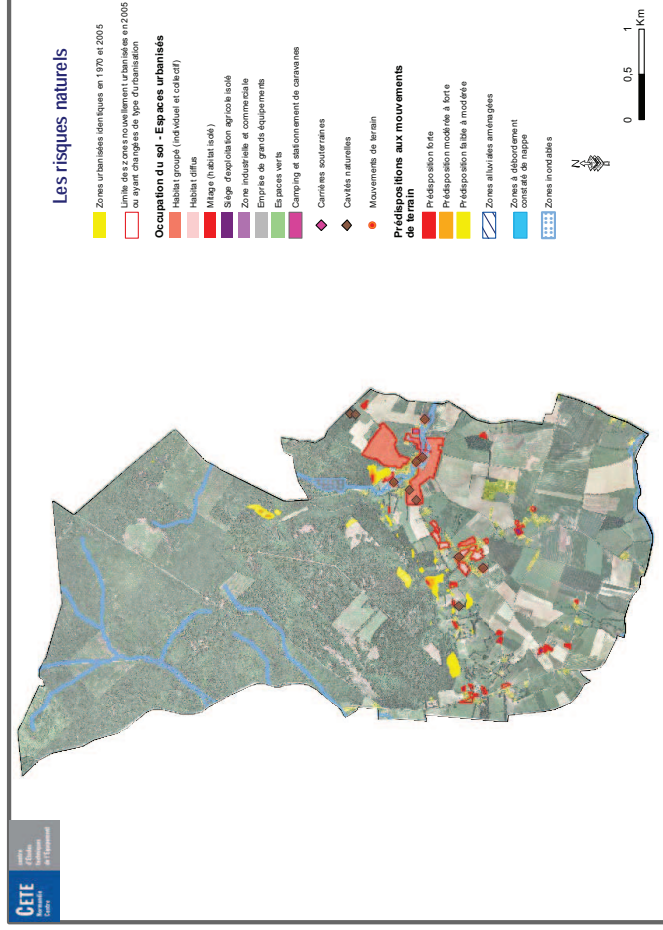

Source : BD Carthage - IGN Paris 2005 - DRENBV BRGM
Réalisateur : DEICA - Service Environnement et Géomatique - Janvier 2008

Occupation du sol en 1970 et en 2005

Commune de Saint Denis-sur-Sarthon

1970

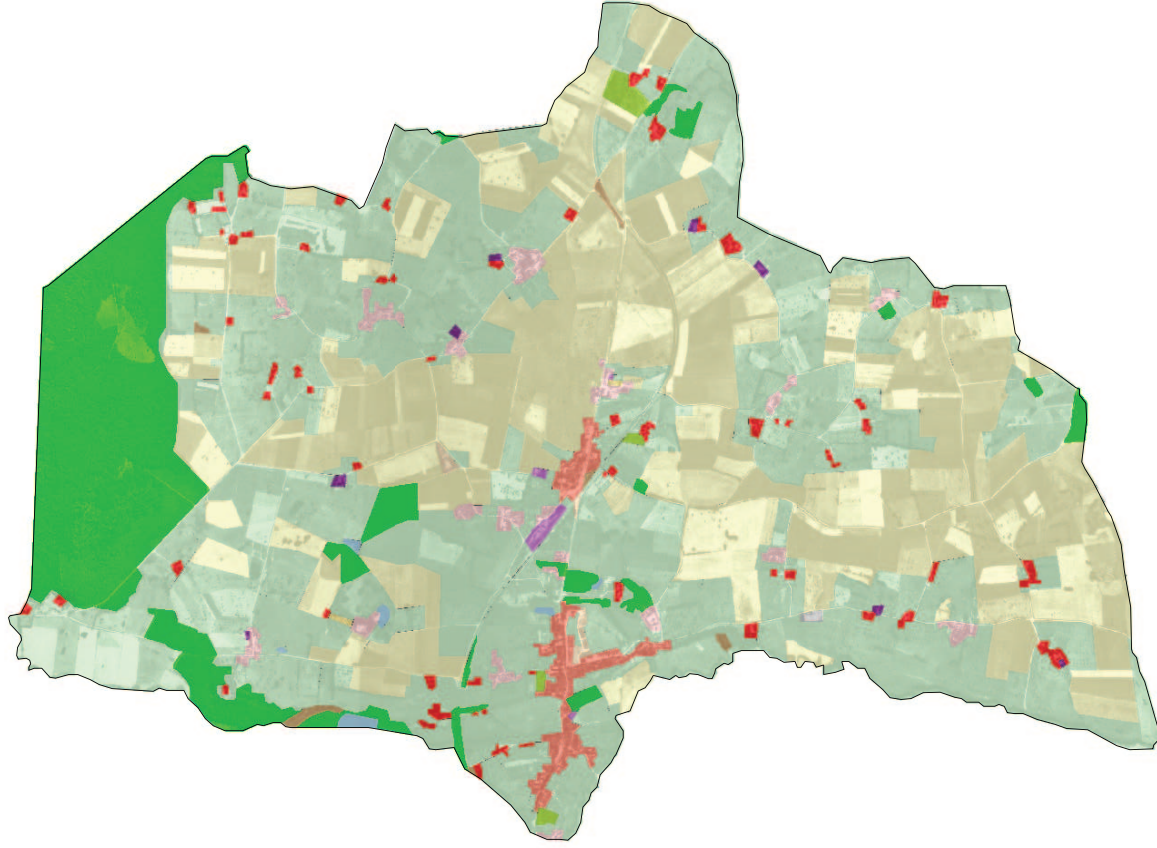

- Limites communales
- Occupation du sol**
- Siège agricole
- Zone industrielle et commerciale
- Emprise de grands équipements
- Espaces verts
- Camping et stationnement de caravanes
- Mitage (habitat isolé)
- Espace en mutation
- Terre cultivée
- Culture légumière ou florale
- Arboriculture
- Prairie

2005

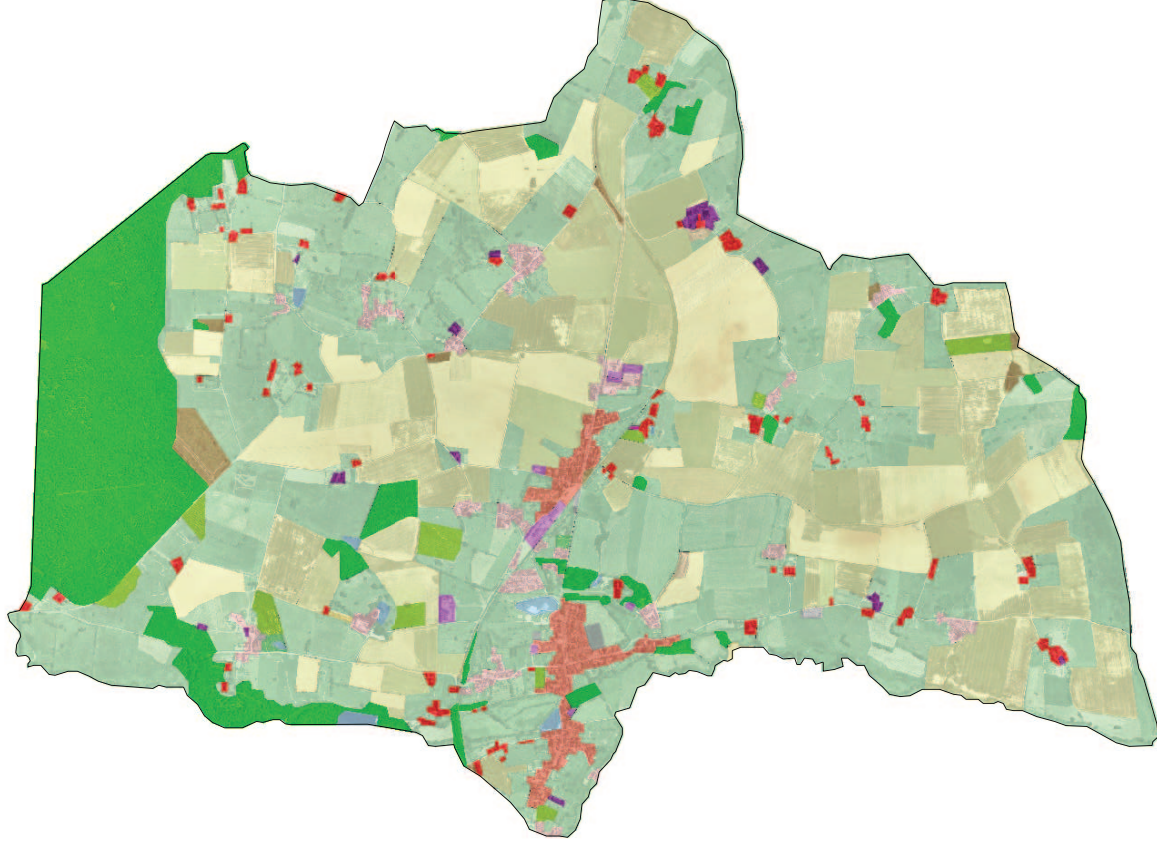

- Friche
- Lande
- Bois
- Plan d'eau



Evolution de l'occupation du sol entre 1970 et 2005

Commune de Saint Denis-sur-Sarthon

Evolution 1970 - 2005 : occupation du sol en 2005

Cette carte représente l'occupation du sol 2005 des parcelles ayant changé d'occupation du sol entre 1970 et 2005.



- Limite des zones nouvellement urbanisées en 2005
- ou ayant changées de type d'urbanisation
- Limites communales
- Occupation du sol**
- Habitat groupé (individuel et collectif)
- Habitat diffus
- Mitage (habitat isolé)
- Siège d'exploitation agricole isolé
- Zone industrielle et commerciale
- Emprise de grands équipements
- Espaces verts
- Camping et stationnement de caravanes
- Espace en mutation
- Terre cultivée
- Culture légumière ou florale
- Prairie
- Arboriculture
- Friche
- Lande
- Bois
- Plan d'eau

Sources : BD Ortho(R) - (C) IGN Paris, 2005 ; DEIA - Service Environnement et Géomatique
Réalisation : DEIA - Service Environnement et Géomatique - Février 2008

Développement de l'urbanisation 1970 - 2005 : occupation du sol 1970

Cette carte montre au dérivé de quels types d'occupation du sol (terre cultivée, prairie, bois...) se sont développées les zones urbanisées.
Elle intègre également les mutations de l'urbanisation (exemple : densification...).



Zones urbanisées identiques en 1970 et 2005



➤ **Commune de Saint-Denis-sur-Sarthon :**

	Surface en hectares		Evolution 1970-2005	
	en 1970	en 2005	en ha	en %
Habitat groupé	18,76	24,26	5,49	29,28
Habitat diffus	19,67	24,92	5,25	26,71
Mitage (habitat isolé)	16,33	16,67	0,34	2,09
Zone industrielle et commerciale	2,07	4,16	2,09	100,72
Siège d'exploitation agricole	1,87	4,10	2,23	119,56
Emprise de grands équipements	0,55	2,12	1,57	285,54
Camping et stationnement de caravanes		0,10		
Espaces verts		1,25		
Espace en mutation	2,43	1,43	-1,00	-41,01
Terre cultivée	503,63	499,58	-4,05	-0,80
Culture légumière ou florale	0,53	0,34	-0,19	-35,71
Arboriculture	4,66	16,23	11,57	248,23
Prairie	652,71	614,81	-37,90	-5,81
Friche		0,15		
Landes	3,07	9,82	6,75	220,04
Bois	163,10	166,83	3,73	2,29
Plan d'eau	2,62	5,23	2,62	99,95

surface totale : 1391,98 hectares

Saint-Denis-sur-Sarthon est une commune située au sud de la forêt d'Écouves occupée au nord par la Butte Chaumont, dont les boisements occupent 165 ha. Elle se situe à l'Ouest d'Alençon, sur la RN12 et est traversée par le Sarthon (à la limite ouest de la commune).

Cette commune a subi une urbanisation entre 1970 et 2005 de plus de 30 ha au détriment des prairies et des terres cultivées à parts égales.

L'urbanisation très éclatée, sous forme de petits hameaux, a poursuivi son extension sur cette même organisation (cf carte Occupation du sol en 1970 et en 2005). Les nouvelles constructions ont majoritairement des vocations d'habitation et s'installent sur des parcelles de prairie à proximité de l'urbanisation déjà existante.

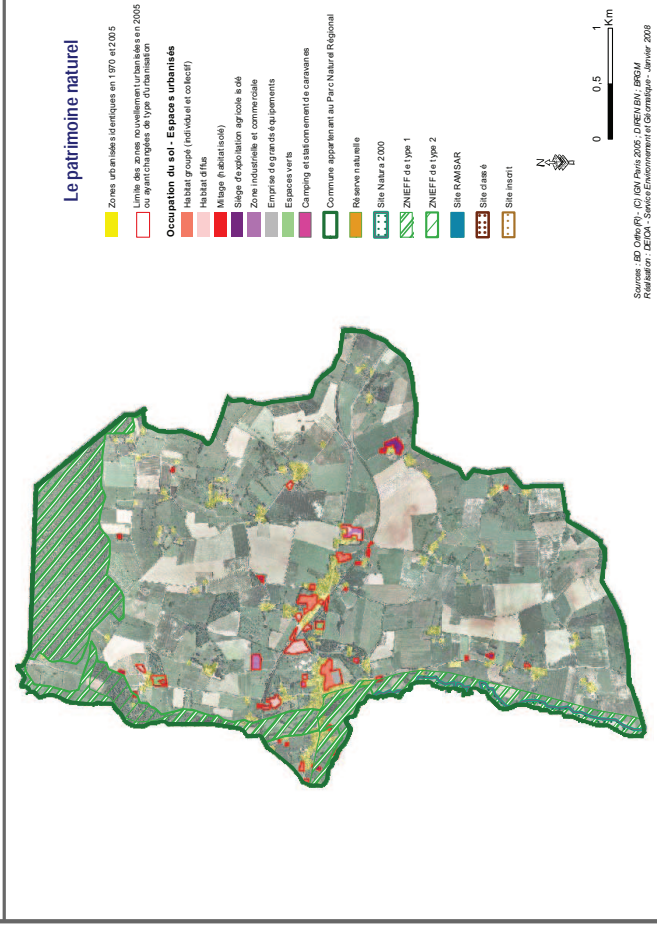
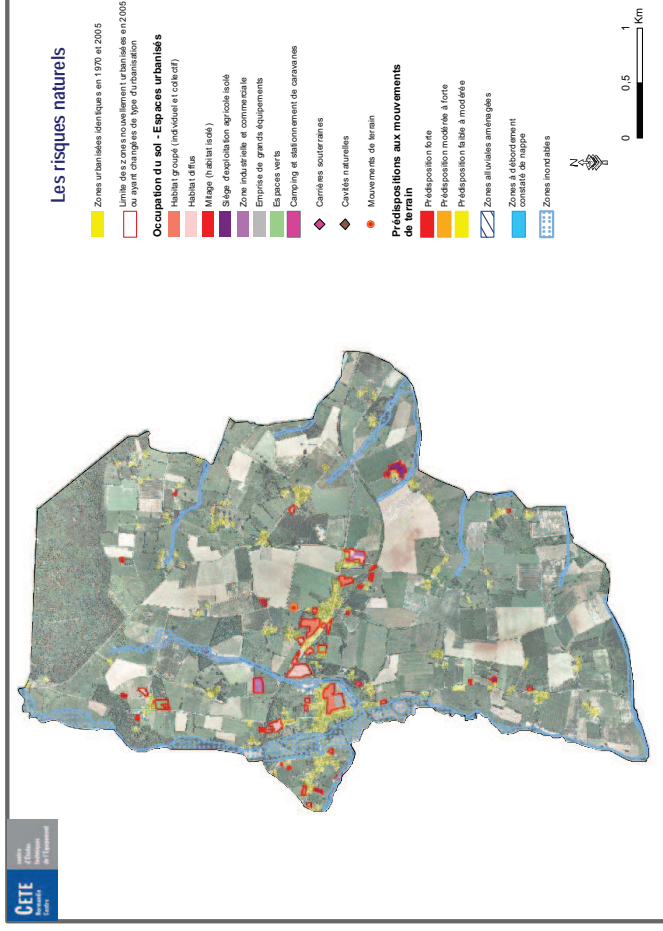

Occupation du sol en 1970 et en 2005

Commune de Saint Germain du Corbéis

1970

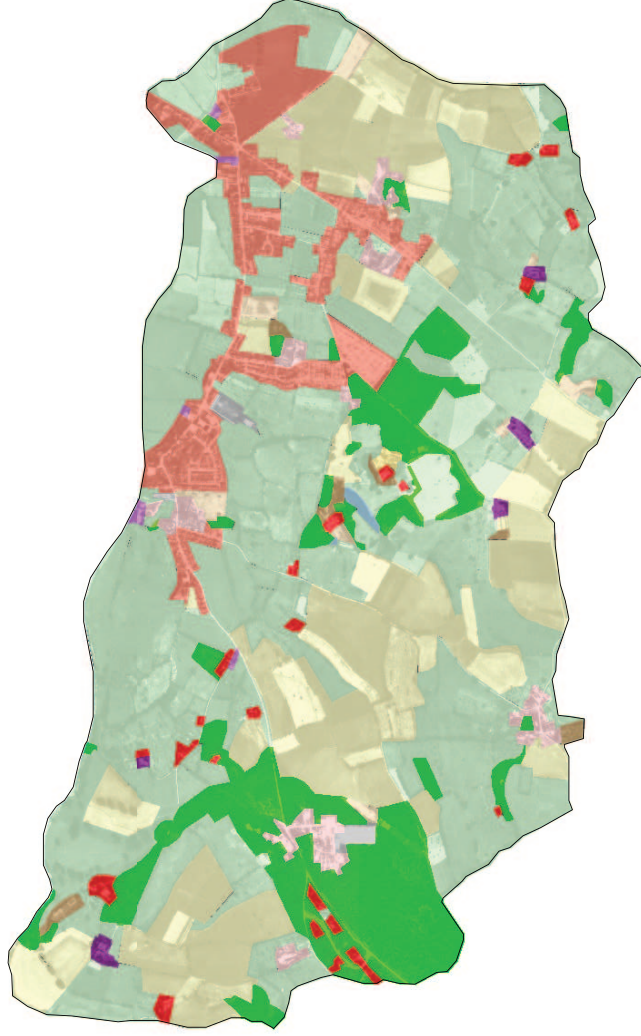

- Limites communales
- Occupation du sol**
- Siège agricole
- Zone industrielle et commerciale
- Emprise de grands équipements
- Espaces verts
- Camping et stationnement de caravanes
- Habitat groupé (individuel et collectif)
- Habitat diffus
- Mitage (habitat isolé)
- Espace en mutation
- Terre cultivée
- Culture légumière ou florale
- Arboriculture
- Prairie

2005

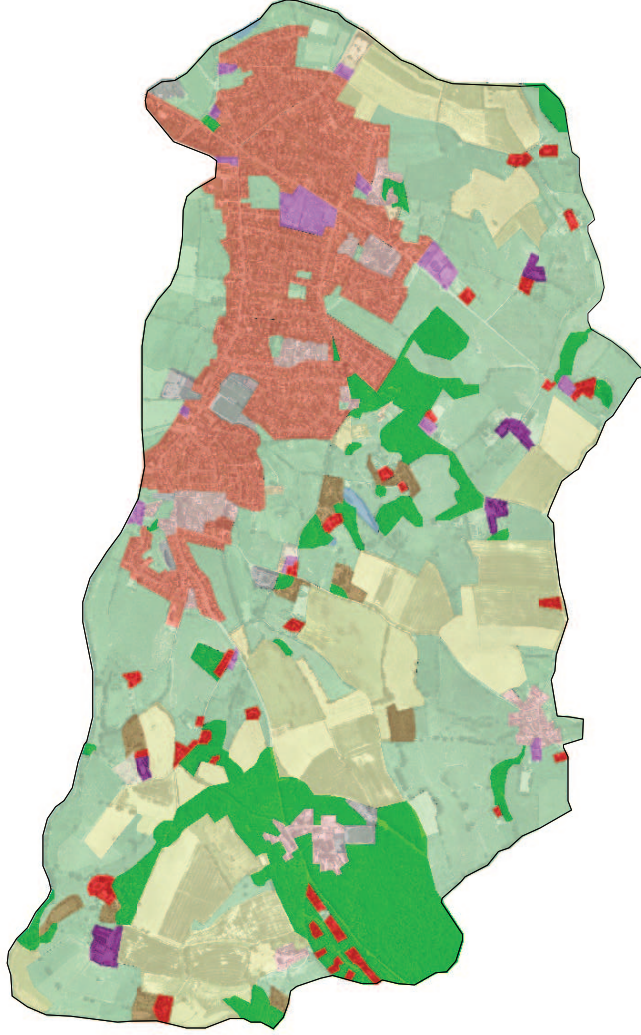

- Friche
- Lande
- Bois
- Plan d'eau



Evolution 1970 - 2005 : occupation du sol en 2005

Cette carte représente l'occupation du sol 2005 des parcelles ayant changées d'occupation du sol entre 1970 et 2005.

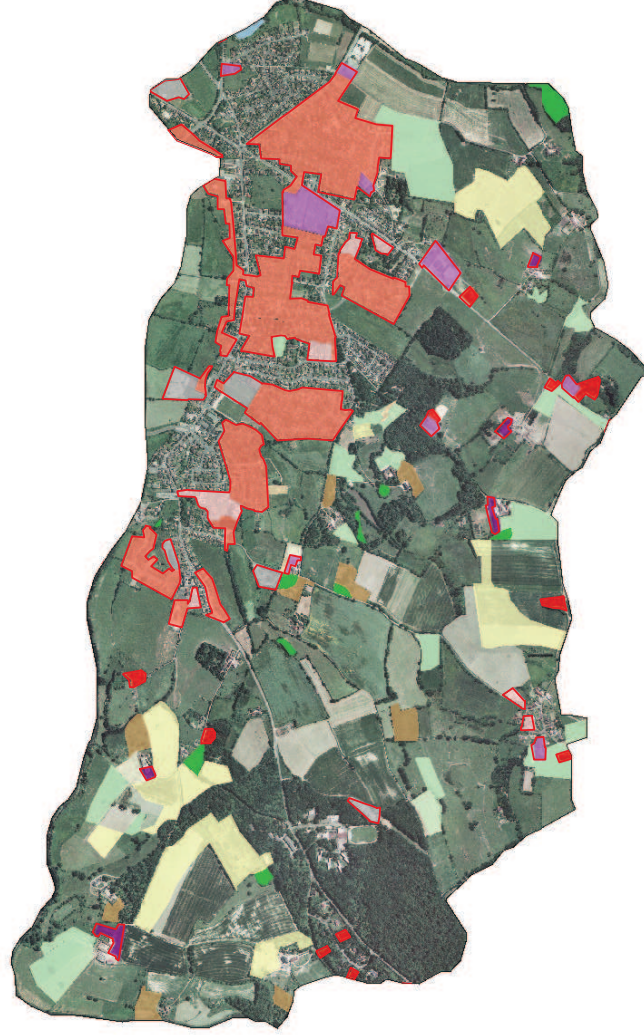

- Limite des zones nouvellement urbanisées en 2005
- ou ayant changées de type d'urbanisation
- Limites communales
- Occupation du sol**
- Habitat groupé (individuel et collectif)
- Habitat diffus
- Mitage (habitat isolé)
- Siège d'exploitation agricole isolé
- Zone industrielle et commerciale
- Emprise de grands équipements
- Espaces verts
- Camping et stationnement de caravanes

Développement de l'urbanisation 1970 - 2005 : occupation du sol 1970

Cette carte montre au détriment de quels types d'occupation du sol (terre cultivée, prairie, bois...) se sont développées les zones urbanisées.
Elle intègre également les mutations de l'urbanisation (exemple : densification...).

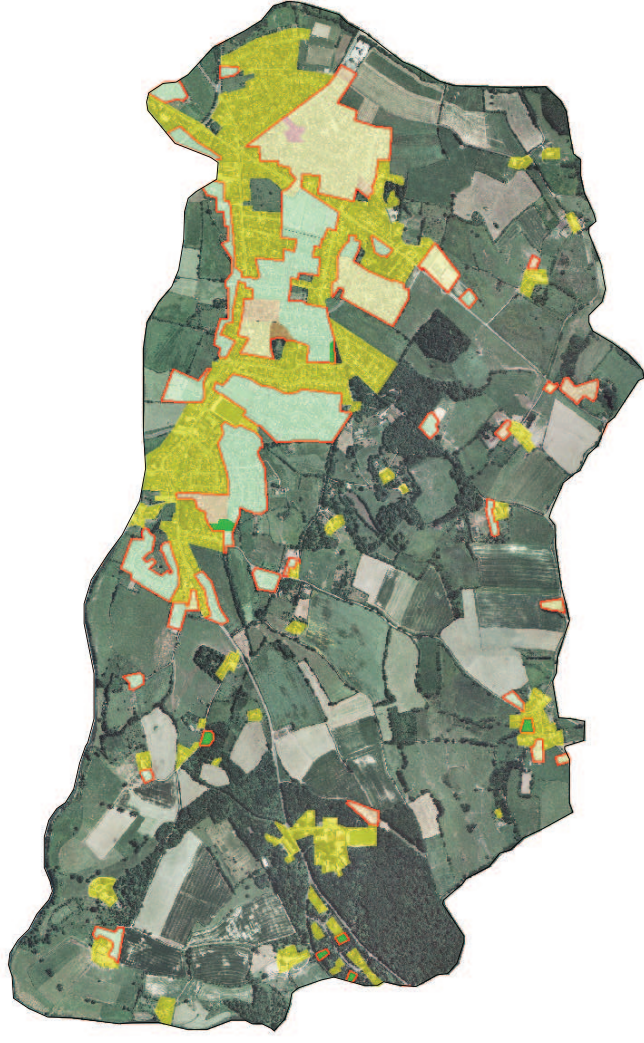

Zones urbanisées identiques en 1970 et 2005

- Espace en mutation
- Terre cultivée
- Culture légumière ou florale
- Prairie
- Arboriculture
- Friche
- Lande
- Bois
- Plan d'eau



➤ **Commune de Saint-Germain-du-Corbéis :**

	Surface en hectares		Evolution 1970-2005	
	en 1970	en 2005	en ha	en %
Habitat groupé	61,07	118,18	57,11	93,52
Habitat diffus	16,41	20,37	3,96	24,13
Mitage (habitat isolé)	8,62	11,71	3,09	35,88
Zone industrielle et commerciale	1,44	9,14	7,70	533,89
Siège d'exploitation agricole	3,14	5,18	2,03	64,70
Emprise de grands équipements	3,13	9,11	5,98	190,85
Camping et stationnement de caravanes				
Espaces verts				
Espace en mutation	8,02	2,28	-5,74	-71,54
Terre cultivée	187,10	171,16	-15,94	-8,52
Culture légumière ou florale	0,74	0	-0,74	-100,00
Arboriculture	0,06	0	-0,06	-100,00
Prairie	365,81	302,51	-63,30	-17,30
Friche	0	1,34	1,34	
Landes	4,11	11,29	7,17	174,34
Bois	92,71	89,69	-3,03	-3,26
Plan d'eau	1,05	1,46	0,40	38,42

surface totale : 753,41 hectares

Saint-Germain-du-Corbéis jouxte Alençon au sud-ouest.

Cette commune est limitée au nord par la Sarthe et à l'est par un affluent de la Sarthe (le ruisseau de Gesne) ce qui explique la répartition importante des zones inondables (cf carte ci-contre).

L'urbanisation s'est développée le long des axes de circulation dans le prolongement des zones urbanisées d'Alençon. La surface d'habitat groupé a pratiquement doublé avec une évolution de 57,11 ha. Des zones industrielles et commerciales se sont également développées aux abords de ses zones d'habitation (cf carte Occupation du sol en 1970 et en 2005, et carte Evolution de l'occupation du sol entre 1970 et 2005). Cette urbanisation s'est faite au détriment des terres cultivées et des prairies.

On note également la présence d'habitat isolé qui a peu changé entre 1970 et 2005.

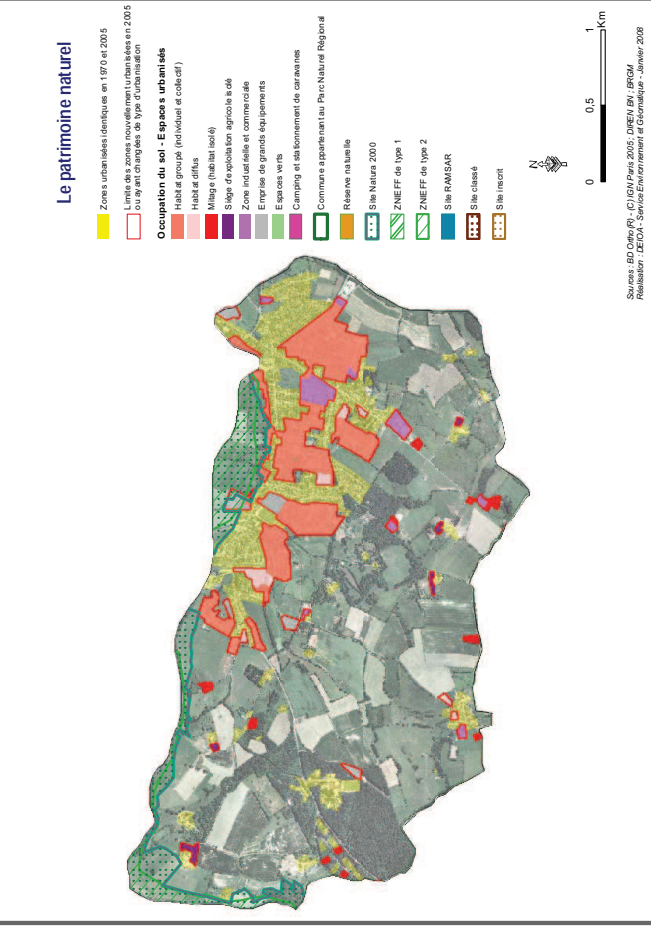
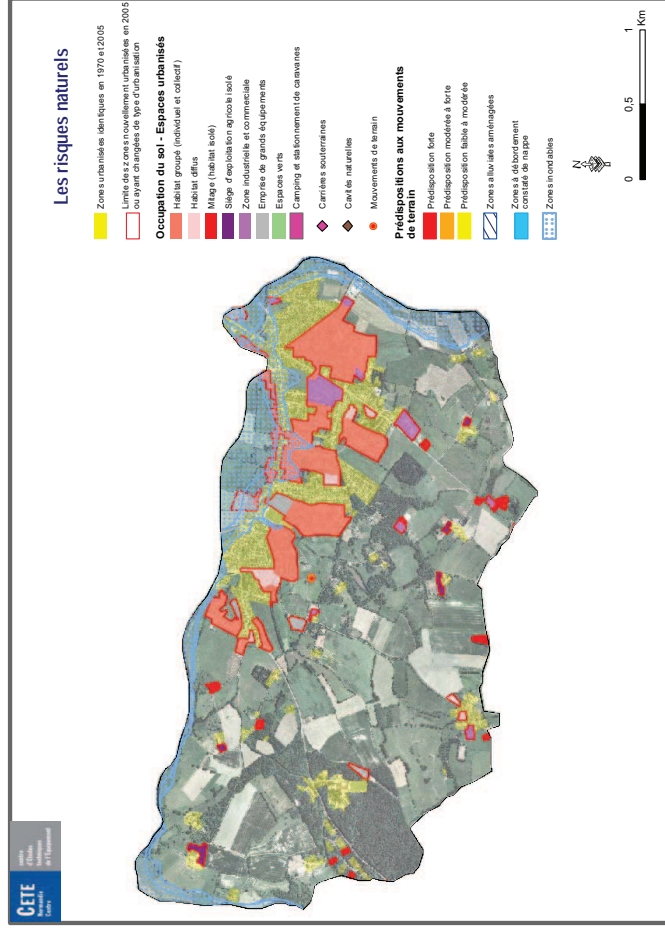

Occupation du sol en 1970 et en 2005

Commune de Valframbert

1970

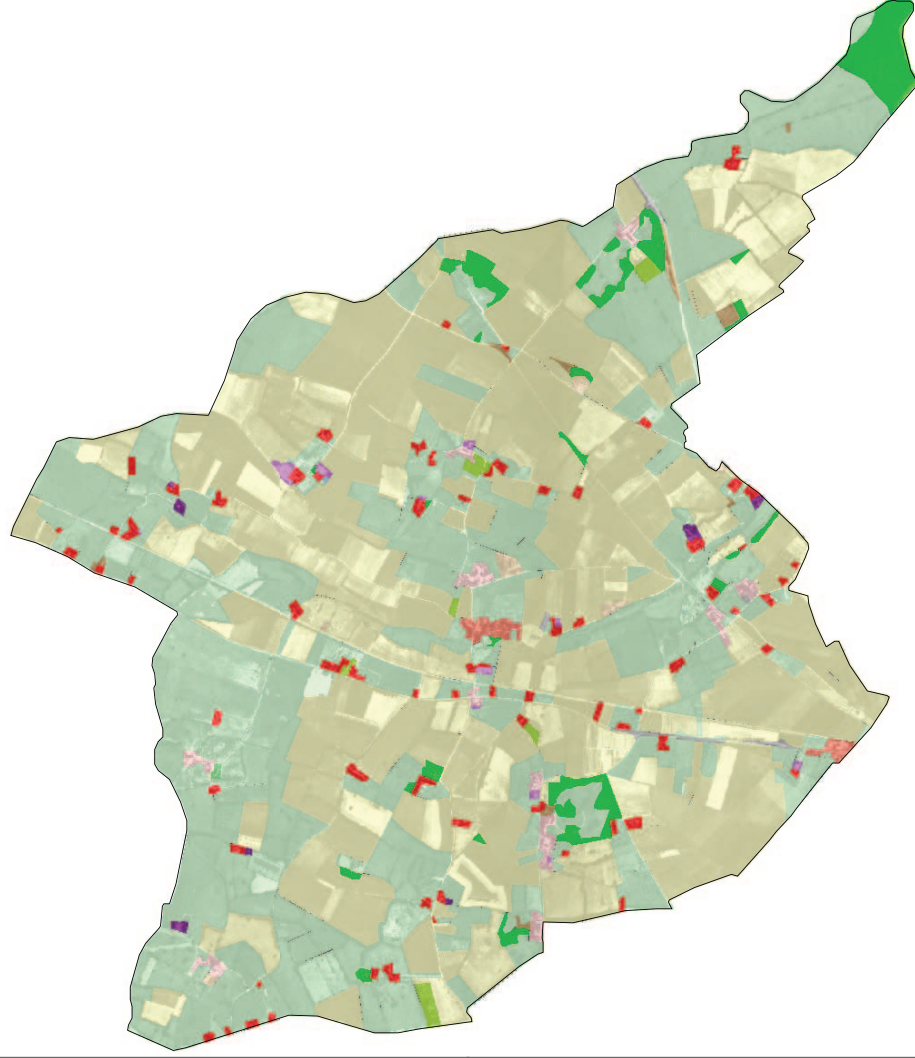

- Limites communales
- Occupation du sol**
- Siège agricole
- Zone industrielle et commerciale
- Espace en mutation
- Habitat groupé (individuel et collectif)
- Emprise de grands équipements
- Terre cultivée
- Habitat diffus
- Espaces verts
- Culture légumière ou florale
- Mitage (habitat isolé)
- Camping et stationnement de caravanes
- Arboriculture
- Prairie

2005

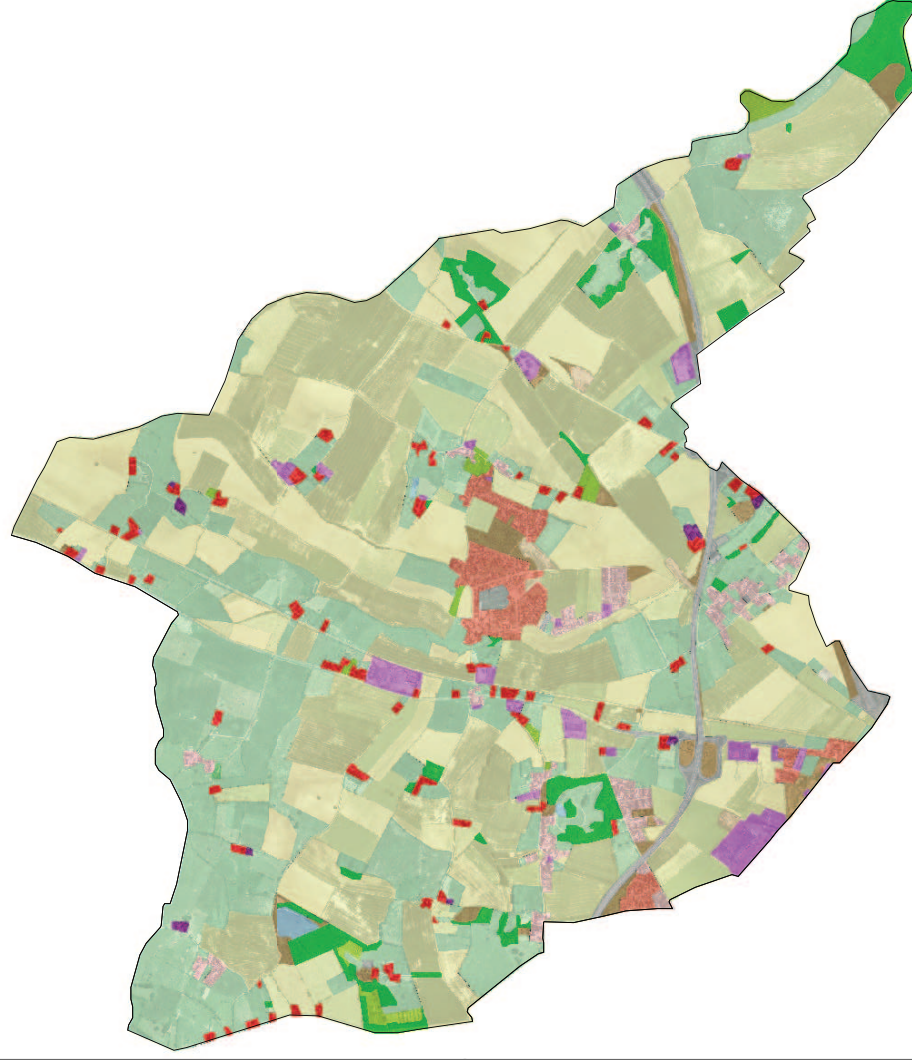

- Friche
- Lande
- Bois
- Plan d'eau



Evolution 1970 - 2005 : occupation du sol en 2005

Cette carte représente l'occupation du sol 2005 des parcelles ayant changées d'occupation du sol entre 1970 et 2005.

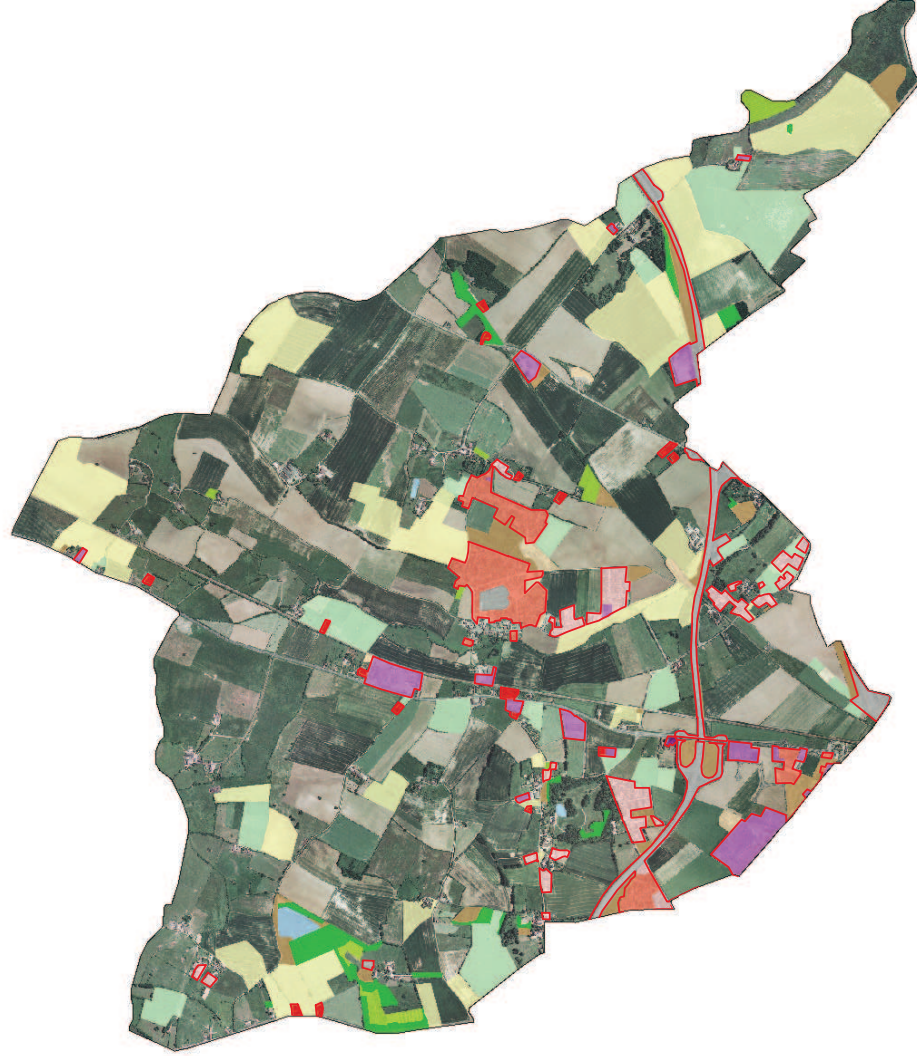

- Limite des zones nouvellement urbanisées en 2005
- ou ayant changées de type d'urbanisation
- Limites communales
- Occupation du sol**
- Habitat groupé (individuel et collectif)
- Habitat diffus
- Mitage (habitat isolé)
- Siège d'exploitation agricole isolé
- Zone industrielle et commerciale
- Emprise de grands équipements
- Espaces verts
- Camping et stationnement de caravanes
- Espace en mutation
- Terre cultivée
- Culture légumière ou florale
- Prairie
- Arboriculture
- Friche

Développement de l'urbanisation 1970 - 2005 : occupation du sol 1970

Cette carte montre au détriment de quels types d'occupation du sol (terre cultivée, prairie, bois...) se sont développées les zones urbanisées.
Elle intègre également les mutations de l'urbanisation (exemple : densification...).

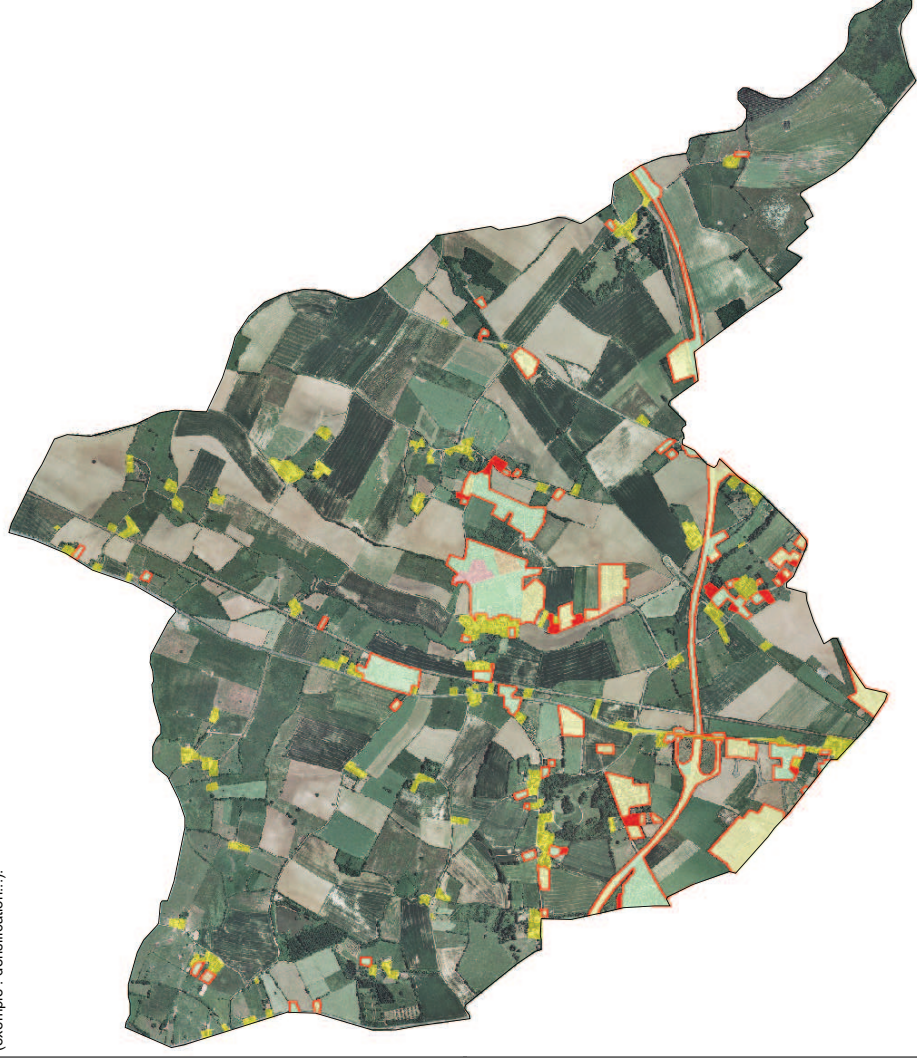

Zones urbanisées identiques en 1970 et 2005

- Lande
- Bois
- Plan d'eau



➤ **Commune de Valframbert :**

	Surface en hectares		Evolution 1970-2005	
	en 1970	en 2005	en ha	en %
Habitat groupé	4,80	29,85	25,05	522,20
Habitat diffus	12,59	29,09	16,49	130,97
Mitags (habitat isolé)	22,45	21,96	-0,50	-2,22
Zone industrielle et commerciale	3,08	24,99	21,91	712,39
Siège d'exploitation agricole	2,18	2,43	0,25	11,46
Emprise de grands équipements	3,09	25,30	22,20	717,98
Camping et stationnement de caravanes				
Espaces verts	0,36	0,36	0,00	0,00
Espace en mutation	3,67	5,73	2,06	56,01
Terre cultivée	757,87	789,54	31,67	4,18
Culture légumière ou florale				
Arboriculture	5,41	11,39	5,98	110,54
Prairie	572,06	404,33	-167,72	-29,32
Friche	0	0,41	0,41	
Landes	4,02	29,13	25,11	624,41
Bois	37,87	51,70	13,83	36,52
Plan d'eau	0,09	3,35	3,26	3576,42

surface totale : 1429,54 hectares

Valframbert est une commune en limite nord d'Alençon.

Elle est traversée sur un axe nord-sud par un cours d'eau (le Londeau) et par la nationale 138.

L'urbanisation s'est développée à partir d'un petit village central, sa surface a été multipliée par un peu plus de 5 au niveau de l'habitat groupé.

Cette commune présente de nombreux hameaux (habitat diffus ou habitat isolé selon leur surface). L'évolution de l'urbanisation a entraîné le regroupement de certaines zones d'habitat isolé en zones d'habitat diffus. Ceci explique le fait que bien que de nouvelles zones d'habitat isolé soient visibles, l'évolution de ce type d'habitat entre 1970 et 2005 est négative.

La présence de l'A28 en 2005 doit avoir une influence sur l'important développement des zones industrielles et commerciales à proximité de l'échangeur et le long de la nationale 138 (cf carte Evolution de l'occupation du sol entre 1970 et 2005).

L'ensemble des évolutions de l'occupation du sol s'est fait au détriment des prairies (-167,72 ha).

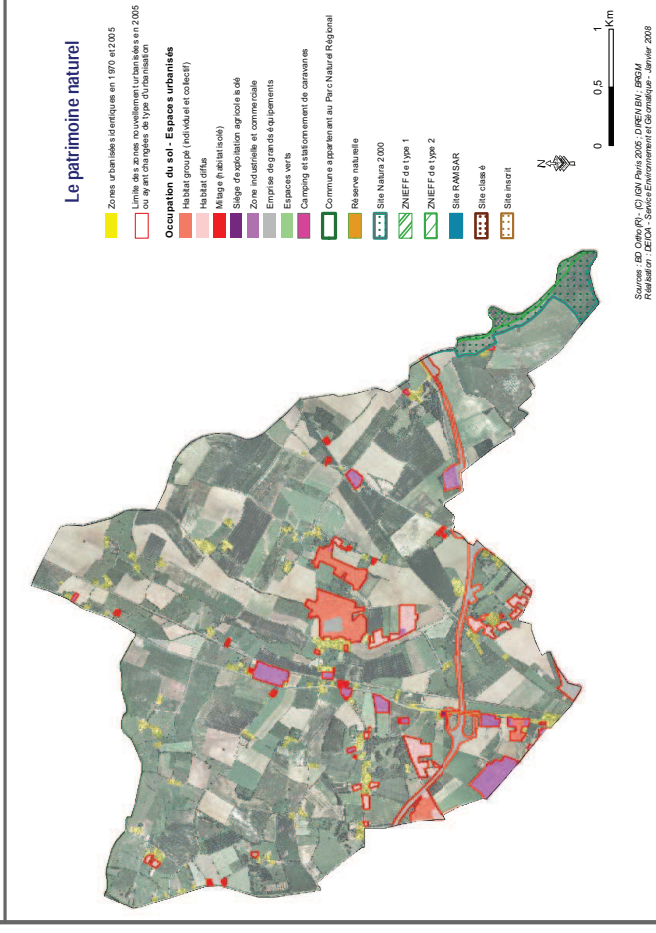
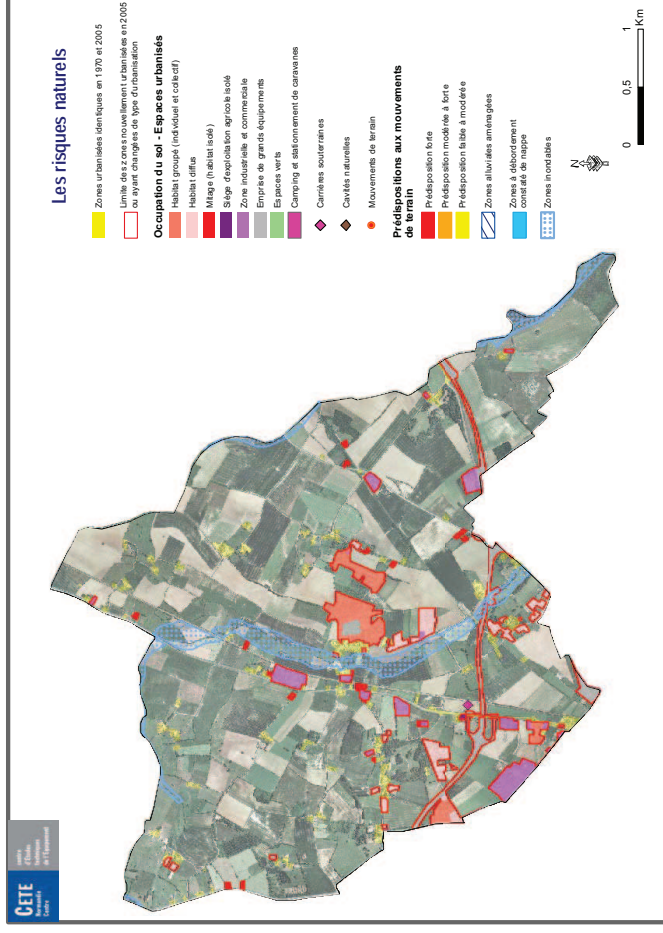

Les zonages environnementaux semblent jouer un rôle déterminant de limitation de l'urbanisation sur le littoral bas normand. Ils peuvent également permettre aux élus de valoriser leur commune à travers un « tourisme vert ».

La spécificité du littoral

Évolution de l'urbanisation 1977 – 1995

L'analyse de cette évolution est réalisée à partir des données de l'Inventaire Permanent du Littoral (IPLI) réalisé en 1970 et actualisé en 1995.

Les cartes 13 et 15 de l'évolution de l'occupation du sol entre 1977 et 1995 présentent plus particulièrement l'évolution des espaces urbanisés avec la nomenclature de l'IPLI.

Les tableaux récapitulatifs par grand type de sol concernent la synthèse par aire d'étude de l'évolution de la zone couverte par l'IPLI.

Littoral de l'aire de Caen

La croissance des zones urbanisées entre 1970 et 1995 est très forte (cf carte 13). Cette croissance s'est effectuée au détriment des espaces naturels (prairie, prairie humide, arboriculture, landes, zones humides et plans d'eau associés, dunes), des zones agricoles (terre cultivée, cultures légumières ou florales) et dans une moindre mesure des surfaces en eau.

L'augmentation des espaces en mutation montre que la dynamique d'urbanisation se poursuit.

La carte 14 représentant la diffusion de l'urbanisation par bande d'éloignement de la côte amène les commentaires suivants :

- Dès 1977, les 500 premiers mètres du littoral sont densément urbanisés avec des taux de plus de 50%.
- L'urbanisation s'est développée sur l'arrière pays des communes littorales entre 1977 et 1995.
- Les zonages environnementaux (marais et dunes de Ver-sur-Mer (1)) ou encore certains types de milieux (zones inondables (cas de Colleville-Montgomery (2)), côtes rocheuses sans accès à la mer...) sont des facteurs limitant le développement de l'urbanisation.

Littoral de l'aire de Granville

La croissance des zones urbanisées entre 1970 et 1995 est très forte (cf carte 15). Cette croissance s'est effectuée au détriment des espaces naturels (prairie, prairie humide, arboriculture, landes, zones humides et plans d'eau associés, dunes) et des zones agricoles (terre cultivée, cultures légumières ou florales).

La carte 16 représentant la diffusion de l'urbanisation par bande d'éloignement de la côte amène les commentaires suivants :

- L'urbanisation en 1977 est très centrée sur les 500 premiers mètres du littoral. Contrairement à Caen, la rupture est nette avec un faible taux d'occupation du bâti à partir des 500 mètres.
- L'évolution 1977-1995 présente une augmentation sensible et très homogène jusqu'à la bande des 2000 mètres et un peu au delà au droit de Granville puisque l'urbanisation se diffuse le long de l'axe routier.
- La coupure d'urbanisation sur la commune de Carolles (3) joue un rôle de protection du milieu.

Littoral Bas Normand - Aire de Caen

Evolution de l'urbanisation entre 1977 et 1995

Carte 13



Tableau récapitulatif par grand type d'occupation du sol

	Surfaces en hectares			Evolution 1977 - 1995	
	1977	1995	(en ha)	(en %)	
Espace urbanisé	1 814	2 463	650	36	
Zone agricole	8 840	8 649	-191	-2	
Espace naturel	5 620	5 194	-426	-8	
Espace en mutation	107	179	72	68	
Bois	389	379	-10	-3	
Eau	449	352	-97	-22	
Plage	13	16	2	17	

Littoral Bas Normand - Aire de Caen

Diffusion et évolution de l'urbanisation par rapport à la côte

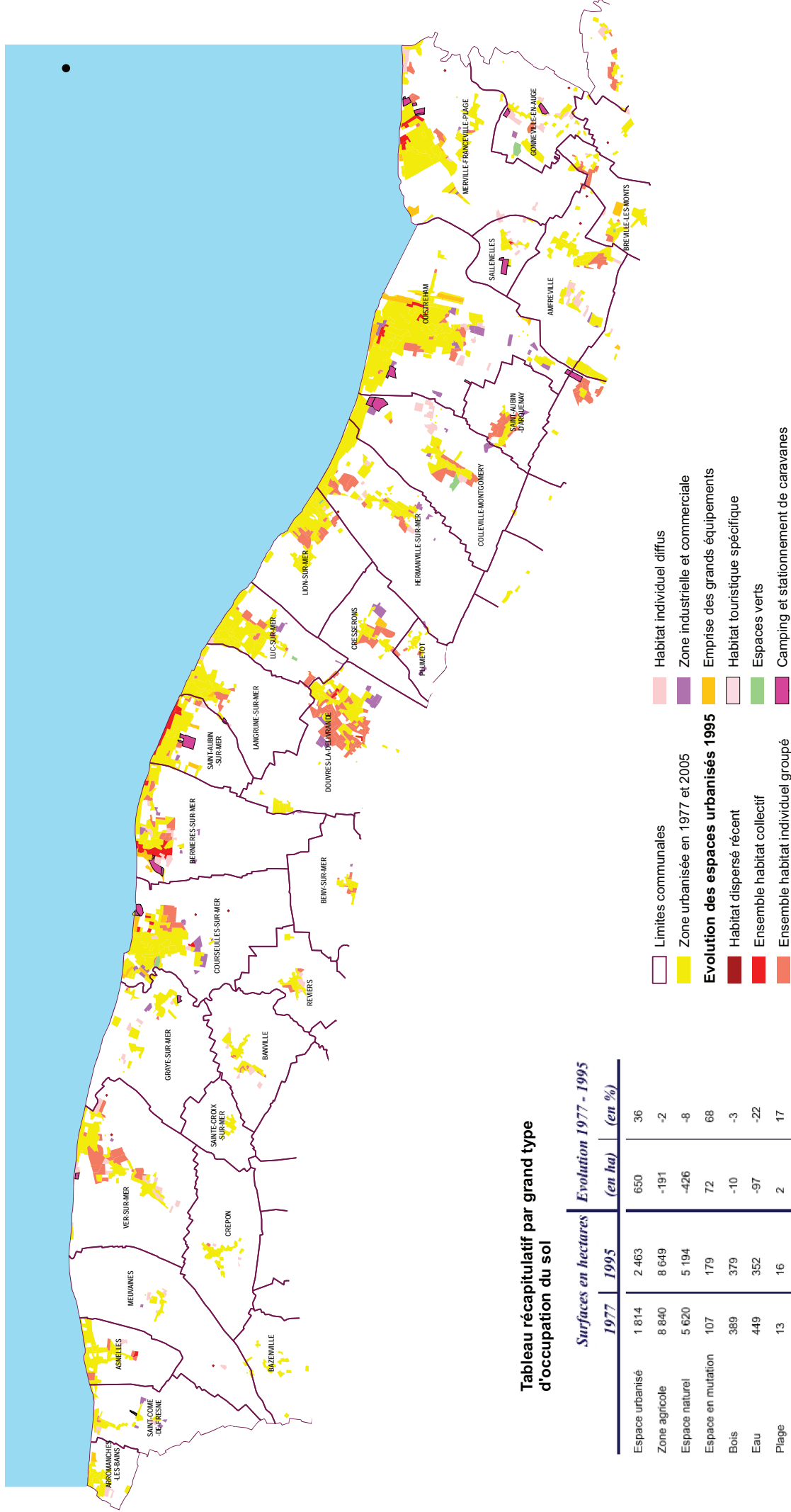
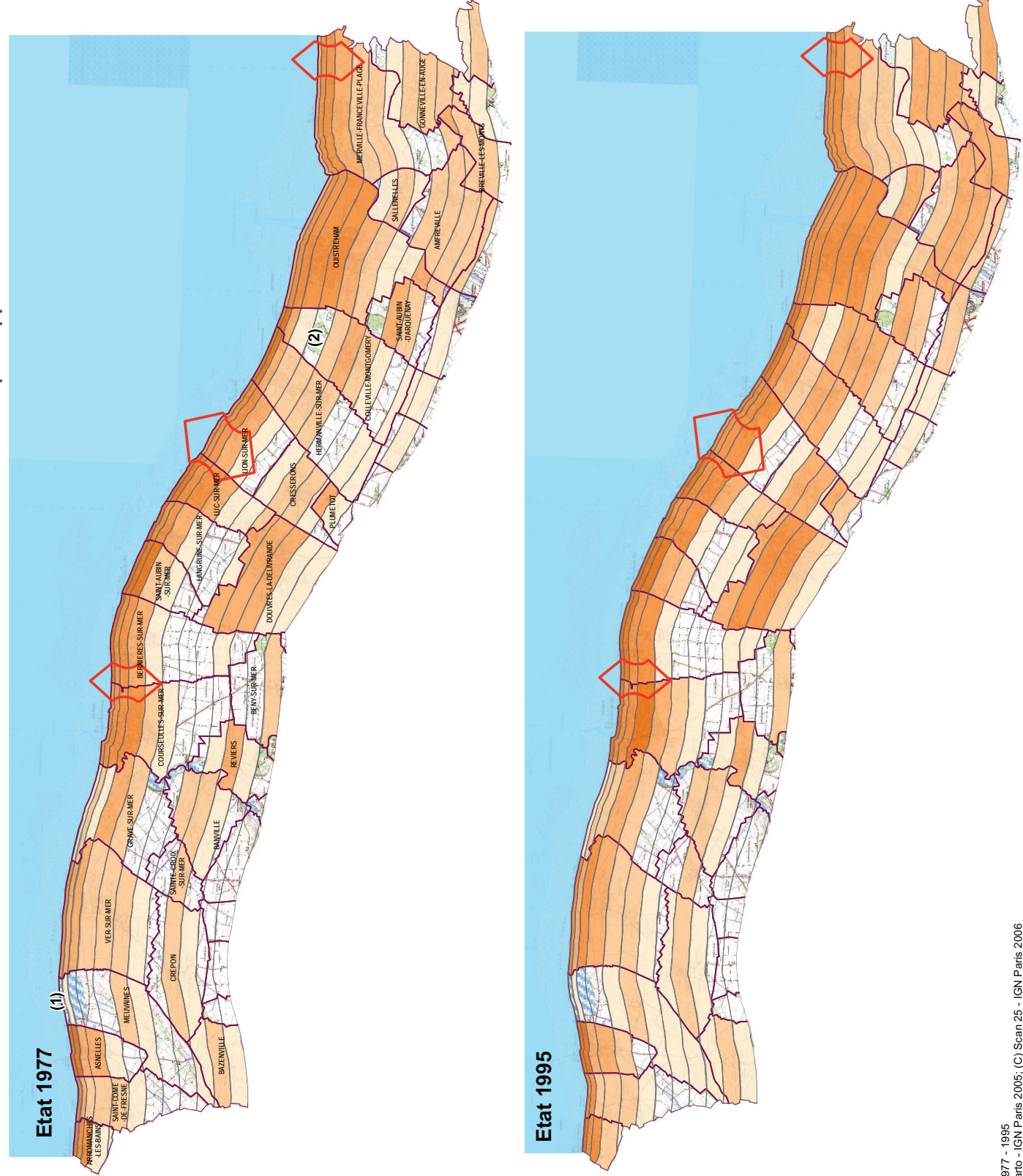

Cette carte représente en gradient de couleurs, le pourcentage d'urbanisation par commune et par bande d'éloignement du rivage respectivement:

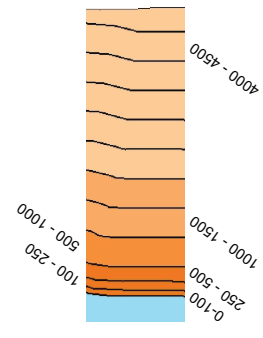

- Limites communales
 - Coupure d'urbanisation
 - Zone d'éloignement
- Pourcentage d'urbanisation**
- De 0,1 à 5
 - De 5 à 15
 - De 15 à 30
 - De 30 à 60
 - Plus de 60

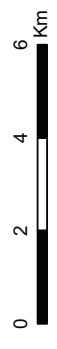

(C) IPL 1977 - 1995
(C) BD Carro - IGN Paris 2006; (C) Scan 25 - IGN Paris 2006
Réalisation: DEIOA - Service Environnement et Géomatique - Janvier 2008

Evolution de l'occupation du sol entre 1977 et 1995

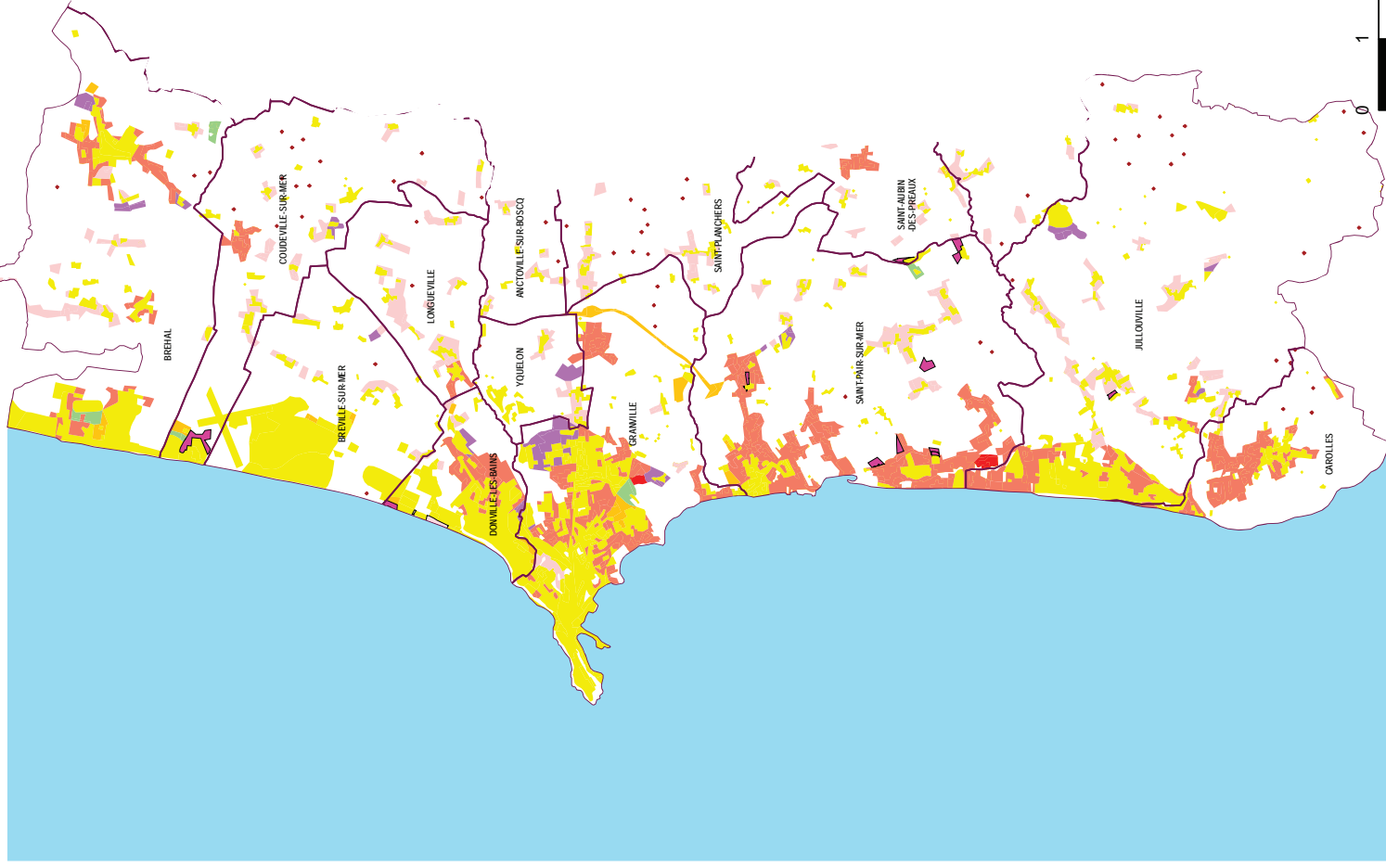











-  Limites communales
- Evolution des espaces urbanisés 1995**
-  Habitat dispersé récent
-  Ensemble habitat collectif
-  Ensemble habitat individuel groupé
-  Habitat individuel diffus
-  Zone industrielle et commerciale
-  Emprise des grands équipements
-  Habitat touristique spécifique
-  Espaces verts
-  Camping et stationnement de caravanes

Tableau récapitulatif par grand type d'occupation du sol

	Surfaces en hectares		Evolution 1977 - 1995	
	1977	1995	(en ha)	(en %)
Espace urbanisé	1 360	2 202	841	62
Zone agricole	1 259	1 146	-113	-9
Espace naturel	6 943	6 261	-682	-10
Espace en mutation	51	18	-33	-64
Bois	368	356	-12	-3
Eau	46	46	0	0
Plage	25	24	0	-2

Littoral Bas Normand - Aire de Granville

Diffusion et évolution de l'urbanisation par rapport à la côte

Carte 16

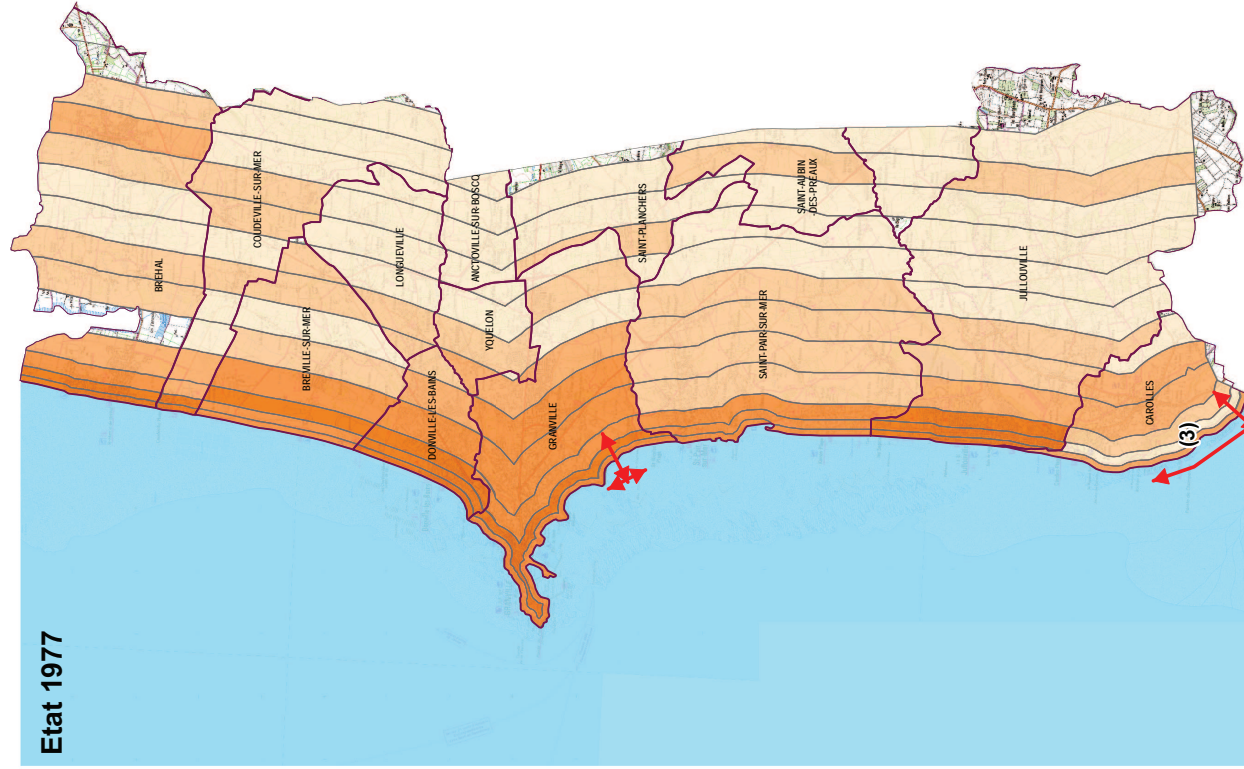

Etat 1977

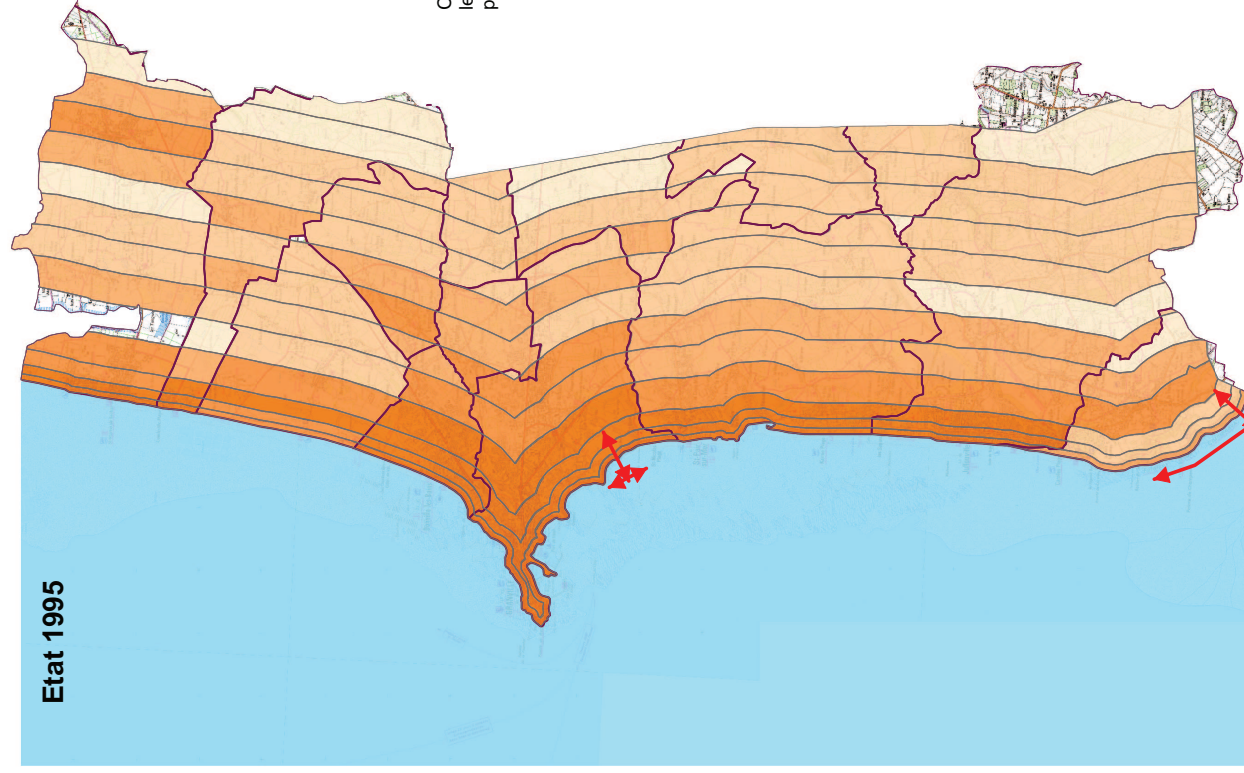

Etat 1995

Cette carte représente en gradient de couleurs, le pourcentage d'urbanisation par commune et par bande d'éloignement du rivage respectivement:

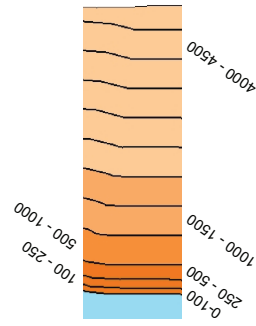

- Limites communales
- Coupure d'urbanisation
- Zone d'éloignement

Pourcentage d'urbanisation

- De 0,1 à 5
- De 5 à 15
- De 15 à 30
- De 30 à 60
- Plus de 60



(C) IPLI 1977 - 1995
(C) BD Cartho - IGN Paris 2005 ; (C) Scan 25 - IGN Paris 2006
Réalisation: DEIOA - Service Environnement et Géomatique - Janvier 2008

Conclusion

A l'échelle des trois urbaines, cette étude permet ainsi la définition et la localisation de l'évolution de l'urbanisation.

Les analyses présentées sont générales mais ont pour objectif de servir de base à d'autres études, analyses ou portés à connaissance concernant l'utilisation du foncier et l'aménagement territorial.

Les grandes tendances d'évolution de l'urbanisation qui se dégagent de cette étude peuvent également servir de point de départ à la création d'un observatoire de l'occupation du sol ou de l'évolution de l'urbanisation adapté aux questions rencontrées en Basse Normandie qui permettrait d'avoir une réflexion plus globale sur l'urbanisation du territoire et la politique à mener pour mieux la maîtriser.

La présentation des communes zoom est un exemple d'analyse plus détaillée qui pourrait être menée sur l'ensemble du territoire dans le cadre de la création d'un observatoire de l'occupation du sol.

A partir de cette analyse, on peut constater l'importante évolution des territoires entre 1970 et 2005. Le parcellaire de l'ensemble de ces communes a beaucoup évolué avec notamment une urbanisation importante au détriment des prairies.

L'évolution de l'urbanisation se présente principalement sous deux formes :

- développement d'un bâti groupé à la périphérie des villes principales sous la forme de lotissements ou de zones industrielles. Il semble que ce mode d'urbanisation soit motivé par la proximité immédiate des emplois (il serait intéressant de coupler ces analyses avec les données domicile-travail) et des accès aux infrastructures existantes (points d'échange)
- développement d'un habitat diffus sous la forme de mitage dans les hameaux. Présent sur l'ensemble des 3 aires urbaines, ce phénomène peut s'expliquer amplement par l'attractivité de lieux qui ont gardé un caractère naturel.

Les cartes d'Occupation du sol en 1970 et en 2005 permettent également la mise en évidence de l'effet des remembrements avec la présence de parcelles agricoles plus grandes et la diminution du linéaire de haies qui a un impact direct sur la biodiversité.

division
Environnement,
Infrastructure, et
Ouvrages d'Art

CETE
Normandie
Centre

10, chemin
de la Poudrière
BP 245
76121 Le Grand-Quevilly
cedex
téléphone :
02 35 68 82 23
télécopie :
02 35 68 82 19
mél : [decoa.cete-nc
@equipement.gouv.fr](mailto:decoa.cete-nc@equipement.gouv.fr)

Réseau
Scientifique
et Technique
de l'Équipement



Étude de la pression foncière sur les milieux naturels et le littoral

Aires urbaines de Caen, Alençon et Granville

ANNEXES

Mars 2008



MINISTÈRE DE L'ÉCOLOGIE,
DU DÉVELOPPEMENT
ET DE L'AMÉNAGEMENT
DURABLES

Sommaire

➤ **Aire de Caen**

Présentation des 168 fiches communales de l'évolution du bâti réalisée d'après la méthodologie utilisée pour la qualification des zones urbanisées dans les aires d'études (cf rapport page 4).

➤ **Aire de Granville**

Présentation des 20 fiches communales de l'évolution du bâti réalisée d'après la méthodologie utilisée pour la qualification des zones urbanisées dans les aires d'études (cf rapport page 4).

➤ **Aire d'Alençon**

Présentation des 65 fiches communales de l'évolution du bâti réalisée d'après la méthodologie utilisée pour la qualification des zones urbanisées dans les aires d'études (cf rapport page 4).

Aire de Caen

Commune de : **AIRAN**

Code INSEE : 14005

Aire de Caen

PROFIL COMMUNAL

Population 1975 :	437	Nombre de logements 1975 :	148
Population 1999 :	692	Nombre de logements 1999 :	233
Evolution de la population :	58,4 %	Evolution du nombre de logements :	57,4 %

EVOLUTION DU BATI 1970-2005

	Nombre de bâtiments		Evolution 1970 - 2005		
	1970	2005	nombre d'entités	en %	
Bâti à usage d'habitation	Habitat groupé	113	181	68	60,2
	Habitat diffus	45	56	11	24,4
	Mitage (habitat isolé)	43	71	28	65,1
	TOTAL	201	308	107	53,2
Bâtiments industriels ou commerciaux	27	57	30	111,1	

Localisation du Bati dans les zones à risques et dans les zonages naturels et réglementaires

	Nombre de bâtiments		Evolution 1970 - 2005		
	1970	2005	nombre d'entités		
Risques naturels					
Localisation dans une Zone inondable	Habitation	29	34	5	
	Bâtiments industriels et commerciaux	6	11	5	
Localisation dans une Zone à remontée constatée de nappes	Habitation	0	0	0	
	Bâtiments industriels et commerciaux	0	1	1	
Localisation dans une Zone de prédispositions aux mouvements de terrain	Habitation	0	0	0	
	Bâtiments industriels et commerciaux	0	0	0	
Zonages naturels et réglementaires					
Localisation dans une Zone de Biodiversité très forte	Habitation	0	0	0	
	Bâtiments industriels et commerciaux	0	0	0	
Localisation dans une Zone de Biodiversité forte	Habitation	0	0	0	
	Bâtiments industriels et commerciaux	0	0	0	
Localisation dans un Parc Naturel Régional	Habitation	0	0	0	
	Bâtiments industriels et commerciaux	0	0	0	

Note : Les données présentées résultent du croisement des données de la BD Topo de l'IGN et des zonages 1970 - 2005 établis par la SAFER. L'utilisation de la BD Topo permet le dénombrement des bâtiments.

Commune de : **AMAYE-SUR-ORNE**

Code INSEE : 14006

Aire de Caen

PROFIL COMMUNAL

Population 1975 :	420	Nombre de logements 1975 :	141
Population 1999 :	686	Nombre de logements 1999 :	257
Evolution de la population :	63,3 %	Evolution du nombre de logements :	82,3 %

EVOLUTION DU BATI 1970-2005

	Nombre de bâtiments		Evolution 1970 - 2005		
	1970	2005	nombre d'entités	en %	
Bâti à usage d'habitation	Habitat groupé	117	241	124	106,0
	Habitat diffus	13	26	13	100,0
	Mitage (habitat isolé)	11	28	17	154,5
	TOTAL	141	295	154	109,2
Bâtiments industriels ou commerciaux	21	34	13	61,9	

Localisation du Bati dans les zones à risques et dans les zonages naturels et réglementaires

		Nombre de bâtiments		Evolution 1970 - 2005	
		1970	2005	nombre d'entités	
Risques naturels					
Localisation dans une Zone inondable	Habitation	10	12	2	
	Bâtiments industriels et commerciaux	0	0	0	
Localisation dans une Zone à remontée constatée de nappes	Habitation	0	0	0	
	Bâtiments industriels et commerciaux	0	0	0	
Localisation dans une Zone de prédispositions aux mouvements de terrain	Habitation	0	1	1	
	Bâtiments industriels et commerciaux	0	0	0	
Zonages naturels et réglementaires					
Localisation dans une Zone de Biodiversité très forte	Habitation	0	0	0	
	Bâtiments industriels et commerciaux	0	0	0	
Localisation dans une Zone de Biodiversité forte	Habitation	16	28	12	
	Bâtiments industriels et commerciaux	1	1	0	
Localisation dans un Parc Naturel Régional	Habitation	0	0	0	
	Bâtiments industriels et commerciaux	0	0	0	

Note : Les données présentées résultent du croisement des données de la BD Topo de l'IGN et des zonages 1970 - 2005 établis par la SAFER. L'utilisation de la BD Topo permet le dénombrement des bâtiments.

Commune de : **AMBLIE**

Code INSEE : 14008

Aire de Caen

PROFIL COMMUNAL

Population 1975 :	266	Nombre de logements 1975 :	101
Population 1999 :	292	Nombre de logements 1999 :	122
Evolution de la population :	9,8%	Evolution du nombre de logements :	20,8%

EVOLUTION DU BATI 1970-2005

	Nombre de bâtiments		Evolution 1970 - 2005		
	1970	2005	nombre d'entités	en %	
Bâti à usage d'habitation	Habitat groupé	42	42	0	0,0
	Habitat diffus	80	98	18	22,5
	Mitage (habitat isolé)	11	18	7	63,6
	TOTAL	133	158	25	18,8
Bâtiments industriels ou commerciaux	7	13	6	85,7	

Localisation du Bati dans les zones à risques et dans les zonages naturels et réglementaires

		Nombre de bâtiments		Evolution 1970 - 2005	
		1970	2005	nombre d'entités	
Risques naturels					
Localisation dans une Zone inondable	Habitation	53	52	-1	
	Bâtiments industriels et commerciaux	2	4	2	
Localisation dans une Zone à remontée constatée de nappes	Habitation	0	0	0	
	Bâtiments industriels et commerciaux	0	0	0	
Localisation dans une Zone de prédispositions aux mouvements de terrain	Habitation	0	0	0	
	Bâtiments industriels et commerciaux	0	0	0	
Zonages naturels et réglementaires					
Localisation dans une Zone de Biodiversité très forte	Habitation	0	0	0	
	Bâtiments industriels et commerciaux	0	0	0	
Localisation dans une Zone de Biodiversité forte	Habitation	54	61	7	
	Bâtiments industriels et commerciaux	2	6	4	
Localisation dans un Parc Naturel Régional	Habitation	0	0	0	
	Bâtiments industriels et commerciaux	0	0	0	

Note : Les données présentées résultent du croisement des données de la BD Topo de l'IGN et des zonages 1970 - 2005 établis par la SAFER. L'utilisation de la BD Topo permet le dénombrement des bâtiments.

Commune de : **AMFREVILLE**

Code INSEE : 14009

Aire de Caen

PROFIL COMMUNAL

Population 1975 :	615	Nombre de logements 1975 :	227
Population 1999 :	1056	Nombre de logements 1999 :	399
Evolution de la population :	71,7%	Evolution du nombre de logements :	75,8%

EVOLUTION DU BATI 1970-2005

	Nombre de bâtiments		Evolution 1970 - 2005		
	1970	2005	nombre d'entités	en %	
Bâti à usage d'habitation	Habitat groupé	90	344	254	282,2
	Habitat diffus	39	74	35	89,7
	Mitage (habitat isolé)	4	16	12	300,0
	TOTAL	133	434	301	226,3
Bâtiments industriels ou commerciaux	13	27	14	107,7	

Localisation du Bati dans les zones à risques et dans les zonages naturels et réglementaires

	Nombre de bâtiments		Evolution 1970 - 2005		
	1970	2005	nombre d'entités		
Risques naturels					
Localisation dans une Zone inondable	Habitation	0	0	0	
	Bâtiments industriels et commerciaux	0	0	0	
Localisation dans une Zone à remontée constatée de nappes	Habitation	0	0	0	
	Bâtiments industriels et commerciaux	0	0	0	
Localisation dans une Zone de prédispositions aux mouvements de terrain	Habitation	0	1	1	
	Bâtiments industriels et commerciaux	0	0	0	
Zonages naturels et réglementaires					
Localisation dans une Zone de Biodiversité très forte	Habitation	0	0	0	
	Bâtiments industriels et commerciaux	0	0	0	
Localisation dans une Zone de Biodiversité forte	Habitation	39	71	32	
	Bâtiments industriels et commerciaux	3	4	1	
Localisation dans un Parc Naturel Régional	Habitation	0	0	0	
	Bâtiments industriels et commerciaux	0	0	0	

Note : Les données présentées résultent du croisement des données de la BD Topo de l'IGN et des zonages 1970 - 2005 établis par la SAFER. L'utilisation de la BD Topo permet le dénombrement des bâtiments.

Commune de : **ANGUERNY**

Code INSEE : 14014

Aire de Caen

PROFIL COMMUNAL

Population 1975 :	306	Nombre de logements 1975 :	88
Population 1999 :	724	Nombre de logements 1999 :	225
Evolution de la population :	136,6 %	Evolution du nombre de logements :	155,7 %

EVOLUTION DU BATI 1970-2005

		Nombre de bâtiments		Evolution 1970 - 2005	
		1970	2005	nombre d'entités	en %
Bâti à usage d'habitation	Habitat groupé	102	244	142	139,2
	Habitat diffus	0	0	0	0,0
	Mitage (habitat isolé)	0	0	0	0,0
	TOTAL	102	244	142	139,2
Bâtiments industriels ou commerciaux		18	21	3	16,7

Localisation du Bati dans les zones à risques et dans les zonages naturels et réglementaires

		Nombre de bâtiments		Evolution 1970 - 2005	
		1970	2005	nombre d'entités	
Risques naturels					
Localisation dans une Zone inondable	Habitation	0	0	0	
	Bâtiments industriels et commerciaux	0	0	0	
Localisation dans une Zone à remontée constatée de nappes	Habitation	0	0	0	
	Bâtiments industriels et commerciaux	0	0	0	
Localisation dans une Zone de prédispositions aux mouvements de terrain	Habitation	0	0	0	
	Bâtiments industriels et commerciaux	0	0	0	
Zonages naturels et réglementaires					
Localisation dans une Zone de Biodiversité très forte	Habitation	0	0	0	
	Bâtiments industriels et commerciaux	0	0	0	
Localisation dans une Zone de Biodiversité forte	Habitation	0	0	0	
	Bâtiments industriels et commerciaux	0	0	0	
Localisation dans un Parc Naturel Régional	Habitation	0	0	0	
	Bâtiments industriels et commerciaux	0	0	0	

Note : Les données présentées résultent du croisement des données de la BD Topo de l'IGN et des zonages 1970 - 2005 établis par la SAFER. L'utilisation de la BD Topo permet le dénombrement des bâtiments.

Commune de : **ANISY**

Code INSEE : 14015

Aire de Caen

PROFIL COMMUNAL

Population 1975 :	318	Nombre de logements 1975 :	95
Population 1999 :	633	Nombre de logements 1999 :	219
Evolution de la population :	99,1 %	Evolution du nombre de logements :	130,5 %

EVOLUTION DU BATI 1970-2005

	Nombre de bâtiments		Evolution 1970 - 2005		
	1970	2005	nombre d'entités	en %	
Bâti à usage d'habitation	Habitat groupé	150	230	80	53,3
	Habitat diffus	0	0	0	0,0
	Mitage (habitat isolé)	0	5	0	0,0
	TOTAL	150	235	85	56,7
Bâtiments industriels ou commerciaux	7	16	9	128,6	

Localisation du Bati dans les zones à risques et dans les zonages naturels et réglementaires

	Nombre de bâtiments		Evolution 1970 - 2005		
	1970	2005	nombre d'entités		
Risques naturels					
Localisation dans une Zone inondable	Habitation	2	2	0	
	Bâtiments industriels et commerciaux	0	0	0	
Localisation dans une Zone à remontée constatée de nappes	Habitation	0	0	0	
	Bâtiments industriels et commerciaux	0	0	0	
Localisation dans une Zone de prédispositions aux mouvements de terrain	Habitation	0	0	0	
	Bâtiments industriels et commerciaux	0	0	0	
Zonages naturels et réglementaires					
Localisation dans une Zone de Biodiversité très forte	Habitation	0	0	0	
	Bâtiments industriels et commerciaux	0	0	0	
Localisation dans une Zone de Biodiversité forte	Habitation	0	0	0	
	Bâtiments industriels et commerciaux	0	0	0	
Localisation dans un Parc Naturel Régional	Habitation	0	0	0	
	Bâtiments industriels et commerciaux	0	0	0	

Note : Les données présentées résultent du croisement des données de la BD Topo de l'IGN et des zonages 1970 - 2005 établis par la SAFER. L'utilisation de la BD Topo permet le dénombrement des bâtiments.

Commune de : **ARGENCES**

Code INSEE : 14020

Aire de Caen

PROFIL COMMUNAL

Population 1975 :	2215	Nombre de logements 1975 :	672
Population 1999 :	3241	Nombre de logements 1999 :	1195
Evolution de la population :	46,3%	Evolution du nombre de logements :	77,8%

EVOLUTION DU BATI 1970-2005

	Nombre de bâtiments		Evolution 1970 - 2005		
	1970	2005	nombre d'entités	en %	
Bâti à usage d'habitation	Habitat groupé	456	729	273	59,9
	Habitat diffus	35	57	22	62,9
	Mitage (habitat isolé)	40	90	50	125,0
	TOTAL	531	876	345	65,0
Bâtiments industriels ou commerciaux	53	124	71	134,0	

Localisation du Bati dans les zones à risques et dans les zonages naturels et réglementaires

	Nombre de bâtiments		Evolution 1970 - 2005	
	1970	2005	nombre d'entités	
Risques naturels				
Localisation dans une Zone inondable	Habitation	134	152	18
	Bâtiments industriels et commerciaux	8	15	7
Localisation dans une Zone à remontée constatée de nappes	Habitation	2	2	0
	Bâtiments industriels et commerciaux	1	1	0
Localisation dans une Zone de prédispositions aux mouvements de terrain	Habitation	4	10	6
	Bâtiments industriels et commerciaux	4	3	-1
Zonages naturels et réglementaires				
Localisation dans une Zone de Biodiversité très forte	Habitation	0	0	0
	Bâtiments industriels et commerciaux	0	0	0
Localisation dans une Zone de Biodiversité forte	Habitation	1	11	10
	Bâtiments industriels et commerciaux	0	0	0
Localisation dans un Parc Naturel Régional	Habitation	0	0	0
	Bâtiments industriels et commerciaux	0	0	0

Note : Les données présentées résultent du croisement des données de la BD Topo de l'IGN et des zonages 1970 - 2005 établis par la SAFER. L'utilisation de la BD Topo permet le dénombrement des bâtiments.

Commune de : **ARROMANCHES-LES-BAINS**

Code INSEE : 14021

Aire de Caen

PROFIL COMMUNAL

Population 1975 :	552	Nombre de logements 1975 :	447
Population 1999 :	355	Nombre de logements 1999 :	430
Evolution de la population :	-35,7 %	Evolution du nombre de logements :	-3,8 %

EVOLUTION DU BATI 1970-2005

		Nombre de bâtiments		Evolution 1970 - 2005	
		1970	2005	nombre d'entités	en %
Bâti à usage d'habitation	Habitat groupé	189	251	62	32,8
	Habitat diffus	6	5	-1	-16,7
	Mitage (habitat isolé)	1	1	0	0,0
	TOTAL	196	257	61	31,1
Bâtiments industriels ou commerciaux		2	5	3	150,0

Localisation du Bati dans les zones à risques et dans les zonages naturels et réglementaires

		Nombre de bâtiments		Evolution 1970 - 2005	
		1970	2005	nombre d'entités	
Risques naturels					
Localisation dans une Zone inondable	Habitation	0	0	0	
	Bâtiments industriels et commerciaux	0	0	0	
Localisation dans une Zone à remontée constatée de nappes	Habitation	0	0	0	
	Bâtiments industriels et commerciaux	0	0	0	
Localisation dans une Zone de prédispositions aux mouvements de terrain	Habitation	0	0	0	
	Bâtiments industriels et commerciaux	0	0	0	
Zonages naturels et réglementaires					
Localisation dans une Zone de Biodiversité très forte	Habitation	0	0	0	
	Bâtiments industriels et commerciaux	0	0	0	
Localisation dans une Zone de Biodiversité forte	Habitation	0	0	0	
	Bâtiments industriels et commerciaux	0	0	0	
Localisation dans un Parc Naturel Régional	Habitation	0	0	0	
	Bâtiments industriels et commerciaux	0	0	0	

Note : Les données présentées résultent du croisement des données de la BD Topo de l'IGN et des zonages 1970 - 2005 établis par la SAFER. L'utilisation de la BD Topo permet le dénombrement des bâtiments.

Commune de : **ASNELLES**

Code INSEE : 14022

Aire de Caen

PROFIL COMMUNAL

Population 1975 :	571	Nombre de logements 1975 :	692
Population 1999 :	284	Nombre de logements 1999 :	476
Evolution de la population :	-50,3 %	Evolution du nombre de logements :	-31,2 %

EVOLUTION DU BATI 1970-2005

	Nombre de bâtiments		Evolution 1970 - 2005		
	1970	2005	nombre d'entités	en %	
Bâti à usage d'habitation	Habitat groupé	583	658	75	12,9
	Habitat diffus	7	13	6	85,7
	Mitage (habitat isolé)	2	3	1	50,0
	TOTAL	592	674	82	13,9
Bâtiments industriels ou commerciaux	4	5	1	25,0	

Localisation du Bati dans les zones à risques et dans les zonages naturels et réglementaires

	Nombre de bâtiments		Evolution 1970 - 2005	
	1970	2005	nombre d'entités	
Risques naturels				
Localisation dans une Zone inondable	Habitation	278	307	29
	Bâtiments industriels et commerciaux	3	3	0
Localisation dans une Zone à remontée constatée de nappes	Habitation	0	0	0
	Bâtiments industriels et commerciaux	0	0	0
Localisation dans une Zone de prédispositions aux mouvements de terrain	Habitation	0	0	0
	Bâtiments industriels et commerciaux	0	0	0
Zonages naturels et réglementaires				
Localisation dans une Zone de Biodiversité très forte	Habitation	0	0	0
	Bâtiments industriels et commerciaux	0	0	0
Localisation dans une Zone de Biodiversité forte	Habitation	0	0	0
	Bâtiments industriels et commerciaux	0	0	0
Localisation dans un Parc Naturel Régional	Habitation	0	0	0
	Bâtiments industriels et commerciaux	0	0	0

Note : Les données présentées résultent du croisement des données de la BD Topo de l'IGN et des zonages 1970 - 2005 établis par la SAFER. L'utilisation de la BD Topo permet le dénombrement des bâtiments.

Commune de : **AUTHIE**

Code INSEE : 14030

Aire de Caen

PROFIL COMMUNAL

Population 1975 :	571	Nombre de logements 1975 :	155
Population 1999 :	983	Nombre de logements 1999 :	341
Evolution de la population :	72,2%	Evolution du nombre de logements :	120,0%

EVOLUTION DU BATI 1970-2005

	Nombre de bâtiments		Evolution 1970 - 2005		
	1970	2005	nombre d'entités	en %	
Bâti à usage d'habitation	Habitat groupé	152	288	136	89,5
	Habitat diffus	10	14	4	40,0
	Mitage (habitat isolé)	3	6	3	100,0
	TOTAL	165	308	143	86,7
Bâtiments industriels ou commerciaux	21	51	30	142,9	

Localisation du Bati dans les zones à risques et dans les zonages naturels et réglementaires

	Nombre de bâtiments		Evolution 1970 - 2005	
	1970	2005	nombre d'entités	
Risques naturels				
Localisation dans une Zone inondable	Habitation	0	0	0
	Bâtiments industriels et commerciaux	0	0	0
Localisation dans une Zone à remontée constatée de nappes	Habitation	0	0	0
	Bâtiments industriels et commerciaux	0	0	0
Localisation dans une Zone de prédispositions aux mouvements de terrain	Habitation	0	0	0
	Bâtiments industriels et commerciaux	0	0	0
Zonages naturels et réglementaires				
Localisation dans une Zone de Biodiversité très forte	Habitation	0	0	0
	Bâtiments industriels et commerciaux	0	0	0
Localisation dans une Zone de Biodiversité forte	Habitation	0	0	0
	Bâtiments industriels et commerciaux	0	0	0
Localisation dans un Parc Naturel Régional	Habitation	0	0	0
	Bâtiments industriels et commerciaux	0	0	0

Note : Les données présentées résultent du croisement des données de la BD Topo de l'IGN et des zonages 1970 - 2005 établis par la SAFER. L'utilisation de la BD Topo permet le dénombrement des bâtiments.

Commune de : **AVENAY**

Code INSEE : 14034

Aire de Caen

PROFIL COMMUNAL

Population 1975 :	302	Nombre de logements 1975 :	99
Population 1999 :	406	Nombre de logements 1999 :	152
Evolution de la population :	34,4 %	Evolution du nombre de logements :	53,5 %

EVOLUTION DU BATI 1970-2005

	Nombre de bâtiments		Evolution 1970 - 2005		
	1970	2005	nombre d'entités	en %	
Bâti à usage d'habitation	Habitat groupé	115	129	14	12,2
	Habitat diffus	20	31	11	55,0
	Mitage (habitat isolé)	13	20	7	53,8
	TOTAL	148	180	32	21,6
Bâtiments industriels ou commerciaux	15	18	3	20,0	

Localisation du Bati dans les zones à risques et dans les zonages naturels et réglementaires

	Nombre de bâtiments		Evolution 1970 - 2005	
	1970	2005	nombre d'entités	
Risques naturels				
Localisation dans une Zone inondable	Habitation	2	3	1
	Bâtiments industriels et commerciaux	0	0	0
Localisation dans une Zone à remontée constatée de nappes	Habitation	0	0	0
	Bâtiments industriels et commerciaux	0	0	0
Localisation dans une Zone de prédispositions aux mouvements de terrain	Habitation	0	0	0
	Bâtiments industriels et commerciaux	0	0	0
Zonages naturels et réglementaires				
Localisation dans une Zone de Biodiversité très forte	Habitation	0	0	0
	Bâtiments industriels et commerciaux	0	0	0
Localisation dans une Zone de Biodiversité forte	Habitation	2	5	3
	Bâtiments industriels et commerciaux	0	0	0
Localisation dans un Parc Naturel Régional	Habitation	0	0	0
	Bâtiments industriels et commerciaux	0	0	0

Note : Les données présentées résultent du croisement des données de la BD Topo de l'IGN et des zonages 1970 - 2005 établis par la SAFER. L'utilisation de la BD Topo permet le dénombrement des bâtiments.

Commune de : **BANNEVILLE-LA-CAMPAGNE**

Code INSEE : 14036

Aire de Caen

PROFIL COMMUNAL

Population 1975 :	89	Nombre de logements 1975 :	32
Population 1999 :	88	Nombre de logements 1999 :	35
Evolution de la population :	-1,1 %	Evolution du nombre de logements :	9,4 %

EVOLUTION DU BATI 1970-2005

		Nombre de bâtiments		Evolution 1970 - 2005	
		1970	2005	nombre d'entités	en %
Bâti à usage d'habitation	Habitat groupé	0	0	0	0,0
	Habitat diffus	10	13	3	30,0
	Mitage (habitat isolé)	22	25	3	13,6
	TOTAL	32	38	6	18,8
Bâtiments industriels ou commerciaux		33	39	6	18,2

Localisation du Bati dans les zones à risques et dans les zonages naturels et réglementaires

		Nombre de bâtiments		Evolution 1970 - 2005	
		1970	2005	nombre d'entités	
Risques naturels					
Localisation dans une Zone inondable	Habitation	3	3	0	
	Bâtiments industriels et commerciaux	5	5	0	
Localisation dans une Zone à remontée constatée de nappes	Habitation	2	2	0	
	Bâtiments industriels et commerciaux	0	0	0	
Localisation dans une Zone de prédispositions aux mouvements de terrain	Habitation	0	0	0	
	Bâtiments industriels et commerciaux	0	0	0	
Zonages naturels et réglementaires					
Localisation dans une Zone de Biodiversité très forte	Habitation	0	0	0	
	Bâtiments industriels et commerciaux	0	0	0	
Localisation dans une Zone de Biodiversité forte	Habitation	0	0	0	
	Bâtiments industriels et commerciaux	0	0	0	
Localisation dans un Parc Naturel Régional	Habitation	0	0	0	
	Bâtiments industriels et commerciaux	0	0	0	

Note : Les données présentées résultent du croisement des données de la BD Topo de l'IGN et des zonages 1970 - 2005 établis par la SAFER. L'utilisation de la BD Topo permet le dénombrement des bâtiments.

Commune de : **BANVILLE**

Code INSEE : 14038

Aire de Caen

PROFIL COMMUNAL

Population 1975 :	407	Nombre de logements 1975 :	149
Population 1999 :	585	Nombre de logements 1999 :	231
Evolution de la population :	43,7 %	Evolution du nombre de logements :	55,0 %

EVOLUTION DU BATI 1970-2005

	Nombre de bâtiments		Evolution 1970 - 2005		
	1970	2005	nombre d'entités	en %	
Bâti à usage d'habitation	Habitat groupé	167	210	43	25,7
	Habitat diffus	2	9	7	350,0
	Mitage (habitat isolé)	0	5	0	0,0
	TOTAL	169	224	55	32,5
Bâtiments industriels ou commerciaux	4	10	6	150,0	

Localisation du Bati dans les zones à risques et dans les zonages naturels et réglementaires

	Nombre de bâtiments		Evolution 1970 - 2005	
	1970	2005	nombre d'entités	
Risques naturels				
Localisation dans une Zone inondable	Habitation	0	0	0
	Bâtiments industriels et commerciaux	0	0	0
Localisation dans une Zone à remontée constatée de nappes	Habitation	2	2	0
	Bâtiments industriels et commerciaux	0	0	0
Localisation dans une Zone de prédispositions aux mouvements de terrain	Habitation	0	0	0
	Bâtiments industriels et commerciaux	0	0	0
Zonages naturels et réglementaires				
Localisation dans une Zone de Biodiversité très forte	Habitation	0	0	0
	Bâtiments industriels et commerciaux	0	0	0
Localisation dans une Zone de Biodiversité forte	Habitation	2	3	1
	Bâtiments industriels et commerciaux	0	0	0
Localisation dans un Parc Naturel Régional	Habitation	0	0	0
	Bâtiments industriels et commerciaux	0	0	0

Note : Les données présentées résultent du croisement des données de la BD Topo de l'IGN et des zonages 1970 - 2005 établis par la SAFER. L'utilisation de la BD Topo permet le dénombrement des bâtiments.

Commune de : **BARBERY**

Code INSEE : 14039

Aire de Caen

PROFIL COMMUNAL

Population 1975 :	366	Nombre de logements 1975 :	135
Population 1999 :	524	Nombre de logements 1999 :	198
Evolution de la population :	43,2%	Evolution du nombre de logements :	46,7%

EVOLUTION DU BATI 1970-2005

	Nombre de bâtiments		Evolution 1970 - 2005		
	1970	2005	nombre d'entités	en %	
Bâti à usage d'habitation	Habitat groupé	166	198	32	19,3
	Habitat diffus	48	60	12	25,0
	Mitage (habitat isolé)	23	30	7	30,4
	TOTAL	237	288	51	21,5
Bâtiments industriels ou commerciaux	18	32	14	77,8	

Localisation du Bati dans les zones à risques et dans les zonages naturels et réglementaires

	Nombre de bâtiments		Evolution 1970 - 2005	
	1970	2005	nombre d'entités	
Risques naturels				
Localisation dans une Zone inondable	Habitation	4	4	0
	Bâtiments industriels et commerciaux	0	0	0
Localisation dans une Zone à remontée constatée de nappes	Habitation	0	0	0
	Bâtiments industriels et commerciaux	0	0	0
Localisation dans une Zone de prédispositions aux mouvements de terrain	Habitation	0	0	0
	Bâtiments industriels et commerciaux	0	0	0
Zonages naturels et réglementaires				
Localisation dans une Zone de Biodiversité très forte	Habitation	0	0	0
	Bâtiments industriels et commerciaux	0	0	0
Localisation dans une Zone de Biodiversité forte	Habitation	25	43	18
	Bâtiments industriels et commerciaux	3	6	3
Localisation dans un Parc Naturel Régional	Habitation	0	0	0
	Bâtiments industriels et commerciaux	0	0	0

Note : Les données présentées résultent du croisement des données de la BD Topo de l'IGN et des zonages 1970 - 2005 établis par la SAFER. L'utilisation de la BD Topo permet le dénombrement des bâtiments.

Commune de : **BARON-SUR-ODON**

Code INSEE : 14042

Aire de Caen

PROFIL COMMUNAL

Population 1975 :	446	Nombre de logements 1975 :	128
Population 1999 :	625	Nombre de logements 1999 :	223
Evolution de la population :	40,1 %	Evolution du nombre de logements :	74,2 %

EVOLUTION DU BATI 1970-2005

	Nombre de bâtiments		Evolution 1970 - 2005		
	1970	2005	nombre d'entités	en %	
Bâti à usage d'habitation	Habitat groupé	112	119	7	6,3
	Habitat diffus	53	74	21	39,6
	Mitage (habitat isolé)	37	60	23	62,2
	TOTAL	202	253	51	25,2
Bâtiments industriels ou commerciaux	13	18	5	38,5	

Localisation du Bati dans les zones à risques et dans les zonages naturels et réglementaires

	Nombre de bâtiments		Evolution 1970 - 2005	
	1970	2005	nombre d'entités	
Risques naturels				
Localisation dans une Zone inondable	Habitation	0	0	0
	Bâtiments industriels et commerciaux	0	0	0
Localisation dans une Zone à remontée constatée de nappes	Habitation	0	0	0
	Bâtiments industriels et commerciaux	0	0	0
Localisation dans une Zone de prédispositions aux mouvements de terrain	Habitation	0	0	0
	Bâtiments industriels et commerciaux	0	0	0
Zonages naturels et réglementaires				
Localisation dans une Zone de Biodiversité très forte	Habitation	0	0	0
	Bâtiments industriels et commerciaux	0	0	0
Localisation dans une Zone de Biodiversité forte	Habitation	0	6	6
	Bâtiments industriels et commerciaux	0	0	0
Localisation dans un Parc Naturel Régional	Habitation	0	0	0
	Bâtiments industriels et commerciaux	0	0	0

Note : Les données présentées résultent du croisement des données de la BD Topo de l'IGN et des zonages 1970 - 2005 établis par la SAFER. L'utilisation de la BD Topo permet le dénombrement des bâtiments.

Commune de : **BASLY**

Code INSEE : 14044

Aire de Caen

PROFIL COMMUNAL

Population 1975 :	383	Nombre de logements 1975 :	107
Population 1999 :	657	Nombre de logements 1999 :	251
Evolution de la population :	71,5%	Evolution du nombre de logements :	134,6%

EVOLUTION DU BATI 1970-2005

	Nombre de bâtiments		Evolution 1970 - 2005		
	1970	2005	nombre d'entités	en %	
Bâti à usage d'habitation	Habitat groupé	143	252	109	76,2
	Habitat diffus	0	0	0	0,0
	Mitage (habitat isolé)	2	9	7	350,0
	TOTAL	145	261	116	80,0
Bâtiments industriels ou commerciaux	11	17	6	54,5	

Localisation du Bati dans les zones à risques et dans les zonages naturels et réglementaires

	Nombre de bâtiments		Evolution 1970 - 2005	
	1970	2005	nombre d'entités	
Risques naturels				
Localisation dans une Zone inondable	Habitation	1	1	0
	Bâtiments industriels et commerciaux	0	0	0
Localisation dans une Zone à remontée constatée de nappes	Habitation	0	0	0
	Bâtiments industriels et commerciaux	0	0	0
Localisation dans une Zone de prédispositions aux mouvements de terrain	Habitation	0	0	0
	Bâtiments industriels et commerciaux	0	0	0
Zonages naturels et réglementaires				
Localisation dans une Zone de Biodiversité très forte	Habitation	0	0	0
	Bâtiments industriels et commerciaux	0	0	0
Localisation dans une Zone de Biodiversité forte	Habitation	2	4	2
	Bâtiments industriels et commerciaux	0	2	2
Localisation dans un Parc Naturel Régional	Habitation	0	0	0
	Bâtiments industriels et commerciaux	0	0	0

Note : Les données présentées résultent du croisement des données de la BD Topo de l'IGN et des zonages 1970 - 2005 établis par la SAFER. L'utilisation de la BD Topo permet le dénombrement des bâtiments.

Commune de : **BAVENT**

Code INSEE : 14046

Aire de Caen

PROFIL COMMUNAL

Population 1975 :	993	Nombre de logements 1975 :	349
Population 1999 :	1723	Nombre de logements 1999 :	661
Evolution de la population :	73,5%	Evolution du nombre de logements :	89,4%

EVOLUTION DU BATI 1970-2005

	Nombre de bâtiments		Evolution 1970 - 2005		
	1970	2005	nombre d'entités	en %	
Bâti à usage d'habitation	Habitat groupé	151	429	278	184,1
	Habitat diffus	52	57	5	9,6
	Mitage (habitat isolé)	52	130	78	150,0
	TOTAL	255	616	361	141,6
Bâtiments industriels ou commerciaux	99	156	57	57,6	

Localisation du Bati dans les zones à risques et dans les zonages naturels et réglementaires

		Nombre de bâtiments		Evolution 1970 - 2005	
		1970	2005	nombre d'entités	
Risques naturels					
Localisation dans une Zone inondable	Habitation	0	1	1	
	Bâtiments industriels et commerciaux	1	3	2	
Localisation dans une Zone à remontée constatée de nappes	Habitation	0	0	0	
	Bâtiments industriels et commerciaux	0	0	0	
Localisation dans une Zone de prédispositions aux mouvements de terrain	Habitation	5	11	6	
	Bâtiments industriels et commerciaux	0	2	2	
Zonages naturels et réglementaires					
Localisation dans une Zone de Biodiversité très forte	Habitation	0	0	0	
	Bâtiments industriels et commerciaux	0	0	0	
Localisation dans une Zone de Biodiversité forte	Habitation	10	13	3	
	Bâtiments industriels et commerciaux	10	11	1	
Localisation dans un Parc Naturel Régional	Habitation	0	0	0	
	Bâtiments industriels et commerciaux	0	0	0	

Note : Les données présentées résultent du croisement des données de la BD Topo de l'IGN et des zonages 1970 - 2005 établis par la SAFER. L'utilisation de la BD Topo permet le dénombrement des bâtiments.

Commune de : **BAZENVILLE**

Code INSEE : 14049

Aire de Caen

PROFIL COMMUNAL

Population 1975 :	149	Nombre de logements 1975 :	60
Population 1999 :	144	Nombre de logements 1999 :	73
Evolution de la population :	-3,4%	Evolution du nombre de logements :	21,7%

EVOLUTION DU BATI 1970-2005

	Nombre de bâtiments		Evolution 1970 - 2005		
	1970	2005	nombre d'entités	en %	
Bâti à usage d'habitation	Habitat groupé	0	0	0,0	
	Habitat diffus	73	85	12	16,4
	Mitage (habitat isolé)	16	23	7	43,8
	TOTAL	89	108	19	21,3
Bâtiments industriels ou commerciaux	10	20	10	100,0	

Localisation du Bati dans les zones à risques et dans les zonages naturels et réglementaires

	Nombre de bâtiments		Evolution 1970 - 2005	
	1970	2005	nombre d'entités	
Risques naturels				
Localisation dans une Zone inondable	Habitation	0	0	0
	Bâtiments industriels et commerciaux	0	0	0
Localisation dans une Zone à remontée constatée de nappes	Habitation	1	1	0
	Bâtiments industriels et commerciaux	0	0	0
Localisation dans une Zone de prédispositions aux mouvements de terrain	Habitation	0	0	0
	Bâtiments industriels et commerciaux	0	0	0
Zonages naturels et réglementaires				
Localisation dans une Zone de Biodiversité très forte	Habitation	0	0	0
	Bâtiments industriels et commerciaux	0	0	0
Localisation dans une Zone de Biodiversité forte	Habitation	0	0	0
	Bâtiments industriels et commerciaux	0	0	0
Localisation dans un Parc Naturel Régional	Habitation	0	0	0
	Bâtiments industriels et commerciaux	0	0	0

Note : Les données présentées résultent du croisement des données de la BD Topo de l'IGN et des zonages 1970 - 2005 établis par la SAFER. L'utilisation de la BD Topo permet le dénombrement des bâtiments.

Commune de : **BELLENGREVILLE**

Code INSEE : 14057

Aire de Caen

PROFIL COMMUNAL

Population 1975 :	498	Nombre de logements 1975 :	150
Population 1999 :	1412	Nombre de logements 1999 :	465
Evolution de la population :	183,5%	Evolution du nombre de logements :	210,0%

EVOLUTION DU BATI 1970-2005

		Nombre de bâtiments		Evolution 1970 - 2005	
		1970	2005	nombre d'entités	en %
Bâti à usage d'habitation	Habitat groupé	195	399	204	104,6
	Habitat diffus	25	33	8	32,0
	Mitage (habitat isolé)	10	19	9	90,0
	TOTAL	230	451	221	96,1
Bâtiments industriels ou commerciaux		61	121	60	98,4

Localisation du Bati dans les zones à risques et dans les zonages naturels et réglementaires

		Nombre de bâtiments		Evolution 1970 - 2005	
		1970	2005	nombre d'entités	
Risques naturels					
Localisation dans une Zone inondable	Habitation	4	5	1	
	Bâtiments industriels et commerciaux	1	2	1	
Localisation dans une Zone à remontée constatée de nappes	Habitation	6	7	1	
	Bâtiments industriels et commerciaux	3	5	2	
Localisation dans une Zone de prédispositions aux mouvements de terrain	Habitation	0	0	0	
	Bâtiments industriels et commerciaux	0	0	0	
Zonages naturels et réglementaires					
Localisation dans une Zone de Biodiversité très forte	Habitation	0	0	0	
	Bâtiments industriels et commerciaux	0	0	0	
Localisation dans une Zone de Biodiversité forte	Habitation	0	0	0	
	Bâtiments industriels et commerciaux	0	0	0	
Localisation dans un Parc Naturel Régional	Habitation	0	0	0	
	Bâtiments industriels et commerciaux	0	0	0	

Note : Les données présentées résultent du croisement des données de la BD Topo de l'IGN et des zonages 1970 - 2005 établis par la SAFER. L'utilisation de la BD Topo permet le dénombrement des bâtiments.

Commune de : **BENOUVILLE**

Code INSEE : 14060

Aire de Caen

PROFIL COMMUNAL

Population 1975 :	827	Nombre de logements 1975 :	252
Population 1999 :	1741	Nombre de logements 1999 :	605
Evolution de la population :	110,5%	Evolution du nombre de logements :	140,1%

EVOLUTION DU BATI 1970-2005

	Nombre de bâtiments		Evolution 1970 - 2005		
	1970	2005	nombre d'entités	en %	
Bâti à usage d'habitation	Habitat groupé	261	623	362	138,7
	Habitat diffus	1	2	1	100,0
	Mitage (habitat isolé)	0	6	0	0,0
	TOTAL	262	631	369	140,8
Bâtiments industriels ou commerciaux	3	12	9	300,0	

Localisation du Bati dans les zones à risques et dans les zonages naturels et réglementaires

	Nombre de bâtiments		Evolution 1970 - 2005	
	1970	2005	nombre d'entités	
Risques naturels				
Localisation dans une Zone inondable	Habitation	8	11	3
	Bâtiments industriels et commerciaux	0	0	0
Localisation dans une Zone à remontée constatée de nappes	Habitation	0	0	0
	Bâtiments industriels et commerciaux	0	0	0
Localisation dans une Zone de prédispositions aux mouvements de terrain	Habitation	0	0	0
	Bâtiments industriels et commerciaux	0	0	0
Zonages naturels et réglementaires				
Localisation dans une Zone de Biodiversité très forte	Habitation	0	0	0
	Bâtiments industriels et commerciaux	0	0	0
Localisation dans une Zone de Biodiversité forte	Habitation	0	0	0
	Bâtiments industriels et commerciaux	0	0	0
Localisation dans un Parc Naturel Régional	Habitation	0	0	0
	Bâtiments industriels et commerciaux	0	0	0

Note : Les données présentées résultent du croisement des données de la BD Topo de l'IGN et des zonages 1970 - 2005 établis par la SAFER. L'utilisation de la BD Topo permet le dénombrement des bâtiments.

Commune de : **BENY-SUR-MER**

Code INSEE : 14062

Aire de Caen

PROFIL COMMUNAL

Population 1975 :	272	Nombre de logements 1975 :	101
Population 1999 :	316	Nombre de logements 1999 :	130
Evolution de la population :	16,2%	Evolution du nombre de logements :	28,7%

EVOLUTION DU BATI 1970-2005

	Nombre de bâtiments		Evolution 1970 - 2005		
	1970	2005	nombre d'entités	en %	
Bâti à usage d'habitation	Habitat groupé	106	122	16	15,1
	Habitat diffus	2	4	2	100,0
	Mitage (habitat isolé)	4	8	4	100,0
	TOTAL	112	134	22	19,6
Bâtiments industriels ou commerciaux	25	37	12	48,0	

Localisation du Bati dans les zones à risques et dans les zonages naturels et réglementaires

	Nombre de bâtiments		Evolution 1970 - 2005	
	1970	2005	nombre d'entités	
Risques naturels				
Localisation dans une Zone inondable	Habitation	1	4	3
	Bâtiments industriels et commerciaux	0	0	0
Localisation dans une Zone à remontée constatée de nappes	Habitation	0	0	0
	Bâtiments industriels et commerciaux	0	0	0
Localisation dans une Zone de prédispositions aux mouvements de terrain	Habitation	0	0	0
	Bâtiments industriels et commerciaux	0	1	1
Zonages naturels et réglementaires				
Localisation dans une Zone de Biodiversité très forte	Habitation	0	0	0
	Bâtiments industriels et commerciaux	0	3	3
Localisation dans une Zone de Biodiversité forte	Habitation	6	16	10
	Bâtiments industriels et commerciaux	0	6	6
Localisation dans un Parc Naturel Régional	Habitation	0	0	0
	Bâtiments industriels et commerciaux	0	0	0

Note : Les données présentées résultent du croisement des données de la BD Topo de l'IGN et des zonages 1970 - 2005 établis par la SAFER. L'utilisation de la BD Topo permet le dénombrement des bâtiments.

Commune de : **BERNIERES-SUR-MER**

Code INSEE : 14066

Aire de Caen

PROFIL COMMUNAL

Population 1975 :	1053	Nombre de logements 1975 :	976
Population 1999 :	1882	Nombre de logements 1999 :	1564
Evolution de la population :	78,7%	Evolution du nombre de logements :	60,2%

EVOLUTION DU BATI 1970-2005

	Nombre de bâtiments		Evolution 1970 - 2005		
	1970	2005	nombre d'entités	en %	
Bâti à usage d'habitation	Habitat groupé	680	827	147	21,6
	Habitat diffus	21	23	2	9,5
	Mitage (habitat isolé)	10	19	9	90,0
	TOTAL	711	869	158	22,2
Bâtiments industriels ou commerciaux	31	49	18	58,1	

Localisation du Bati dans les zones à risques et dans les zonages naturels et réglementaires

	Nombre de bâtiments		Evolution 1970 - 2005	
	1970	2005	nombre d'entités	
Risques naturels				
Localisation dans une Zone inondable	Habitation	0	0	0
	Bâtiments industriels et commerciaux	0	0	0
Localisation dans une Zone à remontée constatée de nappes	Habitation	5	5	0
	Bâtiments industriels et commerciaux	0	0	0
Localisation dans une Zone de prédispositions aux mouvements de terrain	Habitation	0	0	0
	Bâtiments industriels et commerciaux	0	0	0
Zonages naturels et réglementaires				
Localisation dans une Zone de Biodiversité très forte	Habitation	0	0	0
	Bâtiments industriels et commerciaux	0	0	0
Localisation dans une Zone de Biodiversité forte	Habitation	0	0	0
	Bâtiments industriels et commerciaux	0	0	0
Localisation dans un Parc Naturel Régional	Habitation	0	0	0
	Bâtiments industriels et commerciaux	0	0	0

Note : Les données présentées résultent du croisement des données de la BD Topo de l'IGN et des zonages 1970 - 2005 établis par la SAFER. L'utilisation de la BD Topo permet le dénombrement des bâtiments.

Commune de : **BIEVILLE-BEUVILLE**

Code INSEE : 14068

Aire de Caen

PROFIL COMMUNAL

Population 1975 :	1321	Nombre de logements 1975 :	387
Population 1999 :	2191	Nombre de logements 1999 :	800
Evolution de la population :	65,9 %	Evolution du nombre de logements :	106,7 %

EVOLUTION DU BATI 1970-2005

	Nombre de bâtiments		Evolution 1970 - 2005		
	1970	2005	nombre d'entités	en %	
Bâti à usage d'habitation	Habitat groupé	281	776	495	176,2
	Habitat diffus	7	8	1	14,3
	Mitage (habitat isolé)	14	24	10	71,4
	TOTAL	302	808	506	167,5
Bâtiments industriels ou commerciaux	41	67	26	63,4	

Localisation du Bati dans les zones à risques et dans les zonages naturels et réglementaires

	Nombre de bâtiments		Evolution 1970 - 2005 nombre d'entités	
	1970	2005		
Risques naturels				
Localisation dans une Zone inondable	Habitation	26	55	29
	Bâtiments industriels et commerciaux	2	3	1
Localisation dans une Zone à remontée constatée de nappes	Habitation	0	0	0
	Bâtiments industriels et commerciaux	2	0	-2
Localisation dans une Zone de prédispositions aux mouvements de terrain	Habitation	0	0	0
	Bâtiments industriels et commerciaux	0	0	0
Zonages naturels et réglementaires				
Localisation dans une Zone de Biodiversité très forte	Habitation	0	0	0
	Bâtiments industriels et commerciaux	0	0	0
Localisation dans une Zone de Biodiversité forte	Habitation	0	5	5
	Bâtiments industriels et commerciaux	0	1	1
Localisation dans un Parc Naturel Régional	Habitation	0	0	0
	Bâtiments industriels et commerciaux	0	0	0

Note : Les données présentées résultent du croisement des données de la BD Topo de l'IGN et des zonages 1970 - 2005 établis par la SAFER. L'utilisation de la BD Topo permet le dénombrement des bâtiments.

Commune de : **BILLY**

Code INSEE : 14074

Aire de Caen

PROFIL COMMUNAL

Population 1975 :	218	Nombre de logements 1975 :	70
Population 1999 :	317	Nombre de logements 1999 :	107
Evolution de la population :	45,4 %	Evolution du nombre de logements :	52,9 %

EVOLUTION DU BATI 1970-2005

		Nombre de bâtiments		Evolution 1970 - 2005	
		1970	2005	nombre d'entités	en %
Bâti à usage d'habitation	Habitat groupé	66	91	25	37,9
	Habitat diffus	34	63	29	85,3
	Mitage (habitat isolé)	4	10	6	150,0
	TOTAL	104	164	60	57,7
Bâtiments industriels ou commerciaux		6	23	17	283,3

Localisation du Bati dans les zones à risques et dans les zonages naturels et réglementaires

		Nombre de bâtiments		Evolution 1970 - 2005	
		1970	2005	nombre d'entités	
Risques naturels					
Localisation dans une Zone inondable	Habitation	2	12	10	
	Bâtiments industriels et commerciaux	0	4	4	
Localisation dans une Zone à remontée constatée de nappes	Habitation	0	0	0	
	Bâtiments industriels et commerciaux	0	0	0	
Localisation dans une Zone de prédispositions aux mouvements de terrain	Habitation	0	0	0	
	Bâtiments industriels et commerciaux	0	0	0	
Zonages naturels et réglementaires					
Localisation dans une Zone de Biodiversité très forte	Habitation	0	0	0	
	Bâtiments industriels et commerciaux	0	0	0	
Localisation dans une Zone de Biodiversité forte	Habitation	0	0	0	
	Bâtiments industriels et commerciaux	0	0	0	
Localisation dans un Parc Naturel Régional	Habitation	0	0	0	
	Bâtiments industriels et commerciaux	0	0	0	

Note : Les données présentées résultent du croisement des données de la BD Topo de l'IGN et des zonages 1970 - 2005 établis par la SAFER. L'utilisation de la BD Topo permet le dénombrement des bâtiments.

Commune de : **BLAINVILLE-SUR-ORNE**

Code INSEE : 14076

Aire de Caen

PROFIL COMMUNAL

Population 1975 :	2519	Nombre de logements 1975 :	759
Population 1999 :	4390	Nombre de logements 1999 :	1635
Evolution de la population :	74,3%	Evolution du nombre de logements :	115,4%

EVOLUTION DU BATI 1970-2005

	Nombre de bâtiments		Evolution 1970 - 2005		
	1970	2005	nombre d'entités	en %	
Bâti à usage d'habitation	Habitat groupé	283	663	380	134,3
	Habitat diffus	0	0	0	0,0
	Mitage (habitat isolé)	4	10	6	150,0
	TOTAL	287	673	386	134,5
Bâtiments industriels ou commerciaux	38	105	67	176,3	

Localisation du Bati dans les zones à risques et dans les zonages naturels et réglementaires

	Nombre de bâtiments		Evolution 1970 - 2005	
	1970	2005	nombre d'entités	
Risques naturels				
Localisation dans une Zone inondable	Habitation	4	10	6
	Bâtiments industriels et commerciaux	13	23	10
Localisation dans une Zone à remontée constatée de nappes	Habitation	0	6	6
	Bâtiments industriels et commerciaux	0	0	0
Localisation dans une Zone de prédispositions aux mouvements de terrain	Habitation	0	0	0
	Bâtiments industriels et commerciaux	0	0	0
Zonages naturels et réglementaires				
Localisation dans une Zone de Biodiversité très forte	Habitation	0	0	0
	Bâtiments industriels et commerciaux	0	0	0
Localisation dans une Zone de Biodiversité forte	Habitation	0	3	3
	Bâtiments industriels et commerciaux	0	9	9
Localisation dans un Parc Naturel Régional	Habitation	0	0	0
	Bâtiments industriels et commerciaux	0	0	0

Note : Les données présentées résultent du croisement des données de la BD Topo de l'IGN et des zonages 1970 - 2005 établis par la SAFER. L'utilisation de la BD Topo permet le dénombrement des bâtiments.

Commune de : **BOUGY**

Code INSEE : 14089

Aire de Caen

PROFIL COMMUNAL

Population 1975 :	120	Nombre de logements 1975 :	38
Population 1999 :	256	Nombre de logements 1999 :	82
Evolution de la population :	113,3%	Evolution du nombre de logements :	115,8%

EVOLUTION DU BATI 1970-2005

	Nombre de bâtiments		Evolution 1970 - 2005		
	1970	2005	nombre d'entités	en %	
Bâti à usage d'habitation	Habitat groupé	42	68	26	61,9
	Habitat diffus	4	4	0	0,0
	Mitage (habitat isolé)	7	23	16	228,6
	TOTAL	53	95	42	79,2
Bâtiments industriels ou commerciaux	2	5	3	150,0	

Localisation du Bati dans les zones à risques et dans les zonages naturels et réglementaires

	Nombre de bâtiments		Evolution 1970 - 2005		
	1970	2005	nombre d'entités		
Risques naturels					
Localisation dans une Zone inondable	Habitation	0	0	0	
	Bâtiments industriels et commerciaux	0	0	0	
Localisation dans une Zone à remontée constatée de nappes	Habitation	0	0	0	
	Bâtiments industriels et commerciaux	0	0	0	
Localisation dans une Zone de prédispositions aux mouvements de terrain	Habitation	0	0	0	
	Bâtiments industriels et commerciaux	0	0	0	
Zonages naturels et réglementaires					
Localisation dans une Zone de Biodiversité très forte	Habitation	0	0	0	
	Bâtiments industriels et commerciaux	0	0	0	
Localisation dans une Zone de Biodiversité forte	Habitation	0	0	0	
	Bâtiments industriels et commerciaux	0	0	0	
Localisation dans un Parc Naturel Régional	Habitation	0	0	0	
	Bâtiments industriels et commerciaux	0	0	0	

Note : Les données présentées résultent du croisement des données de la BD Topo de l'IGN et des zonages 1970 - 2005 établis par la SAFER. L'utilisation de la BD Topo permet le dénombrement des bâtiments.

Commune de : **BOULON**

Code INSEE : 14090

Aire de Caen

PROFIL COMMUNAL

Population 1975 :	458	Nombre de logements 1975 :	163
Population 1999 :	554	Nombre de logements 1999 :	210
Evolution de la population :	21,0 %	Evolution du nombre de logements :	28,8 %

EVOLUTION DU BATI 1970-2005

	Nombre de bâtiments		Evolution 1970 - 2005		
	1970	2005	nombre d'entités	en %	
Bâti à usage d'habitation	Habitat groupé	104	121	17	16,3
	Habitat diffus	84	106	22	26,2
	Mitage (habitat isolé)	26	30	4	15,4
	TOTAL	214	257	43	20,1
Bâtiments industriels ou commerciaux	8	14	6	75,0	

Localisation du Bati dans les zones à risques et dans les zonages naturels et réglementaires

		Nombre de bâtiments		Evolution 1970 - 2005	
		1970	2005	nombre d'entités	
Risques naturels					
Localisation dans une Zone inondable	Habitation	0	0	0	
	Bâtiments industriels et commerciaux	0	0	0	
Localisation dans une Zone à remontée constatée de nappes	Habitation	0	0	0	
	Bâtiments industriels et commerciaux	0	0	0	
Localisation dans une Zone de prédispositions aux mouvements de terrain	Habitation	0	0	0	
	Bâtiments industriels et commerciaux	0	0	0	
Zonages naturels et réglementaires					
Localisation dans une Zone de Biodiversité très forte	Habitation	0	0	0	
	Bâtiments industriels et commerciaux	0	0	0	
Localisation dans une Zone de Biodiversité forte	Habitation	1	4	3	
	Bâtiments industriels et commerciaux	0	1	1	
Localisation dans un Parc Naturel Régional	Habitation	0	0	0	
	Bâtiments industriels et commerciaux	0	0	0	

Note : Les données présentées résultent du croisement des données de la BD Topo de l'IGN et des zonages 1970 - 2005 établis par la SAFER. L'utilisation de la BD Topo permet le dénombrement des bâtiments.

Commune de : **BOURGUEBUS**

Code INSEE : 14092

Aire de Caen

PROFIL COMMUNAL

Population 1975 :	616	Nombre de logements 1975 :	146
Population 1999 :	1074	Nombre de logements 1999 :	361
Evolution de la population :	74,4%	Evolution du nombre de logements :	147,3%

EVOLUTION DU BATI 1970-2005

	Nombre de bâtiments		Evolution 1970 - 2005		
	1970	2005	nombre d'entités	en %	
Bâti à usage d'habitation	Habitat groupé	169	341	172	101,8
	Habitat diffus	3	13	10	333,3
	Mitage (habitat isolé)	3	10	7	233,3
	TOTAL	175	364	189	108,0
Bâtiments industriels ou commerciaux	51	122	71	139,2	

Localisation du Bati dans les zones à risques et dans les zonages naturels et réglementaires

	Nombre de bâtiments		Evolution 1970 - 2005		
	1970	2005	nombre d'entités		
Risques naturels					
Localisation dans une Zone inondable	Habitation	0	0	0	
	Bâtiments industriels et commerciaux	0	0	0	
Localisation dans une Zone à remontée constatée de nappes	Habitation	0	0	0	
	Bâtiments industriels et commerciaux	0	0	0	
Localisation dans une Zone de prédispositions aux mouvements de terrain	Habitation	0	0	0	
	Bâtiments industriels et commerciaux	0	0	0	
Zonages naturels et réglementaires					
Localisation dans une Zone de Biodiversité très forte	Habitation	0	0	0	
	Bâtiments industriels et commerciaux	0	0	0	
Localisation dans une Zone de Biodiversité forte	Habitation	0	0	0	
	Bâtiments industriels et commerciaux	0	0	0	
Localisation dans un Parc Naturel Régional	Habitation	0	0	0	
	Bâtiments industriels et commerciaux	0	0	0	

Note : Les données présentées résultent du croisement des données de la BD Topo de l'IGN et des zonages 1970 - 2005 établis par la SAFER. L'utilisation de la BD Topo permet le dénombrement des bâtiments.

Commune de : **BRETTEVILLE-LE-RABET**

Code INSEE : 14097

Aire de Caen

PROFIL COMMUNAL

Population 1975 :	118	Nombre de logements 1975 :	43
Population 1999 :	193	Nombre de logements 1999 :	69
Evolution de la population :	63,6 %	Evolution du nombre de logements :	60,5 %

EVOLUTION DU BATI 1970-2005

	Nombre de bâtiments		Evolution 1970 - 2005		
	1970	2005	nombre d'entités	en %	
Bâti à usage d'habitation	Habitat groupé	60	83	23	38,3
	Habitat diffus	7	7	0	0,0
	Mitage (habitat isolé)	5	18	13	260,0
	TOTAL	72	108	36	50,0
Bâtiments industriels ou commerciaux	9	13	4	44,4	

Localisation du Bati dans les zones à risques et dans les zonages naturels et réglementaires

	Nombre de bâtiments		Evolution 1970 - 2005		
	1970	2005	nombre d'entités		
Risques naturels					
Localisation dans une Zone inondable	Habitation	0	0	0	
	Bâtiments industriels et commerciaux	0	0	0	
Localisation dans une Zone à remontée constatée de nappes	Habitation	0	0	0	
	Bâtiments industriels et commerciaux	0	0	0	
Localisation dans une Zone de prédispositions aux mouvements de terrain	Habitation	0	0	0	
	Bâtiments industriels et commerciaux	0	0	0	
Zonages naturels et réglementaires					
Localisation dans une Zone de Biodiversité très forte	Habitation	0	0	0	
	Bâtiments industriels et commerciaux	0	0	0	
Localisation dans une Zone de Biodiversité forte	Habitation	0	0	0	
	Bâtiments industriels et commerciaux	0	0	0	
Localisation dans un Parc Naturel Régional	Habitation	0	0	0	
	Bâtiments industriels et commerciaux	0	0	0	

Note : Les données présentées résultent du croisement des données de la BD Topo de l'IGN et des zonages 1970 - 2005 établis par la SAFER. L'utilisation de la BD Topo permet le dénombrement des bâtiments.

Commune de : **BRETTEVILLE-L'ORGUEILLEUSE**

Code INSEE : 14098

Aire de Caen

PROFIL COMMUNAL

Population 1975 :	1009	Nombre de logements 1975 :	314
Population 1999 :	2389	Nombre de logements 1999 :	810
Evolution de la population :	136,8 %	Evolution du nombre de logements :	158,0 %

EVOLUTION DU BATI 1970-2005

	Nombre de bâtiments		Evolution 1970 - 2005		
	1970	2005	nombre d'entités	en %	
Bâti à usage d'habitation	Habitat groupé	272	700	428	157,4
	Habitat diffus	8	22	14	175,0
	Mitage (habitat isolé)	8	13	5	62,5
	TOTAL	288	735	447	155,2
Bâtiments industriels ou commerciaux	25	55	30	120,0	

Localisation du Bati dans les zones à risques et dans les zonages naturels et réglementaires

	Nombre de bâtiments		Evolution 1970 - 2005		
	1970	2005	nombre d'entités		
Risques naturels					
Localisation dans une Zone inondable	Habitation	75	136	61	
	Bâtiments industriels et commerciaux	3	3	0	
Localisation dans une Zone à remontée constatée de nappes	Habitation	0	0	0	
	Bâtiments industriels et commerciaux	0	0	0	
Localisation dans une Zone de prédispositions aux mouvements de terrain	Habitation	0	0	0	
	Bâtiments industriels et commerciaux	0	0	0	
Zonages naturels et réglementaires					
Localisation dans une Zone de Biodiversité très forte	Habitation	0	0	0	
	Bâtiments industriels et commerciaux	0	0	0	
Localisation dans une Zone de Biodiversité forte	Habitation	0	0	0	
	Bâtiments industriels et commerciaux	0	0	0	
Localisation dans un Parc Naturel Régional	Habitation	0	0	0	
	Bâtiments industriels et commerciaux	0	0	0	

Note : Les données présentées résultent du croisement des données de la BD Topo de l'IGN et des zonages 1970 - 2005 établis par la SAFER. L'utilisation de la BD Topo permet le dénombrement des bâtiments.

Commune de : **BRETTEVILLE-SUR-LAIZE**

Code INSEE : 14100

Aire de Caen

PROFIL COMMUNAL

Population 1975 :	1299	Nombre de logements 1975 :	364
Population 1999 :	1504	Nombre de logements 1999 :	569
Evolution de la population :	15,8 %	Evolution du nombre de logements :	56,3 %

EVOLUTION DU BATI 1970-2005

	Nombre de bâtiments		Evolution 1970 - 2005		
	1970	2005	nombre d'entités	en %	
Bâti à usage d'habitation	Habitat groupé	313	425	112	35,8
	Habitat diffus	51	58	7	13,7
	Mitage (habitat isolé)	34	60	26	76,5
	TOTAL	398	543	145	36,4
Bâtiments industriels ou commerciaux	33	70	37	112,1	

Localisation du Bati dans les zones à risques et dans les zonages naturels et réglementaires

		Nombre de bâtiments		Evolution 1970 - 2005	
		1970	2005	nombre d'entités	
Risques naturels					
Localisation dans une Zone inondable	Habitation	39	43	4	
	Bâtiments industriels et commerciaux	1	1	0	
Localisation dans une Zone à remontée constatée de nappes	Habitation	0	0	0	
	Bâtiments industriels et commerciaux	0	0	0	
Localisation dans une Zone de prédispositions aux mouvements de terrain	Habitation	4	5	1	
	Bâtiments industriels et commerciaux	0	0	0	
Zonages naturels et réglementaires					
Localisation dans une Zone de Biodiversité très forte	Habitation	0	0	0	
	Bâtiments industriels et commerciaux	0	0	0	
Localisation dans une Zone de Biodiversité forte	Habitation	142	176	34	
	Bâtiments industriels et commerciaux	6	8	2	
Localisation dans un Parc Naturel Régional	Habitation	0	0	0	
	Bâtiments industriels et commerciaux	0	0	0	

Note : Les données présentées résultent du croisement des données de la BD Topo de l'IGN et des zonages 1970 - 2005 établis par la SAFER. L'utilisation de la BD Topo permet le dénombrement des bâtiments.

Commune de : **BRETTEVILLE-SUR-ODON**

Code INSEE : 14101

Aire de Caen

PROFIL COMMUNAL

Population 1975 :	2466	Nombre de logements 1975 :	762
Population 1999 :	3951	Nombre de logements 1999 :	1476
Evolution de la population :	60,2%	Evolution du nombre de logements :	93,7%

EVOLUTION DU BATI 1970-2005

	Nombre de bâtiments		Evolution 1970 - 2005		
	1970	2005	nombre d'entités	en %	
Bâti à usage d'habitation	Habitat groupé	501	1033	532	106,2
	Habitat diffus	10	10	0	0,0
	Mitage (habitat isolé)	11	24	13	118,2
	TOTAL	522	1067	545	104,4
Bâtiments industriels ou commerciaux	20	126	106	530,0	

Localisation du Bati dans les zones à risques et dans les zonages naturels et réglementaires

		Nombre de bâtiments		Evolution 1970 - 2005	
		1970	2005	nombre d'entités	
Risques naturels					
Localisation dans une Zone inondable	Habitation	0	3	3	
	Bâtiments industriels et commerciaux	0	2	2	
Localisation dans une Zone à remontée constatée de nappes	Habitation	3	3	0	
	Bâtiments industriels et commerciaux	1	3	2	
Localisation dans une Zone de prédispositions aux mouvements de terrain	Habitation	0	0	0	
	Bâtiments industriels et commerciaux	0	2	2	
Zonages naturels et réglementaires					
Localisation dans une Zone de Biodiversité très forte	Habitation	0	0	0	
	Bâtiments industriels et commerciaux	0	0	0	
Localisation dans une Zone de Biodiversité forte	Habitation	11	17	6	
	Bâtiments industriels et commerciaux	2	8	6	
Localisation dans un Parc Naturel Régional	Habitation	0	0	0	
	Bâtiments industriels et commerciaux	0	0	0	

Note : Les données présentées résultent du croisement des données de la BD Topo de l'IGN et des zonages 1970 - 2005 établis par la SAFER. L'utilisation de la BD Topo permet le dénombrement des bâtiments.

Commune de : **BREVILLE-LES-MONTS**

Code INSEE : 14106

Aire de Caen

PROFIL COMMUNAL

Population 1975 :	441	Nombre de logements 1975 :	141
Population 1999 :	565	Nombre de logements 1999 :	225
Evolution de la population :	28,1 %	Evolution du nombre de logements :	59,6 %

EVOLUTION DU BATI 1970-2005

	Nombre de bâtiments		Evolution 1970 - 2005		
	1970	2005	nombre d'entités	en %	
Bâti à usage d'habitation	Habitat groupé	135	220	85	63,0
	Habitat diffus	7	11	4	57,1
	Mitage (habitat isolé)	8	30	22	275,0
	TOTAL	150	261	111	74,0
Bâtiments industriels ou commerciaux	20	30	10	50,0	

Localisation du Bati dans les zones à risques et dans les zonages naturels et réglementaires

	Nombre de bâtiments		Evolution 1970 - 2005	
	1970	2005	nombre d'entités	
Risques naturels				
Localisation dans une Zone inondable	Habitation	0	0	0
	Bâtiments industriels et commerciaux	0	0	0
Localisation dans une Zone à remontée constatée de nappes	Habitation	0	0	0
	Bâtiments industriels et commerciaux	0	0	0
Localisation dans une Zone de prédispositions aux mouvements de terrain	Habitation	0	0	0
	Bâtiments industriels et commerciaux	0	0	0
Zonages naturels et réglementaires				
Localisation dans une Zone de Biodiversité très forte	Habitation	0	0	0
	Bâtiments industriels et commerciaux	0	0	0
Localisation dans une Zone de Biodiversité forte	Habitation	0	0	0
	Bâtiments industriels et commerciaux	0	0	0
Localisation dans un Parc Naturel Régional	Habitation	0	0	0
	Bâtiments industriels et commerciaux	0	0	0

Note : Les données présentées résultent du croisement des données de la BD Topo de l'IGN et des zonages 1970 - 2005 établis par la SAFER. L'utilisation de la BD Topo permet le dénombrement des bâtiments.

Commune de : **BROUAY**

Code INSEE : 14109

Aire de Caen

PROFIL COMMUNAL

Population 1975 :	256	Nombre de logements 1975 :	75
Population 1999 :	320	Nombre de logements 1999 :	115
Evolution de la population :	25,0 %	Evolution du nombre de logements :	53,3 %

EVOLUTION DU BATI 1970-2005

		Nombre de bâtiments		Evolution 1970 - 2005	
		1970	2005	nombre d'entités	en %
Bâti à usage d'habitation	Habitat groupé	85	112	27	31,8
	Habitat diffus	46	54	8	17,4
	Mitage (habitat isolé)	1	2	1	100,0
	TOTAL	132	168	36	27,3
Bâtiments industriels ou commerciaux		10	15	5	50,0

Localisation du Bati dans les zones à risques et dans les zonages naturels et réglementaires

		Nombre de bâtiments		Evolution 1970 - 2005	
		1970	2005	nombre d'entités	
Risques naturels					
Localisation dans une Zone inondable	Habitation	0	0	0	
	Bâtiments industriels et commerciaux	0	0	0	
Localisation dans une Zone à remontée constatée de nappes	Habitation	0	0	0	
	Bâtiments industriels et commerciaux	0	0	0	
Localisation dans une Zone de prédispositions aux mouvements de terrain	Habitation	0	0	0	
	Bâtiments industriels et commerciaux	0	0	0	
Zonages naturels et réglementaires					
Localisation dans une Zone de Biodiversité très forte	Habitation	0	0	0	
	Bâtiments industriels et commerciaux	0	0	0	
Localisation dans une Zone de Biodiversité forte	Habitation	0	0	0	
	Bâtiments industriels et commerciaux	0	0	0	
Localisation dans un Parc Naturel Régional	Habitation	0	0	0	
	Bâtiments industriels et commerciaux	0	0	0	

Note : Les données présentées résultent du croisement des données de la BD Topo de l'IGN et des zonages 1970 - 2005 établis par la SAFER. L'utilisation de la BD Topo permet le dénombrement des bâtiments.

Commune de : **LE BU-SUR-ROUVRES**

Code INSEE : 14116

Aire de Caen

PROFIL COMMUNAL

Population 1975 :	90	Nombre de logements 1975 :	33
Population 1999 :	81	Nombre de logements 1999 :	37
Evolution de la population :	-10,0 %	Evolution du nombre de logements :	12,1 %

EVOLUTION DU BATI 1970-2005

	Nombre de bâtiments		Evolution 1970 - 2005		
	1970	2005	nombre d'entités	en %	
Bâti à usage d'habitation	Habitat groupé	59	61	2	3,4
	Habitat diffus	0	0	0	0,0
	Mitage (habitat isolé)	0	4	0	0,0
	TOTAL	59	65	6	10,2
Bâtiments industriels ou commerciaux	12	17	5	41,7	

Localisation du Bati dans les zones à risques et dans les zonages naturels et réglementaires

		Nombre de bâtiments		Evolution 1970 - 2005	
		1970	2005	nombre d'entités	
Risques naturels					
Localisation dans une Zone inondable	Habitation	0	0	0	
	Bâtiments industriels et commerciaux	0	0	0	
Localisation dans une Zone à remontée constatée de nappes	Habitation	0	0	0	
	Bâtiments industriels et commerciaux	0	0	0	
Localisation dans une Zone de prédispositions aux mouvements de terrain	Habitation	0	0	0	
	Bâtiments industriels et commerciaux	0	0	0	
Zonages naturels et réglementaires					
Localisation dans une Zone de Biodiversité très forte	Habitation	0	0	0	
	Bâtiments industriels et commerciaux	0	0	0	
Localisation dans une Zone de Biodiversité forte	Habitation	0	0	0	
	Bâtiments industriels et commerciaux	0	0	0	
Localisation dans un Parc Naturel Régional	Habitation	0	0	0	
	Bâtiments industriels et commerciaux	0	0	0	

Note : Les données présentées résultent du croisement des données de la BD Topo de l'IGN et des zonages 1970 - 2005 établis par la SAFER. L'utilisation de la BD Topo permet le dénombrement des bâtiments.

Commune de : **CAEN**

Code INSEE : 14118

Aire de Caen

PROFIL COMMUNAL

Population 1975 :	119640	Nombre de logements 1975 :	43410
Population 1999 :	113987	Nombre de logements 1999 :	58144
Evolution de la population :	-4,7%	Evolution du nombre de logements :	33,9%

EVOLUTION DU BATI 1970-2005

	Nombre de bâtiments		Evolution 1970 - 2005		
	1970	2005	nombre d'entités	en %	
Bâti à usage d'habitation	Habitat groupé	8843	9562	719	8,1
	Habitat diffus	1	7	6	600,0
	Mitage (habitat isolé)	9	25	16	177,8
	TOTAL	8853	9594	741	8,4
Bâtiments industriels ou commerciaux	643	843	200	31,1	

Localisation du Bati dans les zones à risques et dans les zonages naturels et réglementaires

	Nombre de bâtiments		Evolution 1970 - 2005	
	1970	2005	nombre d'entités	
Risques naturels				
Localisation dans une Zone inondable	Habitation	289	308	19
	Bâtiments industriels et commerciaux	158	164	6
Localisation dans une Zone à remontée constatée de nappes	Habitation	0	0	0
	Bâtiments industriels et commerciaux	0	0	0
Localisation dans une Zone de prédispositions aux mouvements de terrain	Habitation	13	14	1
	Bâtiments industriels et commerciaux	1	1	0
Zonages naturels et réglementaires				
Localisation dans une Zone de Biodiversité très forte	Habitation	0	0	0
	Bâtiments industriels et commerciaux	0	0	0
Localisation dans une Zone de Biodiversité forte	Habitation	2	4	2
	Bâtiments industriels et commerciaux	7	7	0
Localisation dans un Parc Naturel Régional	Habitation	0	0	0
	Bâtiments industriels et commerciaux	0	0	0

Note : Les données présentées résultent du croisement des données de la BD Topo de l'IGN et des zonages 1970 - 2005 établis par la SAFER. L'utilisation de la BD Topo permet le dénombrement des bâtiments.

Commune de : **CAGNY**

Code INSEE : 14119

Aire de Caen

PROFIL COMMUNAL

Population 1975 :	994	Nombre de logements 1975 :	289
Population 1999 :	1592	Nombre de logements 1999 :	553
Evolution de la population :	60,2%	Evolution du nombre de logements :	91,3%

EVOLUTION DU BATI 1970-2005

	Nombre de bâtiments		Evolution 1970 - 2005		
	1970	2005	nombre d'entités	en %	
Bâti à usage d'habitation	Habitat groupé	255	399	144	56,5
	Habitat diffus	20	21	1	5,0
	Mitage (habitat isolé)	12	13	1	8,3
	TOTAL	287	433	146	50,9
Bâtiments industriels ou commerciaux	77	100	23	29,9	

Localisation du Bati dans les zones à risques et dans les zonages naturels et réglementaires

		Nombre de bâtiments		Evolution 1970 - 2005	
		1970	2005	nombre d'entités	
Risques naturels					
Localisation dans une Zone inondable	Habitation	0	0	0	
	Bâtiments industriels et commerciaux	0	0	0	
Localisation dans une Zone à remontée constatée de nappes	Habitation	14	22	8	
	Bâtiments industriels et commerciaux	1	1	0	
Localisation dans une Zone de prédispositions aux mouvements de terrain	Habitation	0	0	0	
	Bâtiments industriels et commerciaux	0	0	0	
Zonages naturels et réglementaires					
Localisation dans une Zone de Biodiversité très forte	Habitation	0	0	0	
	Bâtiments industriels et commerciaux	0	0	0	
Localisation dans une Zone de Biodiversité forte	Habitation	0	0	0	
	Bâtiments industriels et commerciaux	0	0	0	
Localisation dans un Parc Naturel Régional	Habitation	0	0	0	
	Bâtiments industriels et commerciaux	0	0	0	

Note : Les données présentées résultent du croisement des données de la BD Topo de l'IGN et des zonages 1970 - 2005 établis par la SAFER. L'utilisation de la BD Topo permet le dénombrement des bâtiments.

Commune de : **LA CAINE**

Code INSEE : 14122

Aire de Caen

PROFIL COMMUNAL

Population 1975 :	81	Nombre de logements 1975 :	29
Population 1999 :	93	Nombre de logements 1999 :	35
Evolution de la population :	14,8 %	Evolution du nombre de logements :	20,7 %

EVOLUTION DU BATI 1970-2005

		Nombre de bâtiments		Evolution 1970 - 2005	
		1970	2005	nombre d'entités	en %
Bâti à usage d'habitation	Habitat groupé	0	0	0	0,0
	Habitat diffus	25	29	4	16,0
	Mitage (habitat isolé)	17	21	4	23,5
	TOTAL	42	50	8	19,0
Bâtiments industriels ou commerciaux		12	16	4	33,3

Localisation du Bati dans les zones à risques et dans les zonages naturels et réglementaires

		Nombre de bâtiments		Evolution 1970 - 2005	
		1970	2005	nombre d'entités	
Risques naturels					
Localisation dans une Zone inondable	Habitation	3	3	0	
	Bâtiments industriels et commerciaux	0	0	0	
Localisation dans une Zone à remontée constatée de nappes	Habitation	0	0	0	
	Bâtiments industriels et commerciaux	0	0	0	
Localisation dans une Zone de prédispositions aux mouvements de terrain	Habitation	0	0	0	
	Bâtiments industriels et commerciaux	0	0	0	
Zonages naturels et réglementaires					
Localisation dans une Zone de Biodiversité très forte	Habitation	0	0	0	
	Bâtiments industriels et commerciaux	0	0	0	
Localisation dans une Zone de Biodiversité forte	Habitation	10	10	0	
	Bâtiments industriels et commerciaux	1	2	1	
Localisation dans un Parc Naturel Régional	Habitation	0	0	0	
	Bâtiments industriels et commerciaux	0	0	0	

Note : Les données présentées résultent du croisement des données de la BD Topo de l'IGN et des zonages 1970 - 2005 établis par la SAFER. L'utilisation de la BD Topo permet le dénombrement des bâtiments.

Commune de : **CAIRON**

Code INSEE : 14123

Aire de Caen

PROFIL COMMUNAL

Population 1975 :	664	Nombre de logements 1975 :	195
Population 1999 :	1585	Nombre de logements 1999 :	517
Evolution de la population :	138,7 %	Evolution du nombre de logements :	165,1 %

EVOLUTION DU BATI 1970-2005

	Nombre de bâtiments		Evolution 1970 - 2005		
	1970	2005	nombre d'entités	en %	
Bâti à usage d'habitation	Habitat groupé	241	503	262	108,7
	Habitat diffus	17	29	12	70,6
	Mitage (habitat isolé)	6	19	13	216,7
	TOTAL	264	551	287	108,7
Bâtiments industriels ou commerciaux	15	26	11	73,3	

Localisation du Bati dans les zones à risques et dans les zonages naturels et réglementaires

	Nombre de bâtiments		Evolution 1970 - 2005	
	1970	2005	nombre d'entités	
Risques naturels				
Localisation dans une Zone inondable	Habitation	26	30	4
	Bâtiments industriels et commerciaux	1	2	1
Localisation dans une Zone à remontée constatée de nappes	Habitation	0	0	0
	Bâtiments industriels et commerciaux	0	0	0
Localisation dans une Zone de prédispositions aux mouvements de terrain	Habitation	0	0	0
	Bâtiments industriels et commerciaux	0	0	0
Zonages naturels et réglementaires				
Localisation dans une Zone de Biodiversité très forte	Habitation	0	0	0
	Bâtiments industriels et commerciaux	0	0	0
Localisation dans une Zone de Biodiversité forte	Habitation	0	0	0
	Bâtiments industriels et commerciaux	0	0	0
Localisation dans un Parc Naturel Régional	Habitation	0	0	0
	Bâtiments industriels et commerciaux	0	0	0

Note : Les données présentées résultent du croisement des données de la BD Topo de l'IGN et des zonages 1970 - 2005 établis par la SAFER. L'utilisation de la BD Topo permet le dénombrement des bâtiments.

Commune de : **CAMBES-EN-PLAINE**

Code INSEE : 14125

Aire de Caen

PROFIL COMMUNAL

Population 1975 :	309	Nombre de logements 1975 :	107
Population 1999 :	1493	Nombre de logements 1999 :	504
Evolution de la population :	383,2%	Evolution du nombre de logements :	371,0%

EVOLUTION DU BATI 1970-2005

	Nombre de bâtiments		Evolution 1970 - 2005		
	1970	2005	nombre d'entités	en %	
Bâti à usage d'habitation	Habitat groupé	215	400	185	86,0
	Habitat diffus	0	11	0	0,0
	Mitage (habitat isolé)	0	0	0	0,0
	TOTAL	215	411	196	91,2
Bâtiments industriels ou commerciaux	13	23	10	76,9	

Localisation du Bati dans les zones à risques et dans les zonages naturels et réglementaires

	Nombre de bâtiments		Evolution 1970 - 2005	
	1970	2005	nombre d'entités	
Risques naturels				
Localisation dans une Zone inondable	Habitation	0	0	0
	Bâtiments industriels et commerciaux	0	0	0
Localisation dans une Zone à remontée constatée de nappes	Habitation	3	9	6
	Bâtiments industriels et commerciaux	0	0	0
Localisation dans une Zone de prédispositions aux mouvements de terrain	Habitation	0	0	0
	Bâtiments industriels et commerciaux	0	0	0
Zonages naturels et réglementaires				
Localisation dans une Zone de Biodiversité très forte	Habitation	0	0	0
	Bâtiments industriels et commerciaux	0	0	0
Localisation dans une Zone de Biodiversité forte	Habitation	0	0	0
	Bâtiments industriels et commerciaux	0	0	0
Localisation dans un Parc Naturel Régional	Habitation	0	0	0
	Bâtiments industriels et commerciaux	0	0	0

Note : Les données présentées résultent du croisement des données de la BD Topo de l'IGN et des zonages 1970 - 2005 établis par la SAFER. L'utilisation de la BD Topo permet le dénombrement des bâtiments.

Commune de : **CANTELOUP**

Code INSEE : 14134

Aire de Caen

PROFIL COMMUNAL

Population 1975 :	126	Nombre de logements 1975 :	43
Population 1999 :	166	Nombre de logements 1999 :	68
Evolution de la population :	31,7 %	Evolution du nombre de logements :	58,1 %

EVOLUTION DU BATI 1970-2005

	Nombre de bâtiments		Evolution 1970 - 2005		
	1970	2005	nombre d'entités	en %	
Bâti à usage d'habitation	Habitat groupé	41	54	13	31,7
	Habitat diffus	19	22	3	15,8
	Mitage (habitat isolé)	6	16	10	166,7
	TOTAL	66	92	26	39,4
Bâtiments industriels ou commerciaux	5	14	9	180,0	

Localisation du Bati dans les zones à risques et dans les zonages naturels et réglementaires

	Nombre de bâtiments		Evolution 1970 - 2005		
	1970	2005	nombre d'entités		
Risques naturels					
Localisation dans une Zone inondable	Habitation	0	0	0	
	Bâtiments industriels et commerciaux	0	0	0	
Localisation dans une Zone à remontée constatée de nappes	Habitation	0	0	0	
	Bâtiments industriels et commerciaux	0	0	0	
Localisation dans une Zone de prédispositions aux mouvements de terrain	Habitation	0	0	0	
	Bâtiments industriels et commerciaux	0	0	0	
Zonages naturels et réglementaires					
Localisation dans une Zone de Biodiversité très forte	Habitation	0	0	0	
	Bâtiments industriels et commerciaux	0	0	0	
Localisation dans une Zone de Biodiversité forte	Habitation	0	0	0	
	Bâtiments industriels et commerciaux	0	0	0	
Localisation dans un Parc Naturel Régional	Habitation	0	0	0	
	Bâtiments industriels et commerciaux	0	0	0	

Note : Les données présentées résultent du croisement des données de la BD Topo de l'IGN et des zonages 1970 - 2005 établis par la SAFER. L'utilisation de la BD Topo permet le dénombrement des bâtiments.

Commune de : **CARPIQUET**

Code INSEE : 14137

Aire de Caen

PROFIL COMMUNAL

Population 1975 :	1207	Nombre de logements 1975 :	358
Population 1999 :	1861	Nombre de logements 1999 :	672
Evolution de la population :	54,2%	Evolution du nombre de logements :	87,7%

EVOLUTION DU BATI 1970-2005

	Nombre de bâtiments		Evolution 1970 - 2005		
	1970	2005	nombre d'entités	en %	
Bâti à usage d'habitation	Habitat groupé	367	465	98	26,7
	Habitat diffus	6	5	-1	-16,7
	Mitage (habitat isolé)	12	21	9	75,0
	TOTAL	385	491	106	27,5
Bâtiments industriels ou commerciaux	97	243	146	150,5	

Localisation du Bati dans les zones à risques et dans les zonages naturels et réglementaires

		Nombre de bâtiments		Evolution 1970 - 2005	
		1970	2005	nombre d'entités	
Risques naturels					
Localisation dans une Zone inondable	Habitation	0	0	0	
	Bâtiments industriels et commerciaux	0	0	0	
Localisation dans une Zone à remontée constatée de nappes	Habitation	0	0	0	
	Bâtiments industriels et commerciaux	0	0	0	
Localisation dans une Zone de prédispositions aux mouvements de terrain	Habitation	0	0	0	
	Bâtiments industriels et commerciaux	0	0	0	
Zonages naturels et réglementaires					
Localisation dans une Zone de Biodiversité très forte	Habitation	0	0	0	
	Bâtiments industriels et commerciaux	0	0	0	
Localisation dans une Zone de Biodiversité forte	Habitation	0	0	0	
	Bâtiments industriels et commerciaux	0	0	0	
Localisation dans un Parc Naturel Régional	Habitation	0	0	0	
	Bâtiments industriels et commerciaux	0	0	0	

Note : Les données présentées résultent du croisement des données de la BD Topo de l'IGN et des zonages 1970 - 2005 établis par la SAFER. L'utilisation de la BD Topo permet le dénombrement des bâtiments.

Commune de : **CAUVICOURT**

Code INSEE : 14145

Aire de Caen

PROFIL COMMUNAL

Population 1975 :	302	Nombre de logements 1975 :	108
Population 1999 :	367	Nombre de logements 1999 :	152
Evolution de la population :	21,5%	Evolution du nombre de logements :	40,7%

EVOLUTION DU BATI 1970-2005

	Nombre de bâtiments		Evolution 1970 - 2005		
	1970	2005	nombre d'entités	en %	
Bâti à usage d'habitation	Habitat groupé	108	156	48	44,4
	Habitat diffus	10	15	5	50,0
	Mitage (habitat isolé)	4	24	20	500,0
	TOTAL	122	195	73	59,8
Bâtiments industriels ou commerciaux	19	35	16	84,2	

Localisation du Bati dans les zones à risques et dans les zonages naturels et réglementaires

	Nombre de bâtiments		Evolution 1970 - 2005		
	1970	2005	nombre d'entités		
Risques naturels					
Localisation dans une Zone inondable	Habitation	0	0	0	
	Bâtiments industriels et commerciaux	0	0	0	
Localisation dans une Zone à remontée constatée de nappes	Habitation	0	0	0	
	Bâtiments industriels et commerciaux	0	0	0	
Localisation dans une Zone de prédispositions aux mouvements de terrain	Habitation	0	0	0	
	Bâtiments industriels et commerciaux	0	0	0	
Zonages naturels et réglementaires					
Localisation dans une Zone de Biodiversité très forte	Habitation	0	0	0	
	Bâtiments industriels et commerciaux	0	0	0	
Localisation dans une Zone de Biodiversité forte	Habitation	0	0	0	
	Bâtiments industriels et commerciaux	0	0	0	
Localisation dans un Parc Naturel Régional	Habitation	0	0	0	
	Bâtiments industriels et commerciaux	0	0	0	

Note : Les données présentées résultent du croisement des données de la BD Topo de l'IGN et des zonages 1970 - 2005 établis par la SAFER. L'utilisation de la BD Topo permet le dénombrement des bâtiments.

Commune de : **CESNY-AUX-VIGNES-OUEZY**

Code INSEE : 14149

Aire de Caen

PROFIL COMMUNAL

Population 1975 :	159	Nombre de logements 1975 :	62
Population 1999 :	297	Nombre de logements 1999 :	111
Evolution de la population :	86,8 %	Evolution du nombre de logements :	79,0 %

EVOLUTION DU BATI 1970-2005

	Nombre de bâtiments		Evolution 1970 - 2005		
	1970	2005	nombre d'entités	en %	
Bâti à usage d'habitation	Habitat groupé	164	201	37	22,6
	Habitat diffus	28	36	8	28,6
	Mitage (habitat isolé)	28	41	13	46,4
	TOTAL	220	278	58	26,4
Bâtiments industriels ou commerciaux	11	28	17	154,5	

Localisation du Bati dans les zones à risques et dans les zonages naturels et réglementaires

	Nombre de bâtiments		Evolution 1970 - 2005		
	1970	2005	nombre d'entités		
Risques naturels					
Localisation dans une Zone inondable	Habitation	15	16	1	
	Bâtiments industriels et commerciaux	0	0	0	
Localisation dans une Zone à remontée constatée de nappes	Habitation	5	8	3	
	Bâtiments industriels et commerciaux	0	0	0	
Localisation dans une Zone de prédispositions aux mouvements de terrain	Habitation	9	13	4	
	Bâtiments industriels et commerciaux	0	0	0	
Zonages naturels et réglementaires					
Localisation dans une Zone de Biodiversité très forte	Habitation	0	0	0	
	Bâtiments industriels et commerciaux	0	0	0	
Localisation dans une Zone de Biodiversité forte	Habitation	0	0	0	
	Bâtiments industriels et commerciaux	0	0	0	
Localisation dans un Parc Naturel Régional	Habitation	0	0	0	
	Bâtiments industriels et commerciaux	0	0	0	

Note : Les données présentées résultent du croisement des données de la BD Topo de l'IGN et des zonages 1970 - 2005 établis par la SAFER. L'utilisation de la BD Topo permet le dénombrement des bâtiments.

Commune de : **CHEUX**

Code INSEE : 14157

Aire de Caen

PROFIL COMMUNAL

Population 1975 :	643	Nombre de logements 1975 :	191
Population 1999 :	1085	Nombre de logements 1999 :	395
Evolution de la population :	68,7 %	Evolution du nombre de logements :	106,8 %

EVOLUTION DU BATI 1970-2005

	Nombre de bâtiments		Evolution 1970 - 2005		
	1970	2005	nombre d'entités	en %	
Bâti à usage d'habitation	Habitat groupé	162	290	128	79,0
	Habitat diffus	57	61	4	7,0
	Mitage (habitat isolé)	26	35	9	34,6
	TOTAL	245	386	141	57,6
Bâtiments industriels ou commerciaux	45	74	29	64,4	

Localisation du Bati dans les zones à risques et dans les zonages naturels et réglementaires

		Nombre de bâtiments		Evolution 1970 - 2005	
		1970	2005	nombre d'entités	
Risques naturels					
Localisation dans une Zone inondable	Habitation	0	0	0	
	Bâtiments industriels et commerciaux	1	1	0	
Localisation dans une Zone à remontée constatée de nappes	Habitation	0	0	0	
	Bâtiments industriels et commerciaux	0	0	0	
Localisation dans une Zone de prédispositions aux mouvements de terrain	Habitation	0	0	0	
	Bâtiments industriels et commerciaux	0	0	0	
Zonages naturels et réglementaires					
Localisation dans une Zone de Biodiversité très forte	Habitation	0	0	0	
	Bâtiments industriels et commerciaux	0	0	0	
Localisation dans une Zone de Biodiversité forte	Habitation	0	0	0	
	Bâtiments industriels et commerciaux	0	0	0	
Localisation dans un Parc Naturel Régional	Habitation	0	0	0	
	Bâtiments industriels et commerciaux	0	0	0	

Note : Les données présentées résultent du croisement des données de la BD Topo de l'IGN et des zonages 1970 - 2005 établis par la SAFER. L'utilisation de la BD Topo permet le dénombrement des bâtiments.

Commune de : **CHICHEBOVILLE**

Code INSEE : 14158

Aire de Caen

PROFIL COMMUNAL

Population 1975 :	395	Nombre de logements 1975 :	138
Population 1999 :	459	Nombre de logements 1999 :	175
Evolution de la population :	16,2%	Evolution du nombre de logements :	26,8%

EVOLUTION DU BATI 1970-2005

	Nombre de bâtiments		Evolution 1970 - 2005		
	1970	2005	nombre d'entités	en %	
Bâti à usage d'habitation	Habitat groupé	105	123	18	17,1
	Habitat diffus	62	68	6	9,7
	Mitage (habitat isolé)	8	12	4	50,0
	TOTAL	175	203	28	16,0
Bâtiments industriels ou commerciaux	28	39	11	39,3	

Localisation du Bati dans les zones à risques et dans les zonages naturels et réglementaires

	Nombre de bâtiments		Evolution 1970 - 2005	
	1970	2005	nombre d'entités	
Risques naturels				
Localisation dans une Zone inondable	Habitation	18	19	1
	Bâtiments industriels et commerciaux	4	3	-1
Localisation dans une Zone à remontée constatée de nappes	Habitation	1	2	1
	Bâtiments industriels et commerciaux	0	0	0
Localisation dans une Zone de prédispositions aux mouvements de terrain	Habitation	0	0	0
	Bâtiments industriels et commerciaux	0	0	0
Zonages naturels et réglementaires				
Localisation dans une Zone de Biodiversité très forte	Habitation	0	0	0
	Bâtiments industriels et commerciaux	0	0	0
Localisation dans une Zone de Biodiversité forte	Habitation	0	0	0
	Bâtiments industriels et commerciaux	0	0	0
Localisation dans un Parc Naturel Régional	Habitation	0	0	0
	Bâtiments industriels et commerciaux	0	0	0

Note : Les données présentées résultent du croisement des données de la BD Topo de l'IGN et des zonages 1970 - 2005 établis par la SAFER. L'utilisation de la BD Topo permet le dénombrement des bâtiments.

Commune de : **CINTHEAUX**

Code INSEE : 14160

Aire de Caen

PROFIL COMMUNAL

Population 1975 :	159	Nombre de logements 1975 :	46
Population 1999 :	180	Nombre de logements 1999 :	61
Evolution de la population :	13,2%	Evolution du nombre de logements :	32,6%

EVOLUTION DU BATI 1970-2005

		Nombre de bâtiments		Evolution 1970 - 2005	
		1970	2005	nombre d'entités	en %
Bâti à usage d'habitation	Habitat groupé	57	67	10	17,5
	Habitat diffus	10	11	1	10,0
	Mitage (habitat isolé)	11	16	5	45,5
	TOTAL	78	94	16	20,5
Bâtiments industriels ou commerciaux		15	29	14	93,3

Localisation du Bati dans les zones à risques et dans les zonages naturels et réglementaires

		Nombre de bâtiments		Evolution 1970 - 2005	
		1970	2005	nombre d'entités	
Risques naturels					
Localisation dans une Zone inondable	Habitation	0	0	0	
	Bâtiments industriels et commerciaux	0	0	0	
Localisation dans une Zone à remontée constatée de nappes	Habitation	0	0	0	
	Bâtiments industriels et commerciaux	0	0	0	
Localisation dans une Zone de prédispositions aux mouvements de terrain	Habitation	0	0	0	
	Bâtiments industriels et commerciaux	0	0	0	
Zonages naturels et réglementaires					
Localisation dans une Zone de Biodiversité très forte	Habitation	0	0	0	
	Bâtiments industriels et commerciaux	0	0	0	
Localisation dans une Zone de Biodiversité forte	Habitation	0	0	0	
	Bâtiments industriels et commerciaux	0	0	0	
Localisation dans un Parc Naturel Régional	Habitation	0	0	0	
	Bâtiments industriels et commerciaux	0	0	0	

Note : Les données présentées résultent du croisement des données de la BD Topo de l'IGN et des zonages 1970 - 2005 établis par la SAFER. L'utilisation de la BD Topo permet le dénombrement des bâtiments.

Commune de : **CLEVILLE**

Code INSEE : 14163

Aire de Caen

PROFIL COMMUNAL

Population 1975 :	215	Nombre de logements 1975 :	81
Population 1999 :	269	Nombre de logements 1999 :	115
Evolution de la population :	25,1 %	Evolution du nombre de logements :	42,0 %

EVOLUTION DU BATI 1970-2005

		Nombre de bâtiments		Evolution 1970 - 2005	
		1970	2005	nombre d'entités	en %
Bâti à usage d'habitation	Habitat groupé	0	0	0	0,0
	Habitat diffus	61	136	75	123,0
	Mitage (habitat isolé)	36	82	46	127,8
	TOTAL	97	218	121	124,7
Bâtiments industriels ou commerciaux		23	49	26	113,0

Localisation du Bati dans les zones à risques et dans les zonages naturels et réglementaires

		Nombre de bâtiments		Evolution 1970 - 2005	
		1970	2005	nombre d'entités	
Risques naturels					
Localisation dans une Zone inondable	Habitation	0	0	0	
	Bâtiments industriels et commerciaux	0	1	1	
Localisation dans une Zone à remontée constatée de nappes	Habitation	0	0	0	
	Bâtiments industriels et commerciaux	0	0	0	
Localisation dans une Zone de prédispositions aux mouvements de terrain	Habitation	0	4	4	
	Bâtiments industriels et commerciaux	0	0	0	
Zonages naturels et réglementaires					
Localisation dans une Zone de Biodiversité très forte	Habitation	0	0	0	
	Bâtiments industriels et commerciaux	0	0	0	
Localisation dans une Zone de Biodiversité forte	Habitation	0	0	0	
	Bâtiments industriels et commerciaux	0	0	0	
Localisation dans un Parc Naturel Régional	Habitation	0	0	0	
	Bâtiments industriels et commerciaux	0	0	0	

Note : Les données présentées résultent du croisement des données de la BD Topo de l'IGN et des zonages 1970 - 2005 établis par la SAFER. L'utilisation de la BD Topo permet le dénombrement des bâtiments.

Commune de : **CLINCHAMPS-SUR-ORNE**

Code INSEE : 14164

Aire de Caen

PROFIL COMMUNAL

Population 1975 :	523	Nombre de logements 1975 :	194
Population 1999 :	969	Nombre de logements 1999 :	336
Evolution de la population :	85,3%	Evolution du nombre de logements :	73,2%

EVOLUTION DU BATI 1970-2005

	Nombre de bâtiments		Evolution 1970 - 2005		
	1970	2005	nombre d'entités	en %	
Bâti à usage d'habitation	Habitat groupé	196	258	62	31,6
	Habitat diffus	37	53	16	43,2
	Mitage (habitat isolé)	16	33	17	106,3
	TOTAL	249	344	95	38,2
Bâtiments industriels ou commerciaux	25	34	9	36,0	

Localisation du Bati dans les zones à risques et dans les zonages naturels et réglementaires

		Nombre de bâtiments		Evolution 1970 - 2005	
		1970	2005	nombre d'entités	
Risques naturels					
Localisation dans une Zone inondable	Habitation	5	5	0	
	Bâtiments industriels et commerciaux	0	0	0	
Localisation dans une Zone à remontée constatée de nappes	Habitation	0	0	0	
	Bâtiments industriels et commerciaux	0	0	0	
Localisation dans une Zone de prédispositions aux mouvements de terrain	Habitation	1	1	0	
	Bâtiments industriels et commerciaux	0	0	0	
Zonages naturels et réglementaires					
Localisation dans une Zone de Biodiversité très forte	Habitation	0	0	0	
	Bâtiments industriels et commerciaux	0	0	0	
Localisation dans une Zone de Biodiversité forte	Habitation	27	36	9	
	Bâtiments industriels et commerciaux	1	4	3	
Localisation dans un Parc Naturel Régional	Habitation	0	0	0	
	Bâtiments industriels et commerciaux	0	0	0	

Note : Les données présentées résultent du croisement des données de la BD Topo de l'IGN et des zonages 1970 - 2005 établis par la SAFER. L'utilisation de la BD Topo permet le dénombrement des bâtiments.

Commune de : **COLLEVILLE-MONTGOMERY**

Code INSEE : 14166

Aire de Caen

PROFIL COMMUNAL

Population 1975 :	780	Nombre de logements 1975 :	403
Population 1999 :	1925	Nombre de logements 1999 :	1084
Evolution de la population :	146,8 %	Evolution du nombre de logements :	169,0 %

EVOLUTION DU BATI 1970-2005

	Nombre de bâtiments		Evolution 1970 - 2005		
	1970	2005	nombre d'entités	en %	
Bâti à usage d'habitation	Habitat groupé	417	775	358	85,9
	Habitat diffus	27	36	9	33,3
	Mitage (habitat isolé)	6	47	41	683,3
	TOTAL	450	858	408	90,7
Bâtiments industriels ou commerciaux	12	36	24	200,0	

Localisation du Bati dans les zones à risques et dans les zonages naturels et réglementaires

	Nombre de bâtiments		Evolution 1970 - 2005		
	1970	2005	nombre d'entités		
Risques naturels					
Localisation dans une Zone inondable	Habitation	9	55	46	
	Bâtiments industriels et commerciaux	0	2	2	
Localisation dans une Zone à remontée constatée de nappes	Habitation	0	2	2	
	Bâtiments industriels et commerciaux	0	0	0	
Localisation dans une Zone de prédispositions aux mouvements de terrain	Habitation	0	0	0	
	Bâtiments industriels et commerciaux	0	0	0	
Zonages naturels et réglementaires					
Localisation dans une Zone de Biodiversité très forte	Habitation	0	0	0	
	Bâtiments industriels et commerciaux	0	0	0	
Localisation dans une Zone de Biodiversité forte	Habitation	0	1	1	
	Bâtiments industriels et commerciaux	0	0	0	
Localisation dans un Parc Naturel Régional	Habitation	0	0	0	
	Bâtiments industriels et commerciaux	0	0	0	

Note : Les données présentées résultent du croisement des données de la BD Topo de l'IGN et des zonages 1970 - 2005 établis par la SAFER. L'utilisation de la BD Topo permet le dénombrement des bâtiments.

Commune de : **COLOMBELLES**

Code INSEE : 14167

Aire de Caen

PROFIL COMMUNAL

Population 1975 :	5566	Nombre de logements 1975 :	1656
Population 1999 :	6242	Nombre de logements 1999 :	2321
Evolution de la population :	12,1 %	Evolution du nombre de logements :	40,2 %

EVOLUTION DU BATI 1970-2005

	Nombre de bâtiments		Evolution 1970 - 2005		
	1970	2005	nombre d'entités	en %	
Bâti à usage d'habitation	Habitat groupé	592	964	372	62,8
	Habitat diffus	37	39	2	5,4
	Mitage (habitat isolé)	9	13	4	44,4
	TOTAL	638	1016	378	59,2
Bâtiments industriels ou commerciaux	90	135	45	50,0	

Localisation du Bati dans les zones à risques et dans les zonages naturels et réglementaires

	Nombre de bâtiments		Evolution 1970 - 2005	
	1970	2005	nombre d'entités	
Risques naturels				
Localisation dans une Zone inondable	Habitation	6	6	0
	Bâtiments industriels et commerciaux	8	25	17
Localisation dans une Zone à remontée constatée de nappes	Habitation	0	0	0
	Bâtiments industriels et commerciaux	0	0	0
Localisation dans une Zone de prédispositions aux mouvements de terrain	Habitation	0	0	0
	Bâtiments industriels et commerciaux	0	0	0
Zonages naturels et réglementaires				
Localisation dans une Zone de Biodiversité très forte	Habitation	0	0	0
	Bâtiments industriels et commerciaux	0	0	0
Localisation dans une Zone de Biodiversité forte	Habitation	0	0	0
	Bâtiments industriels et commerciaux	0	0	0
Localisation dans un Parc Naturel Régional	Habitation	0	0	0
	Bâtiments industriels et commerciaux	0	0	0

Note : Les données présentées résultent du croisement des données de la BD Topo de l'IGN et des zonages 1970 - 2005 établis par la SAFER. L'utilisation de la BD Topo permet le dénombrement des bâtiments.

Commune de : **COLOMBIERS-SUR-SEULLES**

Code INSEE : 14169

Aire de Caen

PROFIL COMMUNAL

Population 1975 :	166	Nombre de logements 1975 :	72
Population 1999 :	181	Nombre de logements 1999 :	76
Evolution de la population :	9,0 %	Evolution du nombre de logements :	5,6 %

EVOLUTION DU BATI 1970-2005

	Nombre de bâtiments		Evolution 1970 - 2005		
	1970	2005	nombre d'entités	en %	
Bâti à usage d'habitation	Habitat groupé	57	56	-1	-1,8
	Habitat diffus	2	1	-1	-50,0
	Mitage (habitat isolé)	0	1	0	0,0
	TOTAL	59	58	-1	-1,7
Bâtiments industriels ou commerciaux	8	11	3	37,5	

Localisation du Bati dans les zones à risques et dans les zonages naturels et réglementaires

	Nombre de bâtiments		Evolution 1970 - 2005	
	1970	2005	nombre d'entités	
Risques naturels				
Localisation dans une Zone inondable	Habitation	3	2	-1
	Bâtiments industriels et commerciaux	0	0	0
Localisation dans une Zone à remontée constatée de nappes	Habitation	0	0	0
	Bâtiments industriels et commerciaux	0	0	0
Localisation dans une Zone de prédispositions aux mouvements de terrain	Habitation	0	0	0
	Bâtiments industriels et commerciaux	0	0	0
Zonages naturels et réglementaires				
Localisation dans une Zone de Biodiversité très forte	Habitation	0	0	0
	Bâtiments industriels et commerciaux	0	0	0
Localisation dans une Zone de Biodiversité forte	Habitation	3	2	-1
	Bâtiments industriels et commerciaux	0	0	0
Localisation dans un Parc Naturel Régional	Habitation	0	0	0
	Bâtiments industriels et commerciaux	0	0	0

Note : Les données présentées résultent du croisement des données de la BD Topo de l'IGN et des zonages 1970 - 2005 établis par la SAFER. L'utilisation de la BD Topo permet le dénombrement des bâtiments.

Commune de : **COLOMBY-SUR-THAON**

Code INSEE : 14170

Aire de Caen

PROFIL COMMUNAL

Population 1975 :	230	Nombre de logements 1975 :	70
Population 1999 :	347	Nombre de logements 1999 :	142
Evolution de la population :	50,9%	Evolution du nombre de logements :	102,9%

EVOLUTION DU BATI 1970-2005

	Nombre de bâtiments		Evolution 1970 - 2005		
	1970	2005	nombre d'entités	en %	
Bâti à usage d'habitation	Habitat groupé	42	117	75	178,6
	Habitat diffus	12	16	4	33,3
	Mitage (habitat isolé)	4	6	2	50,0
	TOTAL	58	139	81	139,7
Bâtiments industriels ou commerciaux	15	18	3	20,0	

Localisation du Bati dans les zones à risques et dans les zonages naturels et réglementaires

		Nombre de bâtiments		Evolution 1970 - 2005	
		1970	2005	nombre d'entités	
Risques naturels					
Localisation dans une Zone inondable	Habitation	0	0	0	
	Bâtiments industriels et commerciaux	0	0	0	
Localisation dans une Zone à remontée constatée de nappes	Habitation	0	0	0	
	Bâtiments industriels et commerciaux	0	0	0	
Localisation dans une Zone de prédispositions aux mouvements de terrain	Habitation	0	0	0	
	Bâtiments industriels et commerciaux	0	0	0	
Zonages naturels et réglementaires					
Localisation dans une Zone de Biodiversité très forte	Habitation	0	0	0	
	Bâtiments industriels et commerciaux	0	0	0	
Localisation dans une Zone de Biodiversité forte	Habitation	0	0	0	
	Bâtiments industriels et commerciaux	2	0	-2	
Localisation dans un Parc Naturel Régional	Habitation	0	0	0	
	Bâtiments industriels et commerciaux	0	0	0	

Note : Les données présentées résultent du croisement des données de la BD Topo de l'IGN et des zonages 1970 - 2005 établis par la SAFER. L'utilisation de la BD Topo permet le dénombrement des bâtiments.

Commune de : **CONTEVILLE**

Code INSEE : 14176

Aire de Caen

PROFIL COMMUNAL

Population 1975 :	69	Nombre de logements 1975 :	20
Population 1999 :	82	Nombre de logements 1999 :	31
Evolution de la population :	18,8 %	Evolution du nombre de logements :	55,0 %

EVOLUTION DU BATI 1970-2005

	Nombre de bâtiments		Evolution 1970 - 2005		
	1970	2005	nombre d'entités	en %	
Bâti à usage d'habitation	Habitat groupé	35	40	5	14,3
	Habitat diffus	0	0	0	0,0
	Mitage (habitat isolé)	0	3	0	0,0
	TOTAL	35	43	8	22,9
Bâtiments industriels ou commerciaux	9	17	8	88,9	

Localisation du Bati dans les zones à risques et dans les zonages naturels et réglementaires

	Nombre de bâtiments		Evolution 1970 - 2005		
	1970	2005	nombre d'entités		
Risques naturels					
Localisation dans une Zone inondable	Habitation	0	0	0	
	Bâtiments industriels et commerciaux	0	0	0	
Localisation dans une Zone à remontée constatée de nappes	Habitation	0	0	0	
	Bâtiments industriels et commerciaux	0	0	0	
Localisation dans une Zone de prédispositions aux mouvements de terrain	Habitation	0	0	0	
	Bâtiments industriels et commerciaux	0	0	0	
Zonages naturels et réglementaires					
Localisation dans une Zone de Biodiversité très forte	Habitation	0	0	0	
	Bâtiments industriels et commerciaux	0	0	0	
Localisation dans une Zone de Biodiversité forte	Habitation	0	0	0	
	Bâtiments industriels et commerciaux	0	0	0	
Localisation dans un Parc Naturel Régional	Habitation	0	0	0	
	Bâtiments industriels et commerciaux	0	0	0	

Note : Les données présentées résultent du croisement des données de la BD Topo de l'IGN et des zonages 1970 - 2005 établis par la SAFER. L'utilisation de la BD Topo permet le dénombrement des bâtiments.

Commune de : **CORMELLES-LE-ROYAL**

Code INSEE : 14181

Aire de Caen

PROFIL COMMUNAL

Population 1975 :	3099	Nombre de logements 1975 :	875
Population 1999 :	4599	Nombre de logements 1999 :	1729
Evolution de la population :	48,4 %	Evolution du nombre de logements :	97,6 %

EVOLUTION DU BATI 1970-2005

	Nombre de bâtiments		Evolution 1970 - 2005		
	1970	2005	nombre d'entités	en %	
Bâti à usage d'habitation	Habitat groupé	489	1037	548	112,1
	Habitat diffus	0	0	0	0,0
	Mitage (habitat isolé)	0	0	0	0,0
	TOTAL	489	1037	548	112,1
Bâtiments industriels ou commerciaux	85	133	48	56,5	

Localisation du Bati dans les zones à risques et dans les zonages naturels et réglementaires

	Nombre de bâtiments		Evolution 1970 - 2005	
	1970	2005	nombre d'entités	
Risques naturels				
Localisation dans une Zone inondable	Habitation	0	0	0
	Bâtiments industriels et commerciaux	0	0	0
Localisation dans une Zone à remontée constatée de nappes	Habitation	0	0	0
	Bâtiments industriels et commerciaux	0	0	0
Localisation dans une Zone de prédispositions aux mouvements de terrain	Habitation	0	0	0
	Bâtiments industriels et commerciaux	0	0	0
Zonages naturels et réglementaires				
Localisation dans une Zone de Biodiversité très forte	Habitation	0	0	0
	Bâtiments industriels et commerciaux	0	0	0
Localisation dans une Zone de Biodiversité forte	Habitation	0	0	0
	Bâtiments industriels et commerciaux	0	0	0
Localisation dans un Parc Naturel Régional	Habitation	0	0	0
	Bâtiments industriels et commerciaux	0	0	0

Note : Les données présentées résultent du croisement des données de la BD Topo de l'IGN et des zonages 1970 - 2005 établis par la SAFER. L'utilisation de la BD Topo permet le dénombrement des bâtiments.

Commune de : **COULOMBS**

Code INSEE : 14186

Aire de Caen

PROFIL COMMUNAL

Population 1975 :	171	Nombre de logements 1975 :	55
Population 1999 :	246	Nombre de logements 1999 :	90
Evolution de la population :	43,9 %	Evolution du nombre de logements :	63,6 %

EVOLUTION DU BATI 1970-2005

	Nombre de bâtiments		Evolution 1970 - 2005		
	1970	2005	nombre d'entités	en %	
Bâti à usage d'habitation	Habitat groupé	43	77	34	79,1
	Habitat diffus	23	28	5	21,7
	Mitage (habitat isolé)	9	10	1	11,1
	TOTAL	75	115	40	53,3
Bâtiments industriels ou commerciaux	7	21	14	200,0	

Localisation du Bati dans les zones à risques et dans les zonages naturels et réglementaires

	Nombre de bâtiments		Evolution 1970 - 2005		
	1970	2005	nombre d'entités		
Risques naturels					
Localisation dans une Zone inondable	Habitation	0	0	0	
	Bâtiments industriels et commerciaux	0	0	0	
Localisation dans une Zone à remontée constatée de nappes	Habitation	0	0	0	
	Bâtiments industriels et commerciaux	0	0	0	
Localisation dans une Zone de prédispositions aux mouvements de terrain	Habitation	0	0	0	
	Bâtiments industriels et commerciaux	0	0	0	
Zonages naturels et réglementaires					
Localisation dans une Zone de Biodiversité très forte	Habitation	0	0	0	
	Bâtiments industriels et commerciaux	0	0	0	
Localisation dans une Zone de Biodiversité forte	Habitation	0	0	0	
	Bâtiments industriels et commerciaux	0	0	0	
Localisation dans un Parc Naturel Régional	Habitation	0	0	0	
	Bâtiments industriels et commerciaux	0	0	0	

Note : Les données présentées résultent du croisement des données de la BD Topo de l'IGN et des zonages 1970 - 2005 établis par la SAFER. L'utilisation de la BD Topo permet le dénombrement des bâtiments.

Commune de : **COURSEULLES-SUR-MER**

Code INSEE : 14191

Aire de Caen

PROFIL COMMUNAL

Population 1975 :	2538	Nombre de logements 1975 :	1756
Population 1999 :	3886	Nombre de logements 1999 :	4689
Evolution de la population :	53,1 %	Evolution du nombre de logements :	167,0 %

EVOLUTION DU BATI 1970-2005

	Nombre de bâtiments		Evolution 1970 - 2005		
	1970	2005	nombre d'entités	en %	
Bâti à usage d'habitation	Habitat groupé	737	1098	361	49,0
	Habitat diffus	0	0	0	0,0
	Mitage (habitat isolé)	8	18	10	125,0
	TOTAL	745	1116	371	49,8
Bâtiments industriels ou commerciaux	53	124	71	134,0	

Localisation du Bati dans les zones à risques et dans les zonages naturels et réglementaires

	Nombre de bâtiments		Evolution 1970 - 2005	
	1970	2005	nombre d'entités	
Risques naturels				
Localisation dans une Zone inondable	Habitation	5	5	0
	Bâtiments industriels et commerciaux	0	0	0
Localisation dans une Zone à remontée constatée de nappes	Habitation	0	0	0
	Bâtiments industriels et commerciaux	0	0	0
Localisation dans une Zone de prédispositions aux mouvements de terrain	Habitation	0	0	0
	Bâtiments industriels et commerciaux	0	0	0
Zonages naturels et réglementaires				
Localisation dans une Zone de Biodiversité très forte	Habitation	0	0	0
	Bâtiments industriels et commerciaux	0	0	0
Localisation dans une Zone de Biodiversité forte	Habitation	2	2	0
	Bâtiments industriels et commerciaux	0	2	2
Localisation dans un Parc Naturel Régional	Habitation	0	0	0
	Bâtiments industriels et commerciaux	0	0	0

Note : Les données présentées résultent du croisement des données de la BD Topo de l'IGN et des zonages 1970 - 2005 établis par la SAFER. L'utilisation de la BD Topo permet le dénombrement des bâtiments.

Commune de : **CREPON**

Code INSEE : 14196

Aire de Caen

PROFIL COMMUNAL

Population 1975 :	209	Nombre de logements 1975 :	93
Population 1999 :	199	Nombre de logements 1999 :	104
Evolution de la population :	-4,8%	Evolution du nombre de logements :	11,8%

EVOLUTION DU BATI 1970-2005

	Nombre de bâtiments		Evolution 1970 - 2005		
	1970	2005	nombre d'entités	en %	
Bâti à usage d'habitation	Habitat groupé	115	115	0	0,0
	Habitat diffus	17	21	4	23,5
	Mitage (habitat isolé)	8	11	3	37,5
	TOTAL	140	147	7	5,0
Bâtiments industriels ou commerciaux	6	18	12	200,0	

Localisation du Bati dans les zones à risques et dans les zonages naturels et réglementaires

	Nombre de bâtiments		Evolution 1970 - 2005	
	1970	2005	nombre d'entités	
Risques naturels				
Localisation dans une Zone inondable	Habitation	33	34	1
	Bâtiments industriels et commerciaux	1	3	2
Localisation dans une Zone à remontée constatée de nappes	Habitation	4	4	0
	Bâtiments industriels et commerciaux	0	0	0
Localisation dans une Zone de prédispositions aux mouvements de terrain	Habitation	0	0	0
	Bâtiments industriels et commerciaux	0	0	0
Zonages naturels et réglementaires				
Localisation dans une Zone de Biodiversité très forte	Habitation	0	0	0
	Bâtiments industriels et commerciaux	0	0	0
Localisation dans une Zone de Biodiversité forte	Habitation	0	0	0
	Bâtiments industriels et commerciaux	0	0	0
Localisation dans un Parc Naturel Régional	Habitation	0	0	0
	Bâtiments industriels et commerciaux	0	0	0

Note : Les données présentées résultent du croisement des données de la BD Topo de l'IGN et des zonages 1970 - 2005 établis par la SAFER. L'utilisation de la BD Topo permet le dénombrement des bâtiments.

Commune de : **CRESSERONS**

Code INSEE : 14197

Aire de Caen

PROFIL COMMUNAL

Population 1975 :	435	Nombre de logements 1975 :	134
Population 1999 :	1202	Nombre de logements 1999 :	370
Evolution de la population :	176,3%	Evolution du nombre de logements :	176,1%

EVOLUTION DU BATI 1970-2005

	Nombre de bâtiments		Evolution 1970 - 2005		
	1970	2005	nombre d'entités	en %	
Bâti à usage d'habitation	Habitat groupé	146	335	189	129,5
	Habitat diffus	1	13	12	1 200,0
	Mitage (habitat isolé)	6	9	3	50,0
	TOTAL	153	357	204	133,3
Bâtiments industriels ou commerciaux	19	38	19	100,0	

Localisation du Bati dans les zones à risques et dans les zonages naturels et réglementaires

	Nombre de bâtiments		Evolution 1970 - 2005		
	1970	2005	nombre d'entités		
Risques naturels					
Localisation dans une Zone inondable	Habitation	0	0	0	
	Bâtiments industriels et commerciaux	0	0	0	
Localisation dans une Zone à remontée constatée de nappes	Habitation	0	0	0	
	Bâtiments industriels et commerciaux	0	0	0	
Localisation dans une Zone de prédispositions aux mouvements de terrain	Habitation	0	0	0	
	Bâtiments industriels et commerciaux	0	0	0	
Zonages naturels et réglementaires					
Localisation dans une Zone de Biodiversité très forte	Habitation	0	0	0	
	Bâtiments industriels et commerciaux	0	0	0	
Localisation dans une Zone de Biodiversité forte	Habitation	0	0	0	
	Bâtiments industriels et commerciaux	0	0	0	
Localisation dans un Parc Naturel Régional	Habitation	0	0	0	
	Bâtiments industriels et commerciaux	0	0	0	

Note : Les données présentées résultent du croisement des données de la BD Topo de l'IGN et des zonages 1970 - 2005 établis par la SAFER. L'utilisation de la BD Topo permet le dénombrement des bâtiments.

Commune de : **CREULLY**

Code INSEE : 14200

Aire de Caen

PROFIL COMMUNAL

Population 1975 :	692	Nombre de logements 1975 :	252
Population 1999 :	1426	Nombre de logements 1999 :	519
Evolution de la population :	106,1 %	Evolution du nombre de logements :	106,0 %

EVOLUTION DU BATI 1970-2005

	Nombre de bâtiments		Evolution 1970 - 2005		
	1970	2005	nombre d'entités	en %	
Bâti à usage d'habitation	Habitat groupé	136	336	200	147,1
	Habitat diffus	7	7	0	0,0
	Mitage (habitat isolé)	7	16	9	128,6
	TOTAL	150	359	209	139,3
Bâtiments industriels ou commerciaux	15	40	25	166,7	

Localisation du Bati dans les zones à risques et dans les zonages naturels et réglementaires

	Nombre de bâtiments		Evolution 1970 - 2005	
	1970	2005	nombre d'entités	
Risques naturels				
Localisation dans une Zone inondable	Habitation	3	3	0
	Bâtiments industriels et commerciaux	5	3	-2
Localisation dans une Zone à remontée constatée de nappes	Habitation	0	0	0
	Bâtiments industriels et commerciaux	0	0	0
Localisation dans une Zone de prédispositions aux mouvements de terrain	Habitation	0	0	0
	Bâtiments industriels et commerciaux	0	0	0
Zonages naturels et réglementaires				
Localisation dans une Zone de Biodiversité très forte	Habitation	0	0	0
	Bâtiments industriels et commerciaux	0	0	0
Localisation dans une Zone de Biodiversité forte	Habitation	10	12	2
	Bâtiments industriels et commerciaux	6	5	-1
Localisation dans un Parc Naturel Régional	Habitation	0	0	0
	Bâtiments industriels et commerciaux	0	0	0

Note : Les données présentées résultent du croisement des données de la BD Topo de l'IGN et des zonages 1970 - 2005 établis par la SAFER. L'utilisation de la BD Topo permet le dénombrement des bâtiments.

Commune de : **CULLY**

Code INSEE : 14212

Aire de Caen

PROFIL COMMUNAL

Population 1975 :	141	Nombre de logements 1975 :	45
Population 1999 :	172	Nombre de logements 1999 :	56
Evolution de la population :	22,0 %	Evolution du nombre de logements :	24,4 %

EVOLUTION DU BATI 1970-2005

	Nombre de bâtiments		Evolution 1970 - 2005		
	1970	2005	nombre d'entités	en %	
Bâti à usage d'habitation	Habitat groupé	51	52	1	2,0
	Habitat diffus	7	7	0	0,0
	Mitage (habitat isolé)	15	32	17	113,3
	TOTAL	73	91	18	24,7
Bâtiments industriels ou commerciaux	18	23	5	27,8	

Localisation du Bati dans les zones à risques et dans les zonages naturels et réglementaires

	Nombre de bâtiments		Evolution 1970 - 2005	
	1970	2005	nombre d'entités	
Risques naturels				
Localisation dans une Zone inondable	Habitation	5	4	-1
	Bâtiments industriels et commerciaux	0	1	1
Localisation dans une Zone à remontée constatée de nappes	Habitation	1	3	2
	Bâtiments industriels et commerciaux	2	2	0
Localisation dans une Zone de prédispositions aux mouvements de terrain	Habitation	0	0	0
	Bâtiments industriels et commerciaux	0	0	0
Zonages naturels et réglementaires				
Localisation dans une Zone de Biodiversité très forte	Habitation	0	0	0
	Bâtiments industriels et commerciaux	0	0	0
Localisation dans une Zone de Biodiversité forte	Habitation	3	3	0
	Bâtiments industriels et commerciaux	0	0	0
Localisation dans un Parc Naturel Régional	Habitation	0	0	0
	Bâtiments industriels et commerciaux	0	0	0

Note : Les données présentées résultent du croisement des données de la BD Topo de l'IGN et des zonages 1970 - 2005 établis par la SAFER. L'utilisation de la BD Topo permet le dénombrement des bâtiments.

Commune de : **CUVERVILLE**

Code INSEE : 14215

Aire de Caen

PROFIL COMMUNAL

Population 1975 :	517	Nombre de logements 1975 :	143
Population 1999 :	1779	Nombre de logements 1999 :	579
Evolution de la population :	244,1 %	Evolution du nombre de logements :	304,9 %

EVOLUTION DU BATI 1970-2005

	Nombre de bâtiments		Evolution 1970 - 2005		
	1970	2005	nombre d'entités	en %	
Bâti à usage d'habitation	Habitat groupé	139	460	321	230,9
	Habitat diffus	0	0	0	0,0
	Mitage (habitat isolé)	0	0	0	0,0
	TOTAL	139	460	321	230,9
Bâtiments industriels ou commerciaux	13	18	5	38,5	

Localisation du Bati dans les zones à risques et dans les zonages naturels et réglementaires

	Nombre de bâtiments		Evolution 1970 - 2005	
	1970	2005	nombre d'entités	
Risques naturels				
Localisation dans une Zone inondable	Habitation	0	0	0
	Bâtiments industriels et commerciaux	0	0	0
Localisation dans une Zone à remontée constatée de nappes	Habitation	0	0	0
	Bâtiments industriels et commerciaux	0	0	0
Localisation dans une Zone de prédispositions aux mouvements de terrain	Habitation	0	0	0
	Bâtiments industriels et commerciaux	0	0	0
Zonages naturels et réglementaires				
Localisation dans une Zone de Biodiversité très forte	Habitation	0	0	0
	Bâtiments industriels et commerciaux	0	0	0
Localisation dans une Zone de Biodiversité forte	Habitation	0	0	0
	Bâtiments industriels et commerciaux	0	0	0
Localisation dans un Parc Naturel Régional	Habitation	0	0	0
	Bâtiments industriels et commerciaux	0	0	0

Note : Les données présentées résultent du croisement des données de la BD Topo de l'IGN et des zonages 1970 - 2005 établis par la SAFER. L'utilisation de la BD Topo permet le dénombrement des bâtiments.

Commune de : **DEMOUVILLE**

Code INSEE : 14221

Aire de Caen

PROFIL COMMUNAL

Population 1975 :	1373	Nombre de logements 1975 :	416
Population 1999 :	3052	Nombre de logements 1999 :	1019
Evolution de la population :	122,3%	Evolution du nombre de logements :	145,0%

EVOLUTION DU BATI 1970-2005

	Nombre de bâtiments		Evolution 1970 - 2005		
	1970	2005	nombre d'entités	en %	
Bâti à usage d'habitation	Habitat groupé	356	788	432	121,3
	Habitat diffus	9	6	-3	-33,3
	Mitage (habitat isolé)	0	7	0	0,0
	TOTAL	365	801	436	119,5
Bâtiments industriels ou commerciaux	19	37	18	94,7	

Localisation du Bati dans les zones à risques et dans les zonages naturels et réglementaires

	Nombre de bâtiments		Evolution 1970 - 2005		
	1970	2005	nombre d'entités		
Risques naturels					
Localisation dans une Zone inondable	Habitation	5	5	0	
	Bâtiments industriels et commerciaux	0	0	0	
Localisation dans une Zone à remontée constatée de nappes	Habitation	0	0	0	
	Bâtiments industriels et commerciaux	0	0	0	
Localisation dans une Zone de prédispositions aux mouvements de terrain	Habitation	0	0	0	
	Bâtiments industriels et commerciaux	0	0	0	
Zonages naturels et réglementaires					
Localisation dans une Zone de Biodiversité très forte	Habitation	0	0	0	
	Bâtiments industriels et commerciaux	0	0	0	
Localisation dans une Zone de Biodiversité forte	Habitation	0	0	0	
	Bâtiments industriels et commerciaux	0	0	0	
Localisation dans un Parc Naturel Régional	Habitation	0	0	0	
	Bâtiments industriels et commerciaux	0	0	0	

Note : Les données présentées résultent du croisement des données de la BD Topo de l'IGN et des zonages 1970 - 2005 établis par la SAFER. L'utilisation de la BD Topo permet le dénombrement des bâtiments.

Commune de : **DOUVRES-LA-DELIVRANDE**

Code INSEE : 14228

Aire de Caen

PROFIL COMMUNAL

Population 1975 :	2356	Nombre de logements 1975 :	727
Population 1999 :	4809	Nombre de logements 1999 :	1663
Evolution de la population :	104,1 %	Evolution du nombre de logements :	128,7 %

EVOLUTION DU BATI 1970-2005

	Nombre de bâtiments		Evolution 1970 - 2005		
	1970	2005	nombre d'entités	en %	
Bâti à usage d'habitation	Habitat groupé	665	1217	552	83,0
	Habitat diffus	4	4	0	0,0
	Mitage (habitat isolé)	7	14	7	100,0
	TOTAL	676	1235	559	82,7
Bâtiments industriels ou commerciaux	47	94	47	100,0	

Localisation du Bati dans les zones à risques et dans les zonages naturels et réglementaires

		Nombre de bâtiments		Evolution 1970 - 2005	
		1970	2005	nombre d'entités	
Risques naturels					
Localisation dans une Zone inondable	Habitation	0	0	0	
	Bâtiments industriels et commerciaux	0	0	0	
Localisation dans une Zone à remontée constatée de nappes	Habitation	0	0	0	
	Bâtiments industriels et commerciaux	0	0	0	
Localisation dans une Zone de prédispositions aux mouvements de terrain	Habitation	0	0	0	
	Bâtiments industriels et commerciaux	0	0	0	
Zonages naturels et réglementaires					
Localisation dans une Zone de Biodiversité très forte	Habitation	0	0	0	
	Bâtiments industriels et commerciaux	0	0	0	
Localisation dans une Zone de Biodiversité forte	Habitation	0	0	0	
	Bâtiments industriels et commerciaux	0	0	0	
Localisation dans un Parc Naturel Régional	Habitation	0	0	0	
	Bâtiments industriels et commerciaux	0	0	0	

Note : Les données présentées résultent du croisement des données de la BD Topo de l'IGN et des zonages 1970 - 2005 établis par la SAFER. L'utilisation de la BD Topo permet le dénombrement des bâtiments.

Commune de : **EMIEVILLE**

Code INSEE : 14237

Aire de Caen

PROFIL COMMUNAL

Population 1975 :	255	Nombre de logements 1975 :	69
Population 1999 :	349	Nombre de logements 1999 :	116
Evolution de la population :	36,9%	Evolution du nombre de logements :	68,1%

EVOLUTION DU BATI 1970-2005

	Nombre de bâtiments		Evolution 1970 - 2005		
	1970	2005	nombre d'entités	en %	
Bâti à usage d'habitation	Habitat groupé	28	86	58	207,1
	Habitat diffus	16	18	2	12,5
	Mitage (habitat isolé)	12	12	0	0,0
	TOTAL	56	116	60	107,1
Bâtiments industriels ou commerciaux	21	29	8	38,1	

Localisation du Bati dans les zones à risques et dans les zonages naturels et réglementaires

		Nombre de bâtiments		Evolution 1970 - 2005	
		1970	2005	nombre d'entités	
Risques naturels					
Localisation dans une Zone inondable	Habitation	1	1	0	
	Bâtiments industriels et commerciaux	0	1	1	
Localisation dans une Zone à remontée constatée de nappes	Habitation	0	0	0	
	Bâtiments industriels et commerciaux	0	0	0	
Localisation dans une Zone de prédispositions aux mouvements de terrain	Habitation	0	0	0	
	Bâtiments industriels et commerciaux	0	0	0	
Zonages naturels et réglementaires					
Localisation dans une Zone de Biodiversité très forte	Habitation	0	0	0	
	Bâtiments industriels et commerciaux	0	0	0	
Localisation dans une Zone de Biodiversité forte	Habitation	1	1	0	
	Bâtiments industriels et commerciaux	0	0	0	
Localisation dans un Parc Naturel Régional	Habitation	0	0	0	
	Bâtiments industriels et commerciaux	0	0	0	

Note : Les données présentées résultent du croisement des données de la BD Topo de l'IGN et des zonages 1970 - 2005 établis par la SAFER. L'utilisation de la BD Topo permet le dénombrement des bâtiments.

Commune de : **EPRON**

Code INSEE : 14242

Aire de Caen

PROFIL COMMUNAL

Population 1975 :	568	Nombre de logements 1975 :	150
Population 1999 :	1755	Nombre de logements 1999 :	615
Evolution de la population :	209,0 %	Evolution du nombre de logements :	310,0 %

EVOLUTION DU BATI 1970-2005

	Nombre de bâtiments		Evolution 1970 - 2005		
	1970	2005	nombre d'entités	en %	
Bâti à usage d'habitation	Habitat groupé	155	406	251	161,9
	Habitat diffus	6	16	10	166,7
	Mitage (habitat isolé)	0	3	0	0,0
	TOTAL	161	425	264	164,0
Bâtiments industriels ou commerciaux	8	15	7	87,5	

Localisation du Bati dans les zones à risques et dans les zonages naturels et réglementaires

	Nombre de bâtiments		Evolution 1970 - 2005	
	1970	2005	nombre d'entités	
Risques naturels				
Localisation dans une Zone inondable	Habitation	0	0	0
	Bâtiments industriels et commerciaux	0	0	0
Localisation dans une Zone à remontée constatée de nappes	Habitation	0	0	0
	Bâtiments industriels et commerciaux	0	0	0
Localisation dans une Zone de prédispositions aux mouvements de terrain	Habitation	0	0	0
	Bâtiments industriels et commerciaux	0	0	0
Zonages naturels et réglementaires				
Localisation dans une Zone de Biodiversité très forte	Habitation	0	0	0
	Bâtiments industriels et commerciaux	0	0	0
Localisation dans une Zone de Biodiversité forte	Habitation	0	0	0
	Bâtiments industriels et commerciaux	0	0	0
Localisation dans un Parc Naturel Régional	Habitation	0	0	0
	Bâtiments industriels et commerciaux	0	0	0

Note : Les données présentées résultent du croisement des données de la BD Topo de l'IGN et des zonages 1970 - 2005 établis par la SAFER. L'utilisation de la BD Topo permet le dénombrement des bâtiments.

Commune de : **ESCOVILLE**

Code INSEE : 14246

Aire de Caen

PROFIL COMMUNAL

Population 1975 :	460	Nombre de logements 1975 :	122
Population 1999 :	626	Nombre de logements 1999 :	217
Evolution de la population :	36,1 %	Evolution du nombre de logements :	77,9 %

EVOLUTION DU BATI 1970-2005

	Nombre de bâtiments		Evolution 1970 - 2005		
	1970	2005	nombre d'entités	en %	
Bâti à usage d'habitation	Habitat groupé	96	176	80	83,3
	Habitat diffus	0	0	0	0,0
	Mitage (habitat isolé)	1	3	2	200,0
	TOTAL	97	179	82	84,5
Bâtiments industriels ou commerciaux	17	32	15	88,2	

Localisation du Bati dans les zones à risques et dans les zonages naturels et réglementaires

	Nombre de bâtiments		Evolution 1970 - 2005	
	1970	2005	nombre d'entités	
Risques naturels				
Localisation dans une Zone inondable	Habitation	0	0	0
	Bâtiments industriels et commerciaux	0	0	0
Localisation dans une Zone à remontée constatée de nappes	Habitation	0	0	0
	Bâtiments industriels et commerciaux	0	0	0
Localisation dans une Zone de prédispositions aux mouvements de terrain	Habitation	0	0	0
	Bâtiments industriels et commerciaux	0	0	0
Zonages naturels et réglementaires				
Localisation dans une Zone de Biodiversité très forte	Habitation	0	0	0
	Bâtiments industriels et commerciaux	0	0	0
Localisation dans une Zone de Biodiversité forte	Habitation	0	0	0
	Bâtiments industriels et commerciaux	0	0	0
Localisation dans un Parc Naturel Régional	Habitation	0	0	0
	Bâtiments industriels et commerciaux	0	0	0

Note : Les données présentées résultent du croisement des données de la BD Topo de l'IGN et des zonages 1970 - 2005 établis par la SAFER. L'utilisation de la BD Topo permet le dénombrement des bâtiments.

Commune de : **ESQUAY-NOTRE-DAME**

Code INSEE : 14249

Aire de Caen

PROFIL COMMUNAL

Population 1975 :	383	Nombre de logements 1975 :	108
Population 1999 :	907	Nombre de logements 1999 :	296
Evolution de la population :	136,8 %	Evolution du nombre de logements :	174,1 %

EVOLUTION DU BATI 1970-2005

	Nombre de bâtiments		Evolution 1970 - 2005		
	1970	2005	nombre d'entités	en %	
Bâti à usage d'habitation	Habitat groupé	165	294	129	78,2
	Habitat diffus	0	0	0	0,0
	Mitage (habitat isolé)	2	2	0	0,0
	TOTAL	167	296	129	77,2
Bâtiments industriels ou commerciaux	9	14	5	55,6	

Localisation du Bati dans les zones à risques et dans les zonages naturels et réglementaires

	Nombre de bâtiments		Evolution 1970 - 2005	
	1970	2005	nombre d'entités	
Risques naturels				
Localisation dans une Zone inondable	Habitation	1	3	2
	Bâtiments industriels et commerciaux	0	1	1
Localisation dans une Zone à remontée constatée de nappes	Habitation	0	0	0
	Bâtiments industriels et commerciaux	0	0	0
Localisation dans une Zone de prédispositions aux mouvements de terrain	Habitation	0	0	0
	Bâtiments industriels et commerciaux	0	0	0
Zonages naturels et réglementaires				
Localisation dans une Zone de Biodiversité très forte	Habitation	0	0	0
	Bâtiments industriels et commerciaux	0	0	0
Localisation dans une Zone de Biodiversité forte	Habitation	10	17	7
	Bâtiments industriels et commerciaux	0	1	1
Localisation dans un Parc Naturel Régional	Habitation	0	0	0
	Bâtiments industriels et commerciaux	0	0	0

Note : Les données présentées résultent du croisement des données de la BD Topo de l'IGN et des zonages 1970 - 2005 établis par la SAFER. L'utilisation de la BD Topo permet le dénombrement des bâtiments.

Commune de : **ESTREES-LA-CAMPAGNE**

Code INSEE : 14252

Aire de Caen

PROFIL COMMUNAL

Population 1975 :	172	Nombre de logements 1975 :	53
Population 1999 :	176	Nombre de logements 1999 :	69
Evolution de la population :	2,3%	Evolution du nombre de logements :	30,2%

EVOLUTION DU BATI 1970-2005

	Nombre de bâtiments		Evolution 1970 - 2005		
	1970	2005	nombre d'entités	en %	
Bâti à usage d'habitation	Habitat groupé	72	81	9	12,5
	Habitat diffus	18	21	3	16,7
	Mitage (habitat isolé)	6	10	4	66,7
	TOTAL	96	112	16	16,7
Bâtiments industriels ou commerciaux	17	34	17	100,0	

Localisation du Bati dans les zones à risques et dans les zonages naturels et réglementaires

	Nombre de bâtiments		Evolution 1970 - 2005	
	1970	2005	nombre d'entités	
Risques naturels				
Localisation dans une Zone inondable	Habitation	0	0	0
	Bâtiments industriels et commerciaux	0	0	0
Localisation dans une Zone à remontée constatée de nappes	Habitation	0	0	0
	Bâtiments industriels et commerciaux	0	0	0
Localisation dans une Zone de prédispositions aux mouvements de terrain	Habitation	0	0	0
	Bâtiments industriels et commerciaux	0	0	0
Zonages naturels et réglementaires				
Localisation dans une Zone de Biodiversité très forte	Habitation	0	0	0
	Bâtiments industriels et commerciaux	0	0	0
Localisation dans une Zone de Biodiversité forte	Habitation	0	0	0
	Bâtiments industriels et commerciaux	0	0	0
Localisation dans un Parc Naturel Régional	Habitation	0	0	0
	Bâtiments industriels et commerciaux	0	0	0

Note : Les données présentées résultent du croisement des données de la BD Topo de l'IGN et des zonages 1970 - 2005 établis par la SAFER. L'utilisation de la BD Topo permet le dénombrement des bâtiments.

Commune de : **ETERVILLE**

Code INSEE : 14254

Aire de Caen

PROFIL COMMUNAL

Population 1975 :	378	Nombre de logements 1975 :	109
Population 1999 :	1043	Nombre de logements 1999 :	358
Evolution de la population :	175,9%	Evolution du nombre de logements :	228,4%

EVOLUTION DU BATI 1970-2005

	Nombre de bâtiments		Evolution 1970 - 2005		
	1970	2005	nombre d'entités	en %	
Bâti à usage d'habitation	Habitat groupé	157	362	205	130,6
	Habitat diffus	0	0	0	0,0
	Mitage (habitat isolé)	0	5	0	0,0
	TOTAL	157	367	210	133,8
Bâtiments industriels ou commerciaux	30	40	10	33,3	

Localisation du Bati dans les zones à risques et dans les zonages naturels et réglementaires

	Nombre de bâtiments		Evolution 1970 - 2005	
	1970	2005	nombre d'entités	
Risques naturels				
Localisation dans une Zone inondable	Habitation	2	4	2
	Bâtiments industriels et commerciaux	0	0	0
Localisation dans une Zone à remontée constatée de nappes	Habitation	1	1	0
	Bâtiments industriels et commerciaux	2	3	1
Localisation dans une Zone de prédispositions aux mouvements de terrain	Habitation	0	0	0
	Bâtiments industriels et commerciaux	0	0	0
Zonages naturels et réglementaires				
Localisation dans une Zone de Biodiversité très forte	Habitation	0	0	0
	Bâtiments industriels et commerciaux	0	0	0
Localisation dans une Zone de Biodiversité forte	Habitation	8	11	3
	Bâtiments industriels et commerciaux	0	0	0
Localisation dans un Parc Naturel Régional	Habitation	0	0	0
	Bâtiments industriels et commerciaux	0	0	0

Note : Les données présentées résultent du croisement des données de la BD Topo de l'IGN et des zonages 1970 - 2005 établis par la SAFER. L'utilisation de la BD Topo permet le dénombrement des bâtiments.

Commune de : **EVRECY**

Code INSEE : 14257

Aire de Caen

PROFIL COMMUNAL

Population 1975 :	828	Nombre de logements 1975 :	242
Population 1999 :	1263	Nombre de logements 1999 :	468
Evolution de la population :	52,5 %	Evolution du nombre de logements :	93,4 %

EVOLUTION DU BATI 1970-2005

	Nombre de bâtiments		Evolution 1970 - 2005		
	1970	2005	nombre d'entités	en %	
Bâti à usage d'habitation	Habitat groupé	261	409	148	56,7
	Habitat diffus	21	22	1	4,8
	Mitage (habitat isolé)	6	21	15	250,0
	TOTAL	288	452	164	56,9
Bâtiments industriels ou commerciaux	27	46	19	70,4	

Localisation du Bati dans les zones à risques et dans les zonages naturels et réglementaires

	Nombre de bâtiments		Evolution 1970 - 2005		
	1970	2005	nombre d'entités		
Risques naturels					
Localisation dans une Zone inondable	Habitation	6	8	2	
	Bâtiments industriels et commerciaux	1	3	2	
Localisation dans une Zone à remontée constatée de nappes	Habitation	0	0	0	
	Bâtiments industriels et commerciaux	0	0	0	
Localisation dans une Zone de prédispositions aux mouvements de terrain	Habitation	0	0	0	
	Bâtiments industriels et commerciaux	0	0	0	
Zonages naturels et réglementaires					
Localisation dans une Zone de Biodiversité très forte	Habitation	0	0	0	
	Bâtiments industriels et commerciaux	0	0	0	
Localisation dans une Zone de Biodiversité forte	Habitation	4	7	3	
	Bâtiments industriels et commerciaux	1	2	1	
Localisation dans un Parc Naturel Régional	Habitation	0	0	0	
	Bâtiments industriels et commerciaux	0	0	0	

Note : Les données présentées résultent du croisement des données de la BD Topo de l'IGN et des zonages 1970 - 2005 établis par la SAFER. L'utilisation de la BD Topo permet le dénombrement des bâtiments.

Commune de : **FEUGUEROLLES-BULLY**

Code INSEE : 14266

Aire de Caen

PROFIL COMMUNAL

Population 1975 :	612	Nombre de logements 1975 :	195
Population 1999 :	1125	Nombre de logements 1999 :	382
Evolution de la population :	83,8 %	Evolution du nombre de logements :	95,9 %

EVOLUTION DU BATI 1970-2005

	Nombre de bâtiments		Evolution 1970 - 2005		
	1970	2005	nombre d'entités	en %	
Bâti à usage d'habitation	Habitat groupé	175	335	160	91,4
	Habitat diffus	15	9	-6	-40,0
	Mitage (habitat isolé)	29	37	8	27,6
	TOTAL	219	381	162	74,0
Bâtiments industriels ou commerciaux	20	29	9	45,0	

Localisation du Bati dans les zones à risques et dans les zonages naturels et réglementaires

	Nombre de bâtiments		Evolution 1970 - 2005	
	1970	2005	nombre d'entités	
Risques naturels				
Localisation dans une Zone inondable	Habitation	12	11	-1
	Bâtiments industriels et commerciaux	2	3	1
Localisation dans une Zone à remontée constatée de nappes	Habitation	0	0	0
	Bâtiments industriels et commerciaux	0	0	0
Localisation dans une Zone de prédispositions aux mouvements de terrain	Habitation	1	1	0
	Bâtiments industriels et commerciaux	0	0	0
Zonages naturels et réglementaires				
Localisation dans une Zone de Biodiversité très forte	Habitation	0	0	0
	Bâtiments industriels et commerciaux	0	0	0
Localisation dans une Zone de Biodiversité forte	Habitation	22	20	-2
	Bâtiments industriels et commerciaux	10	17	7
Localisation dans un Parc Naturel Régional	Habitation	0	0	0
	Bâtiments industriels et commerciaux	0	0	0

Note : Les données présentées résultent du croisement des données de la BD Topo de l'IGN et des zonages 1970 - 2005 établis par la SAFER. L'utilisation de la BD Topo permet le dénombrement des bâtiments.

Commune de : **FIERVILLE-BRAY**

Code INSEE : 14268

Aire de Caen

PROFIL COMMUNAL

Population 1975 :	237	Nombre de logements 1975 :	103
Population 1999 :	426	Nombre de logements 1999 :	153
Evolution de la population :	79,7 %	Evolution du nombre de logements :	48,5 %

EVOLUTION DU BATI 1970-2005

	Nombre de bâtiments		Evolution 1970 - 2005		
	1970	2005	nombre d'entités	en %	
Bâti à usage d'habitation	Habitat groupé	79	106	27	34,2
	Habitat diffus	46	71	25	54,3
	Mitage (habitat isolé)	15	30	15	100,0
	TOTAL	140	207	67	47,9
Bâtiments industriels ou commerciaux	13	30	17	130,8	

Localisation du Bati dans les zones à risques et dans les zonages naturels et réglementaires

	Nombre de bâtiments		Evolution 1970 - 2005		
	1970	2005	nombre d'entités		
Risques naturels					
Localisation dans une Zone inondable	Habitation	3	9	6	
	Bâtiments industriels et commerciaux	0	0	0	
Localisation dans une Zone à remontée constatée de nappes	Habitation	0	1	1	
	Bâtiments industriels et commerciaux	1	1	0	
Localisation dans une Zone de prédispositions aux mouvements de terrain	Habitation	0	0	0	
	Bâtiments industriels et commerciaux	0	0	0	
Zonages naturels et réglementaires					
Localisation dans une Zone de Biodiversité très forte	Habitation	0	0	0	
	Bâtiments industriels et commerciaux	0	0	0	
Localisation dans une Zone de Biodiversité forte	Habitation	0	0	0	
	Bâtiments industriels et commerciaux	0	0	0	
Localisation dans un Parc Naturel Régional	Habitation	0	0	0	
	Bâtiments industriels et commerciaux	0	0	0	

Note : Les données présentées résultent du croisement des données de la BD Topo de l'IGN et des zonages 1970 - 2005 établis par la SAFER. L'utilisation de la BD Topo permet le dénombrement des bâtiments.

Commune de : **FLEURY-SUR-ORNE**

Code INSEE : 14271

Aire de Caen

PROFIL COMMUNAL

Population 1975 :	2861	Nombre de logements 1975 :	929
Population 1999 :	4231	Nombre de logements 1999 :	1715
Evolution de la population :	47,9%	Evolution du nombre de logements :	84,6%

EVOLUTION DU BATI 1970-2005

	Nombre de bâtiments		Evolution 1970 - 2005		
	1970	2005	nombre d'entités	en %	
Bâti à usage d'habitation	Habitat groupé	439	739	300	68,3
	Habitat diffus	36	47	11	30,6
	Mitage (habitat isolé)	2	7	5	250,0
	TOTAL	477	793	316	66,2
Bâtiments industriels ou commerciaux	51	75	24	47,1	

Localisation du Bati dans les zones à risques et dans les zonages naturels et réglementaires

	Nombre de bâtiments		Evolution 1970 - 2005	
	1970	2005	nombre d'entités	
Risques naturels				
Localisation dans une Zone inondable	Habitation	59	68	9
	Bâtiments industriels et commerciaux	17	17	0
Localisation dans une Zone à remontée constatée de nappes	Habitation	0	0	0
	Bâtiments industriels et commerciaux	0	0	0
Localisation dans une Zone de prédispositions aux mouvements de terrain	Habitation	4	4	0
	Bâtiments industriels et commerciaux	0	0	0
Zonages naturels et réglementaires				
Localisation dans une Zone de Biodiversité très forte	Habitation	0	0	0
	Bâtiments industriels et commerciaux	0	0	0
Localisation dans une Zone de Biodiversité forte	Habitation	11	11	0
	Bâtiments industriels et commerciaux	0	3	3
Localisation dans un Parc Naturel Régional	Habitation	0	0	0
	Bâtiments industriels et commerciaux	0	0	0

Note : Les données présentées résultent du croisement des données de la BD Topo de l'IGN et des zonages 1970 - 2005 établis par la SAFER. L'utilisation de la BD Topo permet le dénombrement des bâtiments.

Commune de : **FONTAINE-ETOUPEFOUR**

Code INSEE : 14274

Aire de Caen

PROFIL COMMUNAL

Population 1975 :	960	Nombre de logements 1975 :	266
Population 1999 :	1676	Nombre de logements 1999 :	586
Evolution de la population :	74,6%	Evolution du nombre de logements :	120,3%

EVOLUTION DU BATI 1970-2005

	Nombre de bâtiments		Evolution 1970 - 2005		
	1970	2005	nombre d'entités	en %	
Bâti à usage d'habitation	Habitat groupé	217	501	284	130,9
	Habitat diffus	21	30	9	42,9
	Mitage (habitat isolé)	2	7	5	250,0
	TOTAL	240	538	298	124,2
Bâtiments industriels ou commerciaux	19	22	3	15,8	

Localisation du Bati dans les zones à risques et dans les zonages naturels et réglementaires

	Nombre de bâtiments		Evolution 1970 - 2005	
	1970	2005	nombre d'entités	
Risques naturels				
Localisation dans une Zone inondable	Habitation	0	0	0
	Bâtiments industriels et commerciaux	0	0	0
Localisation dans une Zone à remontée constatée de nappes	Habitation	1	1	0
	Bâtiments industriels et commerciaux	0	0	0
Localisation dans une Zone de prédispositions aux mouvements de terrain	Habitation	0	1	1
	Bâtiments industriels et commerciaux	0	0	0
Zonages naturels et réglementaires				
Localisation dans une Zone de Biodiversité très forte	Habitation	0	0	0
	Bâtiments industriels et commerciaux	0	0	0
Localisation dans une Zone de Biodiversité forte	Habitation	0	9	9
	Bâtiments industriels et commerciaux	0	0	0
Localisation dans un Parc Naturel Régional	Habitation	0	0	0
	Bâtiments industriels et commerciaux	0	0	0

Note : Les données présentées résultent du croisement des données de la BD Topo de l'IGN et des zonages 1970 - 2005 établis par la SAFER. L'utilisation de la BD Topo permet le dénombrement des bâtiments.

Commune de : **FONTAINE-HENRY**

Code INSEE : 14275

Aire de Caen

PROFIL COMMUNAL

Population 1975 :	364	Nombre de logements 1975 :	111
Population 1999 :	517	Nombre de logements 1999 :	176
Evolution de la population :	42,0 %	Evolution du nombre de logements :	58,6 %

EVOLUTION DU BATI 1970-2005

	Nombre de bâtiments		Evolution 1970 - 2005		
	1970	2005	nombre d'entités	en %	
Bâti à usage d'habitation	Habitat groupé	103	138	35	34,0
	Habitat diffus	49	45	-4	-8,2
	Mitage (habitat isolé)	7	17	10	142,9
	TOTAL	159	200	41	25,8
Bâtiments industriels ou commerciaux	21	19	-2	-9,5	

Localisation du Bati dans les zones à risques et dans les zonages naturels et réglementaires

	Nombre de bâtiments		Evolution 1970 - 2005 nombre d'entités	
	1970	2005		
Risques naturels				
Localisation dans une Zone inondable	Habitation	21	30	9
	Bâtiments industriels et commerciaux	4	4	0
Localisation dans une Zone à remontée constatée de nappes	Habitation	0	0	0
	Bâtiments industriels et commerciaux	0	0	0
Localisation dans une Zone de prédispositions aux mouvements de terrain	Habitation	0	0	0
	Bâtiments industriels et commerciaux	0	0	0
Zonages naturels et réglementaires				
Localisation dans une Zone de Biodiversité très forte	Habitation	0	0	0
	Bâtiments industriels et commerciaux	0	0	0
Localisation dans une Zone de Biodiversité forte	Habitation	41	63	22
	Bâtiments industriels et commerciaux	12	12	0
Localisation dans un Parc Naturel Régional	Habitation	0	0	0
	Bâtiments industriels et commerciaux	0	0	0

Note : Les données présentées résultent du croisement des données de la BD Topo de l'IGN et des zonages 1970 - 2005 établis par la SAFER. L'utilisation de la BD Topo permet le dénombrement des bâtiments.

Commune de : **FONTENAY-LE-MARMION**

Code INSEE : 14277

Aire de Caen

PROFIL COMMUNAL

Population 1975 :	1262	Nombre de logements 1975 :	343
Population 1999 :	1470	Nombre de logements 1999 :	539
Evolution de la population :	16,5%	Evolution du nombre de logements :	57,1%

EVOLUTION DU BATI 1970-2005

	Nombre de bâtiments		Evolution 1970 - 2005		
	1970	2005	nombre d'entités	en %	
Bâti à usage d'habitation	Habitat groupé	259	435	176	68,0
	Habitat diffus	28	43	15	53,6
	Mitage (habitat isolé)	9	19	10	111,1
	TOTAL	296	497	201	67,9
Bâtiments industriels ou commerciaux	48	90	42	87,5	

Localisation du Bati dans les zones à risques et dans les zonages naturels et réglementaires

		Nombre de bâtiments		Evolution 1970 - 2005	
		1970	2005	nombre d'entités	
Risques naturels					
Localisation dans une Zone inondable	Habitation	0	0	0	
	Bâtiments industriels et commerciaux	0	0	0	
Localisation dans une Zone à remontée constatée de nappes	Habitation	0	0	0	
	Bâtiments industriels et commerciaux	0	0	0	
Localisation dans une Zone de prédispositions aux mouvements de terrain	Habitation	0	1	1	
	Bâtiments industriels et commerciaux	1	1	0	
Zonages naturels et réglementaires					
Localisation dans une Zone de Biodiversité très forte	Habitation	0	0	0	
	Bâtiments industriels et commerciaux	0	0	0	
Localisation dans une Zone de Biodiversité forte	Habitation	1	5	4	
	Bâtiments industriels et commerciaux	1	3	2	
Localisation dans un Parc Naturel Régional	Habitation	0	0	0	
	Bâtiments industriels et commerciaux	0	0	0	

Note : Les données présentées résultent du croisement des données de la BD Topo de l'IGN et des zonages 1970 - 2005 établis par la SAFER. L'utilisation de la BD Topo permet le dénombrement des bâtiments.

Commune de : **FRENOUVILLE**

Code INSEE : 14287

Aire de Caen

PROFIL COMMUNAL

Population 1975 :	938	Nombre de logements 1975 :	279
Population 1999 :	1478	Nombre de logements 1999 :	509
Evolution de la population :	57,6 %	Evolution du nombre de logements :	82,4 %

EVOLUTION DU BATI 1970-2005

	Nombre de bâtiments		Evolution 1970 - 2005		
	1970	2005	nombre d'entités	en %	
Bâti à usage d'habitation	Habitat groupé	316	504	188	59,5
	Habitat diffus	27	35	8	29,6
	Mitage (habitat isolé)	3	6	3	100,0
	TOTAL	346	545	199	57,5
Bâtiments industriels ou commerciaux	23	50	27	117,4	

Localisation du Bati dans les zones à risques et dans les zonages naturels et réglementaires

		Nombre de bâtiments		Evolution 1970 - 2005	
		1970	2005	nombre d'entités	
Risques naturels					
Localisation dans une Zone inondable	Habitation	0	0	0	
	Bâtiments industriels et commerciaux	0	0	0	
Localisation dans une Zone à remontée constatée de nappes	Habitation	0	0	0	
	Bâtiments industriels et commerciaux	0	0	0	
Localisation dans une Zone de prédispositions aux mouvements de terrain	Habitation	0	0	0	
	Bâtiments industriels et commerciaux	0	0	0	
Zonages naturels et réglementaires					
Localisation dans une Zone de Biodiversité très forte	Habitation	0	0	0	
	Bâtiments industriels et commerciaux	0	0	0	
Localisation dans une Zone de Biodiversité forte	Habitation	0	0	0	
	Bâtiments industriels et commerciaux	0	0	0	
Localisation dans un Parc Naturel Régional	Habitation	0	0	0	
	Bâtiments industriels et commerciaux	0	0	0	

Note : Les données présentées résultent du croisement des données de la BD Topo de l'IGN et des zonages 1970 - 2005 établis par la SAFER. L'utilisation de la BD Topo permet le dénombrement des bâtiments.

Commune de : **LE FRESNE-CAMILLY**

Code INSEE : 14288

Aire de Caen

PROFIL COMMUNAL

Population 1975 :	464	Nombre de logements 1975 :	141
Population 1999 :	787	Nombre de logements 1999 :	279
Evolution de la population :	69,6 %	Evolution du nombre de logements :	97,9 %

EVOLUTION DU BATI 1970-2005

	Nombre de bâtiments		Evolution 1970 - 2005		
	1970	2005	nombre d'entités	en %	
Bâti à usage d'habitation	Habitat groupé	94	206	112	119,1
	Habitat diffus	66	94	28	42,4
	Mitage (habitat isolé)	10	22	12	120,0
	TOTAL	170	322	152	89,4
Bâtiments industriels ou commerciaux	14	22	8	57,1	

Localisation du Bati dans les zones à risques et dans les zonages naturels et réglementaires

		Nombre de bâtiments		Evolution 1970 - 2005	
		1970	2005	nombre d'entités	
Risques naturels					
Localisation dans une Zone inondable	Habitation	0	0	0	
	Bâtiments industriels et commerciaux	0	0	0	
Localisation dans une Zone à remontée constatée de nappes	Habitation	0	1	1	
	Bâtiments industriels et commerciaux	0	0	0	
Localisation dans une Zone de prédispositions aux mouvements de terrain	Habitation	0	0	0	
	Bâtiments industriels et commerciaux	0	0	0	
Zonages naturels et réglementaires					
Localisation dans une Zone de Biodiversité très forte	Habitation	0	0	0	
	Bâtiments industriels et commerciaux	0	0	0	
Localisation dans une Zone de Biodiversité forte	Habitation	0	0	0	
	Bâtiments industriels et commerciaux	0	0	0	
Localisation dans un Parc Naturel Régional	Habitation	0	0	0	
	Bâtiments industriels et commerciaux	0	0	0	

Note : Les données présentées résultent du croisement des données de la BD Topo de l'IGN et des zonages 1970 - 2005 établis par la SAFER. L'utilisation de la BD Topo permet le dénombrement des bâtiments.

Commune de : **FRESNEY-LE-PUCEUX**

Code INSEE : 14290

Aire de Caen

PROFIL COMMUNAL

Population 1975 :	534	Nombre de logements 1975 :	175
Population 1999 :	657	Nombre de logements 1999 :	231
Evolution de la population :	23,0 %	Evolution du nombre de logements :	32,0 %

EVOLUTION DU BATI 1970-2005

	Nombre de bâtiments		Evolution 1970 - 2005		
	1970	2005	nombre d'entités	en %	
Bâti à usage d'habitation	Habitat groupé	97	127	30	30,9
	Habitat diffus	105	134	29	27,6
	Mitage (habitat isolé)	21	37	16	76,2
	TOTAL	223	298	75	33,6
Bâtiments industriels ou commerciaux	28	44	16	57,1	

Localisation du Bati dans les zones à risques et dans les zonages naturels et réglementaires

	Nombre de bâtiments		Evolution 1970 - 2005	
	1970	2005	nombre d'entités	
Risques naturels				
Localisation dans une Zone inondable	Habitation	51	56	5
	Bâtiments industriels et commerciaux	3	3	0
Localisation dans une Zone à remontée constatée de nappes	Habitation	0	0	0
	Bâtiments industriels et commerciaux	0	0	0
Localisation dans une Zone de prédispositions aux mouvements de terrain	Habitation	10	13	3
	Bâtiments industriels et commerciaux	0	2	2
Zonages naturels et réglementaires				
Localisation dans une Zone de Biodiversité très forte	Habitation	0	0	0
	Bâtiments industriels et commerciaux	1	1	0
Localisation dans une Zone de Biodiversité forte	Habitation	177	215	38
	Bâtiments industriels et commerciaux	14	17	3
Localisation dans un Parc Naturel Régional	Habitation	0	0	0
	Bâtiments industriels et commerciaux	0	0	0

Note : Les données présentées résultent du croisement des données de la BD Topo de l'IGN et des zonages 1970 - 2005 établis par la SAFER. L'utilisation de la BD Topo permet le dénombrement des bâtiments.

Commune de : **FRESNEY-LE-VIEUX**

Code INSEE : 14291

Aire de Caen

PROFIL COMMUNAL

Population 1975 :	175	Nombre de logements 1975 :	48
Population 1999 :	209	Nombre de logements 1999 :	78
Evolution de la population :	19,4 %	Evolution du nombre de logements :	62,5 %

EVOLUTION DU BATI 1970-2005

	Nombre de bâtiments		Evolution 1970 - 2005		
	1970	2005	nombre d'entités	en %	
Bâti à usage d'habitation	Habitat groupé	71	82	11	15,5
	Habitat diffus	11	19	8	72,7
	Mitage (habitat isolé)	7	8	1	14,3
	TOTAL	89	109	20	22,5
Bâtiments industriels ou commerciaux	14	15	1	7,1	

Localisation du Bati dans les zones à risques et dans les zonages naturels et réglementaires

	Nombre de bâtiments		Evolution 1970 - 2005		
	1970	2005	nombre d'entités		
Risques naturels					
Localisation dans une Zone inondable	Habitation	0	0	0	
	Bâtiments industriels et commerciaux	0	0	0	
Localisation dans une Zone à remontée constatée de nappes	Habitation	0	0	0	
	Bâtiments industriels et commerciaux	0	0	0	
Localisation dans une Zone de prédispositions aux mouvements de terrain	Habitation	0	0	0	
	Bâtiments industriels et commerciaux	0	0	0	
Zonages naturels et réglementaires					
Localisation dans une Zone de Biodiversité très forte	Habitation	0	0	0	
	Bâtiments industriels et commerciaux	0	0	0	
Localisation dans une Zone de Biodiversité forte	Habitation	0	0	0	
	Bâtiments industriels et commerciaux	0	0	0	
Localisation dans un Parc Naturel Régional	Habitation	0	0	0	
	Bâtiments industriels et commerciaux	0	0	0	

Note : Les données présentées résultent du croisement des données de la BD Topo de l'IGN et des zonages 1970 - 2005 établis par la SAFER. L'utilisation de la BD Topo permet le dénombrement des bâtiments.

Commune de : **GARCELLES-SECQUEVILLE**

Code INSEE : 14294

Aire de Caen

PROFIL COMMUNAL

Population 1975 :	296	Nombre de logements 1975 :	88
Population 1999 :	505	Nombre de logements 1999 :	168
Evolution de la population :	70,6%	Evolution du nombre de logements :	90,9%

EVOLUTION DU BATI 1970-2005

	Nombre de bâtiments		Evolution 1970 - 2005		
	1970	2005	nombre d'entités	en %	
Bâti à usage d'habitation	Habitat groupé	122	245	123	100,8
	Habitat diffus	1	1	0	0,0
	Mitage (habitat isolé)	4	7	3	75,0
	TOTAL	127	253	126	99,2
Bâtiments industriels ou commerciaux	11	22	11	100,0	

Localisation du Bati dans les zones à risques et dans les zonages naturels et réglementaires

	Nombre de bâtiments		Evolution 1970 - 2005	
	1970	2005	nombre d'entités	
Risques naturels				
Localisation dans une Zone inondable	Habitation	0	0	0
	Bâtiments industriels et commerciaux	0	0	0
Localisation dans une Zone à remontée constatée de nappes	Habitation	0	0	0
	Bâtiments industriels et commerciaux	0	0	0
Localisation dans une Zone de prédispositions aux mouvements de terrain	Habitation	0	0	0
	Bâtiments industriels et commerciaux	0	0	0
Zonages naturels et réglementaires				
Localisation dans une Zone de Biodiversité très forte	Habitation	0	0	0
	Bâtiments industriels et commerciaux	0	0	0
Localisation dans une Zone de Biodiversité forte	Habitation	0	0	0
	Bâtiments industriels et commerciaux	0	0	0
Localisation dans un Parc Naturel Régional	Habitation	0	0	0
	Bâtiments industriels et commerciaux	0	0	0

Note : Les données présentées résultent du croisement des données de la BD Topo de l'IGN et des zonages 1970 - 2005 établis par la SAFER. L'utilisation de la BD Topo permet le dénombrement des bâtiments.

Commune de : **GAVRUS**

Code INSEE : 14297

Aire de Caen

PROFIL COMMUNAL

Population 1975 :	127	Nombre de logements 1975 :	40
Population 1999 :	218	Nombre de logements 1999 :	68
Evolution de la population :	71,7%	Evolution du nombre de logements :	70,0%

EVOLUTION DU BATI 1970-2005

	Nombre de bâtiments		Evolution 1970 - 2005		
	1970	2005	nombre d'entités	en %	
Bâti à usage d'habitation	Habitat groupé	47	78	31	66,0
	Habitat diffus	0	0	0	0,0
	Mitage (habitat isolé)	3	5	2	66,7
	TOTAL	50	83	33	66,0
Bâtiments industriels ou commerciaux	6	6	0	0,0	

Localisation du Bati dans les zones à risques et dans les zonages naturels et réglementaires

	Nombre de bâtiments		Evolution 1970 - 2005	
	1970	2005	nombre d'entités	
Risques naturels				
Localisation dans une Zone inondable	Habitation	0	0	0
	Bâtiments industriels et commerciaux	0	0	0
Localisation dans une Zone à remontée constatée de nappes	Habitation	0	0	0
	Bâtiments industriels et commerciaux	0	0	0
Localisation dans une Zone de prédispositions aux mouvements de terrain	Habitation	0	0	0
	Bâtiments industriels et commerciaux	0	0	0
Zonages naturels et réglementaires				
Localisation dans une Zone de Biodiversité très forte	Habitation	0	0	0
	Bâtiments industriels et commerciaux	0	0	0
Localisation dans une Zone de Biodiversité forte	Habitation	3	3	0
	Bâtiments industriels et commerciaux	0	0	0
Localisation dans un Parc Naturel Régional	Habitation	0	0	0
	Bâtiments industriels et commerciaux	0	0	0

Note : Les données présentées résultent du croisement des données de la BD Topo de l'IGN et des zonages 1970 - 2005 établis par la SAFER. L'utilisation de la BD Topo permet le dénombrement des bâtiments.

Commune de : **GIBERVILLE**

Code INSEE : 14301

Aire de Caen

PROFIL COMMUNAL

Population 1975 :	3560	Nombre de logements 1975 :	1025
Population 1999 :	4606	Nombre de logements 1999 :	1741
Evolution de la population :	29,4 %	Evolution du nombre de logements :	69,9 %

EVOLUTION DU BATI 1970-2005

	Nombre de bâtiments		Evolution 1970 - 2005		
	1970	2005	nombre d'entités	en %	
Bâti à usage d'habitation	Habitat groupé	665	1027	362	54,4
	Habitat diffus	0	0	0	0,0
	Mitage (habitat isolé)	1	5	4	400,0
	TOTAL	666	1032	366	55,0
Bâtiments industriels ou commerciaux	67	136	69	103,0	

Localisation du Bati dans les zones à risques et dans les zonages naturels et réglementaires

	Nombre de bâtiments		Evolution 1970 - 2005		
	1970	2005	nombre d'entités		
Risques naturels					
Localisation dans une Zone inondable	Habitation	41	42	1	
	Bâtiments industriels et commerciaux	5	6	1	
Localisation dans une Zone à remontée constatée de nappes	Habitation	0	0	0	
	Bâtiments industriels et commerciaux	1	2	1	
Localisation dans une Zone de prédispositions aux mouvements de terrain	Habitation	0	0	0	
	Bâtiments industriels et commerciaux	0	0	0	
Zonages naturels et réglementaires					
Localisation dans une Zone de Biodiversité très forte	Habitation	0	0	0	
	Bâtiments industriels et commerciaux	0	0	0	
Localisation dans une Zone de Biodiversité forte	Habitation	0	0	0	
	Bâtiments industriels et commerciaux	0	0	0	
Localisation dans un Parc Naturel Régional	Habitation	0	0	0	
	Bâtiments industriels et commerciaux	0	0	0	

Note : Les données présentées résultent du croisement des données de la BD Topo de l'IGN et des zonages 1970 - 2005 établis par la SAFER. L'utilisation de la BD Topo permet le dénombrement des bâtiments.

Commune de : **GONNEVILLE-EN-AUGE**

Code INSEE : 14306

Aire de Caen

PROFIL COMMUNAL

Population 1975 :	229	Nombre de logements 1975 :	121
Population 1999 :	351	Nombre de logements 1999 :	173
Evolution de la population :	53,3 %	Evolution du nombre de logements :	43,0 %

EVOLUTION DU BATI 1970-2005

	Nombre de bâtiments		Evolution 1970 - 2005		
	1970	2005	nombre d'entités	en %	
Bâti à usage d'habitation	Habitat groupé	71	147	76	107,0
	Habitat diffus	6	17	11	183,3
	Mitage (habitat isolé)	31	48	17	54,8
	TOTAL	108	212	104	96,3
Bâtiments industriels ou commerciaux	28	44	16	57,1	

Localisation du Bati dans les zones à risques et dans les zonages naturels et réglementaires

		Nombre de bâtiments		Evolution 1970 - 2005	
		1970	2005	nombre d'entités	
Risques naturels					
Localisation dans une Zone inondable	Habitation	9	10	1	
	Bâtiments industriels et commerciaux	0	0	0	
Localisation dans une Zone à remontée constatée de nappes	Habitation	0	0	0	
	Bâtiments industriels et commerciaux	0	0	0	
Localisation dans une Zone de prédispositions aux mouvements de terrain	Habitation	0	0	0	
	Bâtiments industriels et commerciaux	0	0	0	
Zonages naturels et réglementaires					
Localisation dans une Zone de Biodiversité très forte	Habitation	0	0	0	
	Bâtiments industriels et commerciaux	0	0	0	
Localisation dans une Zone de Biodiversité forte	Habitation	3	3	0	
	Bâtiments industriels et commerciaux	0	0	0	
Localisation dans un Parc Naturel Régional	Habitation	0	0	0	
	Bâtiments industriels et commerciaux	0	0	0	

Note : Les données présentées résultent du croisement des données de la BD Topo de l'IGN et des zonages 1970 - 2005 établis par la SAFER. L'utilisation de la BD Topo permet le dénombrement des bâtiments.

Commune de : **GOUVIX**

Code INSEE : 14309

Aire de Caen

PROFIL COMMUNAL

Population 1975 :	772	Nombre de logements 1975 :	199
Population 1999 :	819	Nombre de logements 1999 :	287
Evolution de la population :	6,1%	Evolution du nombre de logements :	44,2%

EVOLUTION DU BATI 1970-2005

	Nombre de bâtiments		Evolution 1970 - 2005		
	1970	2005	nombre d'entités	en %	
Bâti à usage d'habitation	Habitat groupé	164	211	47	28,7
	Habitat diffus	27	32	5	18,5
	Mitage (habitat isolé)	9	18	9	100,0
	TOTAL	200	261	61	30,5
Bâtiments industriels ou commerciaux	13	17	4	30,8	

Localisation du Bati dans les zones à risques et dans les zonages naturels et réglementaires

	Nombre de bâtiments		Evolution 1970 - 2005	
	1970	2005	nombre d'entités	
Risques naturels				
Localisation dans une Zone inondable	Habitation	0	1	1
	Bâtiments industriels et commerciaux	0	0	0
Localisation dans une Zone à remontée constatée de nappes	Habitation	0	0	0
	Bâtiments industriels et commerciaux	0	0	0
Localisation dans une Zone de prédispositions aux mouvements de terrain	Habitation	0	0	0
	Bâtiments industriels et commerciaux	0	0	0
Zonages naturels et réglementaires				
Localisation dans une Zone de Biodiversité très forte	Habitation	0	0	0
	Bâtiments industriels et commerciaux	0	0	0
Localisation dans une Zone de Biodiversité forte	Habitation	1	6	5
	Bâtiments industriels et commerciaux	0	0	0
Localisation dans un Parc Naturel Régional	Habitation	0	0	0
	Bâtiments industriels et commerciaux	0	0	0

Note : Les données présentées résultent du croisement des données de la BD Topo de l'IGN et des zonages 1970 - 2005 établis par la SAFER. L'utilisation de la BD Topo permet le dénombrement des bâtiments.

Commune de : **GRAINVILLE-LANGANNERIE**

Code INSEE : 14310

Aire de Caen

PROFIL COMMUNAL

Population 1975 :	539	Nombre de logements 1975 :	147
Population 1999 :	522	Nombre de logements 1999 :	195
Evolution de la population :	-3,2%	Evolution du nombre de logements :	32,7%

EVOLUTION DU BATI 1970-2005

	Nombre de bâtiments		Evolution 1970 - 2005		
	1970	2005	nombre d'entités	en %	
Bâti à usage d'habitation	Habitat groupé	166	208	42	25,3
	Habitat diffus	13	27	14	107,7
	Mitage (habitat isolé)	6	11	5	83,3
	TOTAL	185	246	61	33,0
Bâtiments industriels ou commerciaux	11	26	15	136,4	

Localisation du Bati dans les zones à risques et dans les zonages naturels et réglementaires

	Nombre de bâtiments		Evolution 1970 - 2005		
	1970	2005	nombre d'entités		
Risques naturels					
Localisation dans une Zone inondable	Habitation	0	0	0	
	Bâtiments industriels et commerciaux	0	0	0	
Localisation dans une Zone à remontée constatée de nappes	Habitation	3	3	0	
	Bâtiments industriels et commerciaux	0	0	0	
Localisation dans une Zone de prédispositions aux mouvements de terrain	Habitation	0	0	0	
	Bâtiments industriels et commerciaux	0	0	0	
Zonages naturels et réglementaires					
Localisation dans une Zone de Biodiversité très forte	Habitation	0	0	0	
	Bâtiments industriels et commerciaux	0	0	0	
Localisation dans une Zone de Biodiversité forte	Habitation	0	0	0	
	Bâtiments industriels et commerciaux	0	0	0	
Localisation dans un Parc Naturel Régional	Habitation	0	0	0	
	Bâtiments industriels et commerciaux	0	0	0	

Note : Les données présentées résultent du croisement des données de la BD Topo de l'IGN et des zonages 1970 - 2005 établis par la SAFER. L'utilisation de la BD Topo permet le dénombrement des bâtiments.

Commune de : **GRAINVILLE-SUR-ODON**

Code INSEE : 14311

Aire de Caen

PROFIL COMMUNAL

Population 1975 :	281	Nombre de logements 1975 :	93
Population 1999 :	967	Nombre de logements 1999 :	293
Evolution de la population :	244,1 %	Evolution du nombre de logements :	215,1 %

EVOLUTION DU BATI 1970-2005

	Nombre de bâtiments		Evolution 1970 - 2005		
	1970	2005	nombre d'entités	en %	
Bâti à usage d'habitation	Habitat groupé	75	277	202	269,3
	Habitat diffus	21	39	18	85,7
	Mitage (habitat isolé)	20	36	16	80,0
	TOTAL	116	352	236	203,4
Bâtiments industriels ou commerciaux	16	20	4	25,0	

Localisation du Bati dans les zones à risques et dans les zonages naturels et réglementaires

	Nombre de bâtiments		Evolution 1970 - 2005		
	1970	2005	nombre d'entités		
Risques naturels					
Localisation dans une Zone inondable	Habitation	3	3	0	
	Bâtiments industriels et commerciaux	0	0	0	
Localisation dans une Zone à remontée constatée de nappes	Habitation	0	0	0	
	Bâtiments industriels et commerciaux	0	0	0	
Localisation dans une Zone de prédispositions aux mouvements de terrain	Habitation	0	0	0	
	Bâtiments industriels et commerciaux	0	0	0	
Zonages naturels et réglementaires					
Localisation dans une Zone de Biodiversité très forte	Habitation	0	0	0	
	Bâtiments industriels et commerciaux	0	0	0	
Localisation dans une Zone de Biodiversité forte	Habitation	5	5	0	
	Bâtiments industriels et commerciaux	0	0	0	
Localisation dans un Parc Naturel Régional	Habitation	0	0	0	
	Bâtiments industriels et commerciaux	0	0	0	

Note : Les données présentées résultent du croisement des données de la BD Topo de l'IGN et des zonages 1970 - 2005 établis par la SAFER. L'utilisation de la BD Topo permet le dénombrement des bâtiments.

Commune de : **GRAYE-SUR-MER**

Code INSEE : 14318

Aire de Caen

PROFIL COMMUNAL

Population 1975 :	405	Nombre de logements 1975 :	199
Population 1999 :	593	Nombre de logements 1999 :	300
Evolution de la population :	46,4 %	Evolution du nombre de logements :	50,8 %

EVOLUTION DU BATI 1970-2005

	Nombre de bâtiments		Evolution 1970 - 2005		
	1970	2005	nombre d'entités	en %	
Bâti à usage d'habitation	Habitat groupé	119	180	61	51,3
	Habitat diffus	47	66	19	40,4
	Mitage (habitat isolé)	16	31	15	93,8
	TOTAL	182	277	95	52,2
Bâtiments industriels ou commerciaux	11	20	9	81,8	

Localisation du Bati dans les zones à risques et dans les zonages naturels et réglementaires

	Nombre de bâtiments		Evolution 1970 - 2005		
	1970	2005	nombre d'entités		
Risques naturels					
Localisation dans une Zone inondable	Habitation	21	27	6	
	Bâtiments industriels et commerciaux	3	4	1	
Localisation dans une Zone à remontée constatée de nappes	Habitation	0	0	0	
	Bâtiments industriels et commerciaux	0	0	0	
Localisation dans une Zone de prédispositions aux mouvements de terrain	Habitation	0	0	0	
	Bâtiments industriels et commerciaux	0	0	0	
Zonages naturels et réglementaires					
Localisation dans une Zone de Biodiversité très forte	Habitation	0	0	0	
	Bâtiments industriels et commerciaux	0	0	0	
Localisation dans une Zone de Biodiversité forte	Habitation	9	7	-2	
	Bâtiments industriels et commerciaux	0	0	0	
Localisation dans un Parc Naturel Régional	Habitation	0	0	0	
	Bâtiments industriels et commerciaux	0	0	0	

Note : Les données présentées résultent du croisement des données de la BD Topo de l'IGN et des zonages 1970 - 2005 établis par la SAFER. L'utilisation de la BD Topo permet le dénombrement des bâtiments.

Commune de : **GRENTHEVILLE**

Code INSEE : 14319

Aire de Caen

PROFIL COMMUNAL

Population 1975 :	188	Nombre de logements 1975 :	38
Population 1999 :	753	Nombre de logements 1999 :	232
Evolution de la population :	300,5%	Evolution du nombre de logements :	510,5%

EVOLUTION DU BATI 1970-2005

	Nombre de bâtiments		Evolution 1970 - 2005		
	1970	2005	nombre d'entités	en %	
Bâti à usage d'habitation	Habitat groupé	20	151	131	655,0
	Habitat diffus	12	35	23	191,7
	Mitage (habitat isolé)	4	9	5	125,0
	TOTAL	36	195	159	441,7
Bâtiments industriels ou commerciaux	21	67	46	219,0	

Localisation du Bati dans les zones à risques et dans les zonages naturels et réglementaires

	Nombre de bâtiments		Evolution 1970 - 2005		
	1970	2005	nombre d'entités		
Risques naturels					
Localisation dans une Zone inondable	Habitation	0	0	0	
	Bâtiments industriels et commerciaux	0	0	0	
Localisation dans une Zone à remontée constatée de nappes	Habitation	0	0	0	
	Bâtiments industriels et commerciaux	0	0	0	
Localisation dans une Zone de prédispositions aux mouvements de terrain	Habitation	0	0	0	
	Bâtiments industriels et commerciaux	0	0	0	
Zonages naturels et réglementaires					
Localisation dans une Zone de Biodiversité très forte	Habitation	0	0	0	
	Bâtiments industriels et commerciaux	0	0	0	
Localisation dans une Zone de Biodiversité forte	Habitation	0	0	0	
	Bâtiments industriels et commerciaux	0	0	0	
Localisation dans un Parc Naturel Régional	Habitation	0	0	0	
	Bâtiments industriels et commerciaux	0	0	0	

Note : Les données présentées résultent du croisement des données de la BD Topo de l'IGN et des zonages 1970 - 2005 établis par la SAFER. L'utilisation de la BD Topo permet le dénombrement des bâtiments.

Commune de : **HERMANVILLE-SUR-MER**

Code INSEE : 14325

Aire de Caen

PROFIL COMMUNAL

Population 1975 :	1312	Nombre de logements 1975 :	971
Population 1999 :	2661	Nombre de logements 1999 :	1695
Evolution de la population :	102,8%	Evolution du nombre de logements :	74,6%

EVOLUTION DU BATI 1970-2005

	Nombre de bâtiments		Evolution 1970 - 2005	
	1970	2005	nombre d'entités	en %
Bâti à usage d'habitation	Habitat groupé	775	1229	454 58,6
	Habitat diffus	0	8	0 0,0
	Mitage (habitat isolé)	6	33	27 450,0
	TOTAL	781	1270	489 62,6
Bâtiments industriels ou commerciaux	28	45	17 60,7	

Localisation du Bati dans les zones à risques et dans les zonages naturels et réglementaires

	Nombre de bâtiments		Evolution 1970 - 2005		
	1970	2005	nombre d'entités		
Risques naturels					
Localisation dans une Zone inondable	Habitation	27	35	8	
	Bâtiments industriels et commerciaux	0	0	0	
Localisation dans une Zone à remontée constatée de nappes	Habitation	0	0	0	
	Bâtiments industriels et commerciaux	0	1	1	
Localisation dans une Zone de prédispositions aux mouvements de terrain	Habitation	0	0	0	
	Bâtiments industriels et commerciaux	0	0	0	
Zonages naturels et réglementaires					
Localisation dans une Zone de Biodiversité très forte	Habitation	0	0	0	
	Bâtiments industriels et commerciaux	0	0	0	
Localisation dans une Zone de Biodiversité forte	Habitation	0	0	0	
	Bâtiments industriels et commerciaux	0	0	0	
Localisation dans un Parc Naturel Régional	Habitation	0	0	0	
	Bâtiments industriels et commerciaux	0	0	0	

Note : Les données présentées résultent du croisement des données de la BD Topo de l'IGN et des zonages 1970 - 2005 établis par la SAFER. L'utilisation de la BD Topo permet le dénombrement des bâtiments.

Commune de : **HEROUVILLE-SAINT-CLAIR**

Code INSEE : 14327

Aire de Caen

PROFIL COMMUNAL

Population 1975 :	23712	Nombre de logements 1975 :	6874
Population 1999 :	24025	Nombre de logements 1999 :	9952
Evolution de la population :	1,3 %	Evolution du nombre de logements :	44,8 %

EVOLUTION DU BATI 1970-2005

	Nombre de bâtiments		Evolution 1970 - 2005		
	1970	2005	nombre d'entités	en %	
Bâti à usage d'habitation	Habitat groupé	851	1606	755	88,7
	Habitat diffus	29	45	16	55,2
	Mitage (habitat isolé)	8	15	7	87,5
	TOTAL	888	1666	778	87,6
Bâtiments industriels ou commerciaux	112	349	237	211,6	

Localisation du Bati dans les zones à risques et dans les zonages naturels et réglementaires

		Nombre de bâtiments		Evolution 1970 - 2005
		1970	2005	nombre d'entités
Risques naturels				
Localisation dans une Zone inondable	Habitation	24	47	23
	Bâtiments industriels et commerciaux	20	25	5
Localisation dans une Zone à remontée constatée de nappes	Habitation	1	2	1
	Bâtiments industriels et commerciaux	0	0	0
Localisation dans une Zone de prédispositions aux mouvements de terrain	Habitation	4	6	2
	Bâtiments industriels et commerciaux	1	1	0
Zonages naturels et réglementaires				
Localisation dans une Zone de Biodiversité très forte	Habitation	0	0	0
	Bâtiments industriels et commerciaux	0	0	0
Localisation dans une Zone de Biodiversité forte	Habitation	0	1	1
	Bâtiments industriels et commerciaux	0	1	1
Localisation dans un Parc Naturel Régional	Habitation	0	0	0
	Bâtiments industriels et commerciaux	0	0	0

Note : Les données présentées résultent du croisement des données de la BD Topo de l'IGN et des zonages 1970 - 2005 établis par la SAFER. L'utilisation de la BD Topo permet le dénombrement des bâtiments.

Commune de : **HEROUVILLETTE**

Code INSEE : 14328

Aire de Caen

PROFIL COMMUNAL

Population 1975 :	806	Nombre de logements 1975 :	254
Population 1999 :	1119	Nombre de logements 1999 :	411
Evolution de la population :	38,8 %	Evolution du nombre de logements :	61,8 %

EVOLUTION DU BATI 1970-2005

	Nombre de bâtiments		Evolution 1970 - 2005		
	1970	2005	nombre d'entités	en %	
Bâti à usage d'habitation	Habitat groupé	308	429	121	39,3
	Habitat diffus	2	3	1	50,0
	Mitage (habitat isolé)	1	6	5	500,0
	TOTAL	311	438	127	40,8
Bâtiments industriels ou commerciaux	24	32	8	33,3	

Localisation du Bati dans les zones à risques et dans les zonages naturels et réglementaires

	Nombre de bâtiments		Evolution 1970 - 2005		
	1970	2005	nombre d'entités		
Risques naturels					
Localisation dans une Zone inondable	Habitation	16	22	6	
	Bâtiments industriels et commerciaux	2	2	0	
Localisation dans une Zone à remontée constatée de nappes	Habitation	2	3	1	
	Bâtiments industriels et commerciaux	0	0	0	
Localisation dans une Zone de prédispositions aux mouvements de terrain	Habitation	0	0	0	
	Bâtiments industriels et commerciaux	0	0	0	
Zonages naturels et réglementaires					
Localisation dans une Zone de Biodiversité très forte	Habitation	0	0	0	
	Bâtiments industriels et commerciaux	0	0	0	
Localisation dans une Zone de Biodiversité forte	Habitation	0	0	0	
	Bâtiments industriels et commerciaux	0	0	0	
Localisation dans un Parc Naturel Régional	Habitation	0	0	0	
	Bâtiments industriels et commerciaux	0	0	0	

Note : Les données présentées résultent du croisement des données de la BD Topo de l'IGN et des zonages 1970 - 2005 établis par la SAFER. L'utilisation de la BD Topo permet le dénombrement des bâtiments.

Commune de : **HUBERT-FOLIE**

Code INSEE : 14339

Aire de Caen

PROFIL COMMUNAL

Population 1975 :	162	Nombre de logements 1975 :	58
Population 1999 :	213	Nombre de logements 1999 :	91
Evolution de la population :	31,5%	Evolution du nombre de logements :	56,9%

EVOLUTION DU BATI 1970-2005

		Nombre de bâtiments		Evolution 1970 - 2005	
		1970	2005	nombre d'entités	en %
Bâti à usage d'habitation	Habitat groupé	49	74	25	51,0
	Habitat diffus	1	29	28	2 800,0
	Mitage (habitat isolé)	7	11	4	57,1
	TOTAL	57	114	57	100,0
Bâtiments industriels ou commerciaux		6	13	7	116,7

Localisation du Bati dans les zones à risques et dans les zonages naturels et réglementaires

		Nombre de bâtiments		Evolution 1970 - 2005	
		1970	2005	nombre d'entités	
Risques naturels					
Localisation dans une Zone inondable	Habitation	0	0	0	
	Bâtiments industriels et commerciaux	0	0	0	
Localisation dans une Zone à remontée constatée de nappes	Habitation	3	7	4	
	Bâtiments industriels et commerciaux	0	0	0	
Localisation dans une Zone de prédispositions aux mouvements de terrain	Habitation	0	0	0	
	Bâtiments industriels et commerciaux	0	0	0	
Zonages naturels et réglementaires					
Localisation dans une Zone de Biodiversité très forte	Habitation	0	0	0	
	Bâtiments industriels et commerciaux	0	0	0	
Localisation dans une Zone de Biodiversité forte	Habitation	0	0	0	
	Bâtiments industriels et commerciaux	0	0	0	
Localisation dans un Parc Naturel Régional	Habitation	0	0	0	
	Bâtiments industriels et commerciaux	0	0	0	

Note : Les données présentées résultent du croisement des données de la BD Topo de l'IGN et des zonages 1970 - 2005 établis par la SAFER. L'utilisation de la BD Topo permet le dénombrement des bâtiments.

Commune de : **IFS**

Code INSEE : 14341

Aire de Caen

PROFIL COMMUNAL

Population 1975 :	4574	Nombre de logements 1975 :	1389
Population 1999 :	9208	Nombre de logements 1999 :	3739
Evolution de la population :	101,3%	Evolution du nombre de logements :	169,2%

EVOLUTION DU BATI 1970-2005

	Nombre de bâtiments		Evolution 1970 - 2005		
	1970	2005	nombre d'entités	en %	
Bâti à usage d'habitation	Habitat groupé	838	1916	1078	128,6
	Habitat diffus	12	29	17	141,7
	Mitage (habitat isolé)	3	6	3	100,0
	TOTAL	853	1951	1098	128,7
Bâtiments industriels ou commerciaux	61	160	99	162,3	

Localisation du Bati dans les zones à risques et dans les zonages naturels et réglementaires

		Nombre de bâtiments		Evolution 1970 - 2005	
		1970	2005	nombre d'entités	
Risques naturels					
Localisation dans une Zone inondable	Habitation	0	0	0	
	Bâtiments industriels et commerciaux	0	0	0	
Localisation dans une Zone à remontée constatée de nappes	Habitation	2	20	18	
	Bâtiments industriels et commerciaux	1	4	3	
Localisation dans une Zone de prédispositions aux mouvements de terrain	Habitation	0	0	0	
	Bâtiments industriels et commerciaux	0	0	0	
Zonages naturels et réglementaires					
Localisation dans une Zone de Biodiversité très forte	Habitation	0	0	0	
	Bâtiments industriels et commerciaux	0	0	0	
Localisation dans une Zone de Biodiversité forte	Habitation	0	0	0	
	Bâtiments industriels et commerciaux	0	0	0	
Localisation dans un Parc Naturel Régional	Habitation	0	0	0	
	Bâtiments industriels et commerciaux	0	0	0	

Note : Les données présentées résultent du croisement des données de la BD Topo de l'IGN et des zonages 1970 - 2005 établis par la SAFER. L'utilisation de la BD Topo permet le dénombrement des bâtiments.

Commune de : **JANVILLE**

Code INSEE : 14344

Aire de Caen

PROFIL COMMUNAL

Population 1975 :	166	Nombre de logements 1975 :	70
Population 1999 :	406	Nombre de logements 1999 :	154
Evolution de la population :	144,6 %	Evolution du nombre de logements :	120,0 %

EVOLUTION DU BATI 1970-2005

	Nombre de bâtiments		Evolution 1970 - 2005		
	1970	2005	nombre d'entités	en %	
Bâti à usage d'habitation	Habitat groupé	0	0	0,0	
	Habitat diffus	40	116	76	190,0
	Mitage (habitat isolé)	27	82	55	203,7
	TOTAL	67	198	131	195,5
Bâtiments industriels ou commerciaux	25	71	46	184,0	

Localisation du Bati dans les zones à risques et dans les zonages naturels et réglementaires

	Nombre de bâtiments		Evolution 1970 - 2005	
	1970	2005	nombre d'entités	
Risques naturels				
Localisation dans une Zone inondable	Habitation	2	2	0
	Bâtiments industriels et commerciaux	0	0	0
Localisation dans une Zone à remontée constatée de nappes	Habitation	0	0	0
	Bâtiments industriels et commerciaux	0	0	0
Localisation dans une Zone de prédispositions aux mouvements de terrain	Habitation	0	1	1
	Bâtiments industriels et commerciaux	0	0	0
Zonages naturels et réglementaires				
Localisation dans une Zone de Biodiversité très forte	Habitation	0	0	0
	Bâtiments industriels et commerciaux	0	0	0
Localisation dans une Zone de Biodiversité forte	Habitation	2	4	2
	Bâtiments industriels et commerciaux	0	0	0
Localisation dans un Parc Naturel Régional	Habitation	0	0	0
	Bâtiments industriels et commerciaux	0	0	0

Note : Les données présentées résultent du croisement des données de la BD Topo de l'IGN et des zonages 1970 - 2005 établis par la SAFER. L'utilisation de la BD Topo permet le dénombrement des bâtiments.

Commune de : **LAIZE-LA-VILLE**

Code INSEE : 14349

Aire de Caen

PROFIL COMMUNAL

Population 1975 :	203	Nombre de logements 1975 :	59
Population 1999 :	319	Nombre de logements 1999 :	122
Evolution de la population :	57,1 %	Evolution du nombre de logements :	106,8 %

EVOLUTION DU BATI 1970-2005

		Nombre de bâtiments		Evolution 1970 - 2005	
		1970	2005	nombre d'entités	en %
Bâti à usage d'habitation	Habitat groupé	89	122	33	37,1
	Habitat diffus	11	9	-2	-18,2
	Mitage (habitat isolé)	2	7	5	250,0
	TOTAL	102	138	36	35,3
Bâtiments industriels ou commerciaux		6	10	4	66,7

Localisation du Bati dans les zones à risques et dans les zonages naturels et réglementaires

		Nombre de bâtiments		Evolution 1970 - 2005	
		1970	2005	nombre d'entités	
Risques naturels					
Localisation dans une Zone inondable	Habitation	0	0	0	
	Bâtiments industriels et commerciaux	0	0	0	
Localisation dans une Zone à remontée constatée de nappes	Habitation	0	0	0	
	Bâtiments industriels et commerciaux	0	0	0	
Localisation dans une Zone de prédispositions aux mouvements de terrain	Habitation	0	0	0	
	Bâtiments industriels et commerciaux	0	0	0	
Zonages naturels et réglementaires					
Localisation dans une Zone de Biodiversité très forte	Habitation	0	0	0	
	Bâtiments industriels et commerciaux	0	0	0	
Localisation dans une Zone de Biodiversité forte	Habitation	21	27	6	
	Bâtiments industriels et commerciaux	1	1	0	
Localisation dans un Parc Naturel Régional	Habitation	0	0	0	
	Bâtiments industriels et commerciaux	0	0	0	

Note : Les données présentées résultent du croisement des données de la BD Topo de l'IGN et des zonages 1970 - 2005 établis par la SAFER. L'utilisation de la BD Topo permet le dénombrement des bâtiments.

Commune de : **LANGRUNE-SUR-MER**

Code INSEE : 14354

Aire de Caen

PROFIL COMMUNAL

Population 1975 :	1047	Nombre de logements 1975 :	933
Population 1999 :	1706	Nombre de logements 1999 :	1129
Evolution de la population :	62,9%	Evolution du nombre de logements :	21,0%

EVOLUTION DU BATI 1970-2005

	Nombre de bâtiments		Evolution 1970 - 2005		
	1970	2005	nombre d'entités	en %	
Bâti à usage d'habitation	Habitat groupé	532	675	143	26,9
	Habitat diffus	0	0	0	0,0
	Mitage (habitat isolé)	2	3	1	50,0
	TOTAL	534	678	144	27,0
Bâtiments industriels ou commerciaux	7	15	8	114,3	

Localisation du Bati dans les zones à risques et dans les zonages naturels et réglementaires

	Nombre de bâtiments		Evolution 1970 - 2005	
	1970	2005	nombre d'entités	
Risques naturels				
Localisation dans une Zone inondable	Habitation	6	10	4
	Bâtiments industriels et commerciaux	2	1	-1
Localisation dans une Zone à remontée constatée de nappes	Habitation	0	0	0
	Bâtiments industriels et commerciaux	0	0	0
Localisation dans une Zone de prédispositions aux mouvements de terrain	Habitation	0	0	0
	Bâtiments industriels et commerciaux	0	0	0
Zonages naturels et réglementaires				
Localisation dans une Zone de Biodiversité très forte	Habitation	0	0	0
	Bâtiments industriels et commerciaux	0	0	0
Localisation dans une Zone de Biodiversité forte	Habitation	0	0	0
	Bâtiments industriels et commerciaux	0	0	0
Localisation dans un Parc Naturel Régional	Habitation	0	0	0
	Bâtiments industriels et commerciaux	0	0	0

Note : Les données présentées résultent du croisement des données de la BD Topo de l'IGN et des zonages 1970 - 2005 établis par la SAFER. L'utilisation de la BD Topo permet le dénombrement des bâtiments.

Commune de : **LANTHEUIL**

Code INSEE : 14355

Aire de Caen

PROFIL COMMUNAL

Population 1975 :	352	Nombre de logements 1975 :	111
Population 1999 :	592	Nombre de logements 1999 :	209
Evolution de la population :	68,2%	Evolution du nombre de logements :	88,3%

EVOLUTION DU BATI 1970-2005

	Nombre de bâtiments		Evolution 1970 - 2005		
	1970	2005	nombre d'entités	en %	
Bâti à usage d'habitation	Habitat groupé	93	168	75	80,6
	Habitat diffus	28	41	13	46,4
	Mitage (habitat isolé)	9	15	6	66,7
	TOTAL	130	224	94	72,3
Bâtiments industriels ou commerciaux	8	22	14	175,0	

Localisation du Bati dans les zones à risques et dans les zonages naturels et réglementaires

	Nombre de bâtiments		Evolution 1970 - 2005	
	1970	2005	nombre d'entités	
Risques naturels				
Localisation dans une Zone inondable	Habitation	3	4	1
	Bâtiments industriels et commerciaux	0	0	0
Localisation dans une Zone à remontée constatée de nappes	Habitation	0	0	0
	Bâtiments industriels et commerciaux	0	0	0
Localisation dans une Zone de prédispositions aux mouvements de terrain	Habitation	0	0	0
	Bâtiments industriels et commerciaux	0	0	0
Zonages naturels et réglementaires				
Localisation dans une Zone de Biodiversité très forte	Habitation	0	0	0
	Bâtiments industriels et commerciaux	0	0	0
Localisation dans une Zone de Biodiversité forte	Habitation	0	0	0
	Bâtiments industriels et commerciaux	0	0	0
Localisation dans un Parc Naturel Régional	Habitation	0	0	0
	Bâtiments industriels et commerciaux	0	0	0

Note : Les données présentées résultent du croisement des données de la BD Topo de l'IGN et des zonages 1970 - 2005 établis par la SAFER. L'utilisation de la BD Topo permet le dénombrement des bâtiments.

Commune de : **LASSON**

Code INSEE : 14356

Aire de Caen

PROFIL COMMUNAL

Population 1975 :	256	Nombre de logements 1975 :	74
Population 1999 :	494	Nombre de logements 1999 :	161
Evolution de la population :	93,0 %	Evolution du nombre de logements :	117,6 %

EVOLUTION DU BATI 1970-2005

		Nombre de bâtiments		Evolution 1970 - 2005	
		1970	2005	nombre d'entités	en %
Bâti à usage d'habitation	Habitat groupé	44	104	60	136,4
	Habitat diffus	28	45	17	60,7
	Mitage (habitat isolé)	11	14	3	27,3
	TOTAL	83	163	80	96,4
Bâtiments industriels ou commerciaux		14	26	12	85,7

Localisation du Bati dans les zones à risques et dans les zonages naturels et réglementaires

		Nombre de bâtiments		Evolution 1970 - 2005	
		1970	2005	nombre d'entités	
Risques naturels					
Localisation dans une Zone inondable	Habitation	5	8	3	
	Bâtiments industriels et commerciaux	2	3	1	
Localisation dans une Zone à remontée constatée de nappes	Habitation	0	1	1	
	Bâtiments industriels et commerciaux	0	2	2	
Localisation dans une Zone de prédispositions aux mouvements de terrain	Habitation	0	0	0	
	Bâtiments industriels et commerciaux	0	0	0	
Zonages naturels et réglementaires					
Localisation dans une Zone de Biodiversité très forte	Habitation	0	0	0	
	Bâtiments industriels et commerciaux	0	0	0	
Localisation dans une Zone de Biodiversité forte	Habitation	0	0	0	
	Bâtiments industriels et commerciaux	0	0	0	
Localisation dans un Parc Naturel Régional	Habitation	0	0	0	
	Bâtiments industriels et commerciaux	0	0	0	

Note : Les données présentées résultent du croisement des données de la BD Topo de l'IGN et des zonages 1970 - 2005 établis par la SAFER. L'utilisation de la BD Topo permet le dénombrement des bâtiments.

Commune de : **LION-SUR-MER**

Code INSEE : 14365

Aire de Caen

PROFIL COMMUNAL

Population 1975 :	1748	Nombre de logements 1975 :	1236
Population 1999 :	2401	Nombre de logements 1999 :	1494
Evolution de la population :	37,4%	Evolution du nombre de logements :	20,9%

EVOLUTION DU BATI 1970-2005

	Nombre de bâtiments		Evolution 1970 - 2005		
	1970	2005	nombre d'entités	en %	
Bâti à usage d'habitation	Habitat groupé	642	919	277	43,1
	Habitat diffus	0	0	0	0,0
	Mitage (habitat isolé)	5	9	4	80,0
	TOTAL	647	928	281	43,4
Bâtiments industriels ou commerciaux	27	34	7	25,9	

Localisation du Bati dans les zones à risques et dans les zonages naturels et réglementaires

	Nombre de bâtiments		Evolution 1970 - 2005	
	1970	2005	nombre d'entités	
Risques naturels				
Localisation dans une Zone inondable	Habitation	0	0	0
	Bâtiments industriels et commerciaux	0	0	0
Localisation dans une Zone à remontée constatée de nappes	Habitation	0	0	0
	Bâtiments industriels et commerciaux	0	0	0
Localisation dans une Zone de prédispositions aux mouvements de terrain	Habitation	0	0	0
	Bâtiments industriels et commerciaux	0	0	0
Zonages naturels et réglementaires				
Localisation dans une Zone de Biodiversité très forte	Habitation	0	0	0
	Bâtiments industriels et commerciaux	0	0	0
Localisation dans une Zone de Biodiversité forte	Habitation	0	0	0
	Bâtiments industriels et commerciaux	0	0	0
Localisation dans un Parc Naturel Régional	Habitation	0	0	0
	Bâtiments industriels et commerciaux	0	0	0

Note : Les données présentées résultent du croisement des données de la BD Topo de l'IGN et des zonages 1970 - 2005 établis par la SAFER. L'utilisation de la BD Topo permet le dénombrement des bâtiments.

Commune de : **LOUVIGNY**

Code INSEE : 14383

Aire de Caen

PROFIL COMMUNAL

Population 1975 :	1252	Nombre de logements 1975 :	380
Population 1999 :	1766	Nombre de logements 1999 :	652
Evolution de la population :	41,1%	Evolution du nombre de logements :	71,6%

EVOLUTION DU BATI 1970-2005

	Nombre de bâtiments		Evolution 1970 - 2005		
	1970	2005	nombre d'entités	en %	
Bâti à usage d'habitation	Habitat groupé	217	463	246	113,4
	Habitat diffus	8	15	7	87,5
	Mitage (habitat isolé)	13	20	7	53,8
	TOTAL	238	498	260	109,2
Bâtiments industriels ou commerciaux	6	24	18	300,0	

Localisation du Bati dans les zones à risques et dans les zonages naturels et réglementaires

	Nombre de bâtiments		Evolution 1970 - 2005	
	1970	2005	nombre d'entités	
Risques naturels				
Localisation dans une Zone inondable	Habitation	85	101	16
	Bâtiments industriels et commerciaux	2	6	4
Localisation dans une Zone à remontée constatée de nappes	Habitation	0	0	0
	Bâtiments industriels et commerciaux	0	0	0
Localisation dans une Zone de prédispositions aux mouvements de terrain	Habitation	0	0	0
	Bâtiments industriels et commerciaux	0	0	0
Zonages naturels et réglementaires				
Localisation dans une Zone de Biodiversité très forte	Habitation	0	0	0
	Bâtiments industriels et commerciaux	0	0	0
Localisation dans une Zone de Biodiversité forte	Habitation	8	13	5
	Bâtiments industriels et commerciaux	2	5	3
Localisation dans un Parc Naturel Régional	Habitation	0	0	0
	Bâtiments industriels et commerciaux	0	0	0

Note : Les données présentées résultent du croisement des données de la BD Topo de l'IGN et des zonages 1970 - 2005 établis par la SAFER. L'utilisation de la BD Topo permet le dénombrement des bâtiments.

Commune de : **LUC-SUR-MER**

Code INSEE : 14384

Aire de Caen

PROFIL COMMUNAL

Population 1975 :	2392	Nombre de logements 1975 :	1729
Population 1999 :	3036	Nombre de logements 1999 :	2023
Evolution de la population :	26,9%	Evolution du nombre de logements :	17,0%

EVOLUTION DU BATI 1970-2005

	Nombre de bâtiments		Evolution 1970 - 2005		
	1970	2005	nombre d'entités	en %	
Bâti à usage d'habitation	Habitat groupé	960	1161	201	20,9
	Habitat diffus	0	0	0	0,0
	Mitage (habitat isolé)	2	12	10	500,0
	TOTAL	962	1173	211	21,9
Bâtiments industriels ou commerciaux	16	29	13	81,3	

Localisation du Bati dans les zones à risques et dans les zonages naturels et réglementaires

	Nombre de bâtiments		Evolution 1970 - 2005		
	1970	2005	nombre d'entités		
Risques naturels					
Localisation dans une Zone inondable	Habitation	1	13	12	
	Bâtiments industriels et commerciaux	1	2	1	
Localisation dans une Zone à remontée constatée de nappes	Habitation	0	0	0	
	Bâtiments industriels et commerciaux	0	0	0	
Localisation dans une Zone de prédispositions aux mouvements de terrain	Habitation	0	0	0	
	Bâtiments industriels et commerciaux	0	0	0	
Zonages naturels et réglementaires					
Localisation dans une Zone de Biodiversité très forte	Habitation	0	0	0	
	Bâtiments industriels et commerciaux	0	0	0	
Localisation dans une Zone de Biodiversité forte	Habitation	2	2	0	
	Bâtiments industriels et commerciaux	0	0	0	
Localisation dans un Parc Naturel Régional	Habitation	0	0	0	
	Bâtiments industriels et commerciaux	0	0	0	

Note : Les données présentées résultent du croisement des données de la BD Topo de l'IGN et des zonages 1970 - 2005 établis par la SAFER. L'utilisation de la BD Topo permet le dénombrement des bâtiments.

Commune de : **MAIZET**

Code INSEE : 14393

Aire de Caen

PROFIL COMMUNAL

Population 1975 :	187	Nombre de logements 1975 :	58
Population 1999 :	238	Nombre de logements 1999 :	89
Evolution de la population :	27,3%	Evolution du nombre de logements :	53,4%

EVOLUTION DU BATI 1970-2005

		Nombre de bâtiments		Evolution 1970 - 2005	
		1970	2005	nombre d'entités	en %
Bâti à usage d'habitation	Habitat groupé	20	37	17	85,0
	Habitat diffus	41	50	9	22,0
	Mitage (habitat isolé)	23	28	5	21,7
	TOTAL	84	115	31	36,9
Bâtiments industriels ou commerciaux		20	24	4	20,0

Localisation du Bati dans les zones à risques et dans les zonages naturels et réglementaires

		Nombre de bâtiments		Evolution 1970 - 2005	
		1970	2005	nombre d'entités	
Risques naturels					
Localisation dans une Zone inondable	Habitation	3	3	0	
	Bâtiments industriels et commerciaux	1	2	1	
Localisation dans une Zone à remontée constatée de nappes	Habitation	0	0	0	
	Bâtiments industriels et commerciaux	0	0	0	
Localisation dans une Zone de prédispositions aux mouvements de terrain	Habitation	1	1	0	
	Bâtiments industriels et commerciaux	0	0	0	
Zonages naturels et réglementaires					
Localisation dans une Zone de Biodiversité très forte	Habitation	0	0	0	
	Bâtiments industriels et commerciaux	0	0	0	
Localisation dans une Zone de Biodiversité forte	Habitation	13	15	2	
	Bâtiments industriels et commerciaux	5	4	-1	
Localisation dans un Parc Naturel Régional	Habitation	0	0	0	
	Bâtiments industriels et commerciaux	0	0	0	

Note : Les données présentées résultent du croisement des données de la BD Topo de l'IGN et des zonages 1970 - 2005 établis par la SAFER. L'utilisation de la BD Topo permet le dénombrement des bâtiments.

Commune de : **MALTOT**

Code INSEE : 14396

Aire de Caen

PROFIL COMMUNAL

Population 1975 :	337	Nombre de logements 1975 :	96
Population 1999 :	575	Nombre de logements 1999 :	198
Evolution de la population :	70,6%	Evolution du nombre de logements :	106,3%

EVOLUTION DU BATI 1970-2005

	Nombre de bâtiments		Evolution 1970 - 2005		
	1970	2005	nombre d'entités	en %	
Bâti à usage d'habitation	Habitat groupé	93	173	80	86,0
	Habitat diffus	11	16	5	45,5
	Mitage (habitat isolé)	10	12	2	20,0
	TOTAL	114	201	87	76,3
Bâtiments industriels ou commerciaux	14	21	7	50,0	

Localisation du Bati dans les zones à risques et dans les zonages naturels et réglementaires

	Nombre de bâtiments		Evolution 1970 - 2005	
	1970	2005	nombre d'entités	
Risques naturels				
Localisation dans une Zone inondable	Habitation	0	0	0
	Bâtiments industriels et commerciaux	0	0	0
Localisation dans une Zone à remontée constatée de nappes	Habitation	0	0	0
	Bâtiments industriels et commerciaux	0	0	0
Localisation dans une Zone de prédispositions aux mouvements de terrain	Habitation	0	0	0
	Bâtiments industriels et commerciaux	0	0	0
Zonages naturels et réglementaires				
Localisation dans une Zone de Biodiversité très forte	Habitation	0	0	0
	Bâtiments industriels et commerciaux	0	0	0
Localisation dans une Zone de Biodiversité forte	Habitation	1	1	0
	Bâtiments industriels et commerciaux	0	0	0
Localisation dans un Parc Naturel Régional	Habitation	0	0	0
	Bâtiments industriels et commerciaux	0	0	0

Note : Les données présentées résultent du croisement des données de la BD Topo de l'IGN et des zonages 1970 - 2005 établis par la SAFER. L'utilisation de la BD Topo permet le dénombrement des bâtiments.

Commune de : **MARTRAGNY**

Code INSEE : 14406

Aire de Caen

PROFIL COMMUNAL

Population 1975 :	233	Nombre de logements 1975 :	82
Population 1999 :	325	Nombre de logements 1999 :	119
Evolution de la population :	39,5%	Evolution du nombre de logements :	45,1%

EVOLUTION DU BATI 1970-2005

	Nombre de bâtiments		Evolution 1970 - 2005		
	1970	2005	nombre d'entités	en %	
Bâti à usage d'habitation	Habitat groupé	117	121	4	3,4
	Habitat diffus	44	61	17	38,6
	Mitage (habitat isolé)	3	5	2	66,7
	TOTAL	164	187	23	14,0
Bâtiments industriels ou commerciaux	3	10	7	233,3	

Localisation du Bati dans les zones à risques et dans les zonages naturels et réglementaires

	Nombre de bâtiments		Evolution 1970 - 2005		
	1970	2005	nombre d'entités		
Risques naturels					
Localisation dans une Zone inondable	Habitation	0	0	0	
	Bâtiments industriels et commerciaux	0	0	0	
Localisation dans une Zone à remontée constatée de nappes	Habitation	0	0	0	
	Bâtiments industriels et commerciaux	0	0	0	
Localisation dans une Zone de prédispositions aux mouvements de terrain	Habitation	0	0	0	
	Bâtiments industriels et commerciaux	0	0	0	
Zonages naturels et réglementaires					
Localisation dans une Zone de Biodiversité très forte	Habitation	0	0	0	
	Bâtiments industriels et commerciaux	0	0	0	
Localisation dans une Zone de Biodiversité forte	Habitation	0	0	0	
	Bâtiments industriels et commerciaux	0	0	0	
Localisation dans un Parc Naturel Régional	Habitation	0	0	0	
	Bâtiments industriels et commerciaux	0	0	0	

Note : Les données présentées résultent du croisement des données de la BD Topo de l'IGN et des zonages 1970 - 2005 établis par la SAFER. L'utilisation de la BD Topo permet le dénombrement des bâtiments.

Commune de : **MATHIEU**

Code INSEE : 14407

Aire de Caen

PROFIL COMMUNAL

Population 1975 :	1100	Nombre de logements 1975 :	326
Population 1999 :	1625	Nombre de logements 1999 :	586
Evolution de la population :	47,7%	Evolution du nombre de logements :	79,8%

EVOLUTION DU BATI 1970-2005

	Nombre de bâtiments		Evolution 1970 - 2005		
	1970	2005	nombre d'entités	en %	
Bâti à usage d'habitation	Habitat groupé	390	539	149	38,2
	Habitat diffus	22	28	6	27,3
	Mitage (habitat isolé)	4	18	14	350,0
	TOTAL	416	585	169	40,6
Bâtiments industriels ou commerciaux	16	26	10	62,5	

Localisation du Bati dans les zones à risques et dans les zonages naturels et réglementaires

	Nombre de bâtiments		Evolution 1970 - 2005	
	1970	2005	nombre d'entités	
Risques naturels				
Localisation dans une Zone inondable	Habitation	92	107	15
	Bâtiments industriels et commerciaux	1	1	0
Localisation dans une Zone à remontée constatée de nappes	Habitation	1	0	-1
	Bâtiments industriels et commerciaux	0	0	0
Localisation dans une Zone de prédispositions aux mouvements de terrain	Habitation	0	0	0
	Bâtiments industriels et commerciaux	0	0	0
Zonages naturels et réglementaires				
Localisation dans une Zone de Biodiversité très forte	Habitation	0	0	0
	Bâtiments industriels et commerciaux	0	0	0
Localisation dans une Zone de Biodiversité forte	Habitation	0	0	0
	Bâtiments industriels et commerciaux	0	0	0
Localisation dans un Parc Naturel Régional	Habitation	0	0	0
	Bâtiments industriels et commerciaux	0	0	0

Note : Les données présentées résultent du croisement des données de la BD Topo de l'IGN et des zonages 1970 - 2005 établis par la SAFER. L'utilisation de la BD Topo permet le dénombrement des bâtiments.

Commune de : **MAY-SUR-ORNE**

Code INSEE : 14408

Aire de Caen

PROFIL COMMUNAL

Population 1975 :	1240	Nombre de logements 1975 :	335
Population 1999 :	1716	Nombre de logements 1999 :	597
Evolution de la population :	38,4%	Evolution du nombre de logements :	78,2%

EVOLUTION DU BATI 1970-2005

	Nombre de bâtiments		Evolution 1970 - 2005		
	1970	2005	nombre d'entités	en %	
Bâti à usage d'habitation	Habitat groupé	326	472	146	44,8
	Habitat diffus	0	0	0	0,0
	Mitage (habitat isolé)	20	38	18	90,0
	TOTAL	346	510	164	47,4
Bâtiments industriels ou commerciaux	38	45	7	18,4	

Localisation du Bati dans les zones à risques et dans les zonages naturels et réglementaires

		Nombre de bâtiments		Evolution 1970 - 2005	
		1970	2005	nombre d'entités	
Risques naturels					
Localisation dans une Zone inondable	Habitation	5	5	0	
	Bâtiments industriels et commerciaux	0	0	0	
Localisation dans une Zone à remontée constatée de nappes	Habitation	0	0	0	
	Bâtiments industriels et commerciaux	0	0	0	
Localisation dans une Zone de prédispositions aux mouvements de terrain	Habitation	3	3	0	
	Bâtiments industriels et commerciaux	0	0	0	
Zonages naturels et réglementaires					
Localisation dans une Zone de Biodiversité très forte	Habitation	0	0	0	
	Bâtiments industriels et commerciaux	0	0	0	
Localisation dans une Zone de Biodiversité forte	Habitation	8	26	18	
	Bâtiments industriels et commerciaux	4	2	-2	
Localisation dans un Parc Naturel Régional	Habitation	0	0	0	
	Bâtiments industriels et commerciaux	0	0	0	

Note : Les données présentées résultent du croisement des données de la BD Topo de l'IGN et des zonages 1970 - 2005 établis par la SAFER. L'utilisation de la BD Topo permet le dénombrement des bâtiments.

Commune de : **MERVILLE-FRANCEVILLE-PLAGE**

Code INSEE : 14409

Aire de Caen

PROFIL COMMUNAL

Population 1975 :	1184	Nombre de logements 1975 :	1347
Population 1999 :	1521	Nombre de logements 1999 :	2307
Evolution de la population :	28,5%	Evolution du nombre de logements :	71,3%

EVOLUTION DU BATI 1970-2005

	Nombre de bâtiments		Evolution 1970 - 2005		
	1970	2005	nombre d'entités	en %	
Bâti à usage d'habitation	Habitat groupé	932	1304	372	39,9
	Habitat diffus	35	142	107	305,7
	Mitage (habitat isolé)	24	66	42	175,0
	TOTAL	991	1512	521	52,6
Bâtiments industriels ou commerciaux	40	65	25	62,5	

Localisation du Bati dans les zones à risques et dans les zonages naturels et réglementaires

	Nombre de bâtiments		Evolution 1970 - 2005		
	1970	2005	nombre d'entités		
Risques naturels					
Localisation dans une Zone inondable	Habitation	1	57	56	
	Bâtiments industriels et commerciaux	0	1	1	
Localisation dans une Zone à remontée constatée de nappes	Habitation	0	0	0	
	Bâtiments industriels et commerciaux	0	0	0	
Localisation dans une Zone de prédispositions aux mouvements de terrain	Habitation	0	0	0	
	Bâtiments industriels et commerciaux	0	0	0	
Zonages naturels et réglementaires					
Localisation dans une Zone de Biodiversité très forte	Habitation	0	0	0	
	Bâtiments industriels et commerciaux	0	3	3	
Localisation dans une Zone de Biodiversité forte	Habitation	11	177	166	
	Bâtiments industriels et commerciaux	0	5	5	
Localisation dans un Parc Naturel Régional	Habitation	0	0	0	
	Bâtiments industriels et commerciaux	0	0	0	

Note : Les données présentées résultent du croisement des données de la BD Topo de l'IGN et des zonages 1970 - 2005 établis par la SAFER. L'utilisation de la BD Topo permet le dénombrement des bâtiments.

Commune de : **LE MESNIL-PATRY**

Code INSEE : 14423

Aire de Caen

PROFIL COMMUNAL

Population 1975 :	122	Nombre de logements 1975 :	36
Population 1999 :	217	Nombre de logements 1999 :	69
Evolution de la population :	77,9%	Evolution du nombre de logements :	91,7%

EVOLUTION DU BATI 1970-2005

	Nombre de bâtiments		Evolution 1970 - 2005		
	1970	2005	nombre d'entités	en %	
Bâti à usage d'habitation	Habitat groupé	51	71	20	39,2
	Habitat diffus	2	16	14	700,0
	Mitage (habitat isolé)	12	24	12	100,0
	TOTAL	65	111	46	70,8
Bâtiments industriels ou commerciaux	12	24	12	100,0	

Localisation du Bati dans les zones à risques et dans les zonages naturels et réglementaires

	Nombre de bâtiments		Evolution 1970 - 2005		
	1970	2005	nombre d'entités		
Risques naturels					
Localisation dans une Zone inondable	Habitation	0	0	0	
	Bâtiments industriels et commerciaux	0	0	0	
Localisation dans une Zone à remontée constatée de nappes	Habitation	0	2	2	
	Bâtiments industriels et commerciaux	0	0	0	
Localisation dans une Zone de prédispositions aux mouvements de terrain	Habitation	0	0	0	
	Bâtiments industriels et commerciaux	0	0	0	
Zonages naturels et réglementaires					
Localisation dans une Zone de Biodiversité très forte	Habitation	0	0	0	
	Bâtiments industriels et commerciaux	0	0	0	
Localisation dans une Zone de Biodiversité forte	Habitation	0	0	0	
	Bâtiments industriels et commerciaux	0	0	0	
Localisation dans un Parc Naturel Régional	Habitation	0	0	0	
	Bâtiments industriels et commerciaux	0	0	0	

Note : Les données présentées résultent du croisement des données de la BD Topo de l'IGN et des zonages 1970 - 2005 établis par la SAFER. L'utilisation de la BD Topo permet le dénombrement des bâtiments.

Commune de : **MEUVAINES**

Code INSEE : 14430

Aire de Caen

PROFIL COMMUNAL

Population 1975 :	150	Nombre de logements 1975 :	70
Population 1999 :	163	Nombre de logements 1999 :	64
Evolution de la population :	8,7%	Evolution du nombre de logements :	-8,6%

EVOLUTION DU BATI 1970-2005

	Nombre de bâtiments		Evolution 1970 - 2005		
	1970	2005	nombre d'entités	en %	
Bâti à usage d'habitation	Habitat groupé	86	86	0	0,0
	Habitat diffus	17	18	1	5,9
	Mitage (habitat isolé)	7	11	4	57,1
	TOTAL	110	115	5	4,5
Bâtiments industriels ou commerciaux	11	17	6	54,5	

Localisation du Bati dans les zones à risques et dans les zonages naturels et réglementaires

	Nombre de bâtiments		Evolution 1970 - 2005	
	1970	2005	nombre d'entités	
Risques naturels				
Localisation dans une Zone inondable	Habitation	0	0	0
	Bâtiments industriels et commerciaux	0	0	0
Localisation dans une Zone à remontée constatée de nappes	Habitation	1	1	0
	Bâtiments industriels et commerciaux	0	0	0
Localisation dans une Zone de prédispositions aux mouvements de terrain	Habitation	0	0	0
	Bâtiments industriels et commerciaux	0	0	0
Zonages naturels et réglementaires				
Localisation dans une Zone de Biodiversité très forte	Habitation	0	0	0
	Bâtiments industriels et commerciaux	0	0	0
Localisation dans une Zone de Biodiversité forte	Habitation	0	0	0
	Bâtiments industriels et commerciaux	0	0	0
Localisation dans un Parc Naturel Régional	Habitation	0	0	0
	Bâtiments industriels et commerciaux	0	0	0

Note : Les données présentées résultent du croisement des données de la BD Topo de l'IGN et des zonages 1970 - 2005 établis par la SAFER. L'utilisation de la BD Topo permet le dénombrement des bâtiments.

Commune de : **MONDEVILLE**

Code INSEE : 14437

Aire de Caen

PROFIL COMMUNAL

Population 1975 :	9302	Nombre de logements 1975 :	3102
Population 1999 :	10428	Nombre de logements 1999 :	4496
Evolution de la population :	12,1%	Evolution du nombre de logements :	44,9%

EVOLUTION DU BATI 1970-2005

		Nombre de bâtiments		Evolution 1970 - 2005	
		1970	2005	nombre d'entités	en %
Bâti à usage d'habitation	Habitat groupé	1150	1654	504	43,8
	Habitat diffus	0	0	0	0,0
	Mitage (habitat isolé)	2	4	2	100,0
	TOTAL	1152	1658	506	43,9
Bâtiments industriels ou commerciaux		242	433	191	78,9

Localisation du Bati dans les zones à risques et dans les zonages naturels et réglementaires

		Nombre de bâtiments		Evolution 1970 - 2005	
		1970	2005	nombre d'entités	
Risques naturels					
Localisation dans une Zone inondable	Habitation	170	180	10	
	Bâtiments industriels et commerciaux	45	51	6	
Localisation dans une Zone à remontée constatée de nappes	Habitation	0	7	7	
	Bâtiments industriels et commerciaux	0	0	0	
Localisation dans une Zone de prédispositions aux mouvements de terrain	Habitation	13	13	0	
	Bâtiments industriels et commerciaux	3	2	-1	
Zonages naturels et réglementaires					
Localisation dans une Zone de Biodiversité très forte	Habitation	0	0	0	
	Bâtiments industriels et commerciaux	0	0	0	
Localisation dans une Zone de Biodiversité forte	Habitation	0	0	0	
	Bâtiments industriels et commerciaux	0	0	0	
Localisation dans un Parc Naturel Régional	Habitation	0	0	0	
	Bâtiments industriels et commerciaux	0	0	0	

Note : Les données présentées résultent du croisement des données de la BD Topo de l'IGN et des zonages 1970 - 2005 établis par la SAFER. L'utilisation de la BD Topo permet le dénombrement des bâtiments.

Commune de : **MONDRAINVILLE**

Code INSEE : 14438

Aire de Caen

PROFIL COMMUNAL

Population 1975 :	144	Nombre de logements 1975 :	57
Population 1999 :	409	Nombre de logements 1999 :	143
Evolution de la population :	184,0 %	Evolution du nombre de logements :	150,9 %

EVOLUTION DU BATI 1970-2005

	Nombre de bâtiments		Evolution 1970 - 2005		
	1970	2005	nombre d'entités	en %	
Bâti à usage d'habitation	Habitat groupé	42	102	60	142,9
	Habitat diffus	11	11	0	0,0
	Mitage (habitat isolé)	9	12	3	33,3
	TOTAL	62	125	63	101,6
Bâtiments industriels ou commerciaux	21	31	10	47,6	

Localisation du Bati dans les zones à risques et dans les zonages naturels et réglementaires

		Nombre de bâtiments		Evolution 1970 - 2005	
		1970	2005	nombre d'entités	
Risques naturels					
Localisation dans une Zone inondable	Habitation	0	0	0	
	Bâtiments industriels et commerciaux	0	0	0	
Localisation dans une Zone à remontée constatée de nappes	Habitation	0	0	0	
	Bâtiments industriels et commerciaux	0	0	0	
Localisation dans une Zone de prédispositions aux mouvements de terrain	Habitation	0	0	0	
	Bâtiments industriels et commerciaux	0	0	0	
Zonages naturels et réglementaires					
Localisation dans une Zone de Biodiversité très forte	Habitation	0	0	0	
	Bâtiments industriels et commerciaux	0	0	0	
Localisation dans une Zone de Biodiversité forte	Habitation	0	0	0	
	Bâtiments industriels et commerciaux	0	0	0	
Localisation dans un Parc Naturel Régional	Habitation	0	0	0	
	Bâtiments industriels et commerciaux	0	0	0	

Note : Les données présentées résultent du croisement des données de la BD Topo de l'IGN et des zonages 1970 - 2005 établis par la SAFER. L'utilisation de la BD Topo permet le dénombrement des bâtiments.

Commune de : **MONTIGNY**

Code INSEE : 14446

Aire de Caen

PROFIL COMMUNAL

Population 1975 :	69	Nombre de logements 1975 :	39
Population 1999 :	78	Nombre de logements 1999 :	37
Evolution de la population :	13,0 %	Evolution du nombre de logements :	-5,1 %

EVOLUTION DU BATI 1970-2005

		Nombre de bâtiments		Evolution 1970 - 2005	
		1970	2005	nombre d'entités	en %
Bâti à usage d'habitation	Habitat groupé	0	0	0	0,0
	Habitat diffus	29	29	0	0,0
	Mitage (habitat isolé)	35	37	2	5,7
	TOTAL	64	66	2	3,1
Bâtiments industriels ou commerciaux		20	21	1	5,0

Localisation du Bati dans les zones à risques et dans les zonages naturels et réglementaires

		Nombre de bâtiments		Evolution 1970 - 2005	
		1970	2005	nombre d'entités	
Risques naturels					
Localisation dans une Zone inondable	Habitation	3	3	0	
	Bâtiments industriels et commerciaux	0	0	0	
Localisation dans une Zone à remontée constatée de nappes	Habitation	0	0	0	
	Bâtiments industriels et commerciaux	0	0	0	
Localisation dans une Zone de prédispositions aux mouvements de terrain	Habitation	0	0	0	
	Bâtiments industriels et commerciaux	0	0	0	
Zonages naturels et réglementaires					
Localisation dans une Zone de Biodiversité très forte	Habitation	0	0	0	
	Bâtiments industriels et commerciaux	0	0	0	
Localisation dans une Zone de Biodiversité forte	Habitation	5	5	0	
	Bâtiments industriels et commerciaux	0	1	1	
Localisation dans un Parc Naturel Régional	Habitation	0	0	0	
	Bâtiments industriels et commerciaux	0	0	0	

Note : Les données présentées résultent du croisement des données de la BD Topo de l'IGN et des zonages 1970 - 2005 établis par la SAFER. L'utilisation de la BD Topo permet le dénombrement des bâtiments.

Commune de : **MOUEN**

Code INSEE : 14454

Aire de Caen

PROFIL COMMUNAL

Population 1975 :	736	Nombre de logements 1975 :	223
Population 1999 :	1292	Nombre de logements 1999 :	439
Evolution de la population :	75,5%	Evolution du nombre de logements :	96,9%

EVOLUTION DU BATI 1970-2005

	Nombre de bâtiments		Evolution 1970 - 2005		
	1970	2005	nombre d'entités	en %	
Bâti à usage d'habitation	Habitat groupé	162	318	156	96,3
	Habitat diffus	20	46	26	130,0
	Mitage (habitat isolé)	17	32	15	88,2
	TOTAL	199	396	197	99,0
Bâtiments industriels ou commerciaux	37	55	18	48,6	

Localisation du Bati dans les zones à risques et dans les zonages naturels et réglementaires

	Nombre de bâtiments		Evolution 1970 - 2005	
	1970	2005	nombre d'entités	
Risques naturels				
Localisation dans une Zone inondable	Habitation	1	2	1
	Bâtiments industriels et commerciaux	0	0	0
Localisation dans une Zone à remontée constatée de nappes	Habitation	0	0	0
	Bâtiments industriels et commerciaux	0	0	0
Localisation dans une Zone de prédispositions aux mouvements de terrain	Habitation	0	0	0
	Bâtiments industriels et commerciaux	2	2	0
Zonages naturels et réglementaires				
Localisation dans une Zone de Biodiversité très forte	Habitation	0	0	0
	Bâtiments industriels et commerciaux	0	0	0
Localisation dans une Zone de Biodiversité forte	Habitation	0	1	1
	Bâtiments industriels et commerciaux	2	2	0
Localisation dans un Parc Naturel Régional	Habitation	0	0	0
	Bâtiments industriels et commerciaux	0	0	0

Note : Les données présentées résultent du croisement des données de la BD Topo de l'IGN et des zonages 1970 - 2005 établis par la SAFER. L'utilisation de la BD Topo permet le dénombrement des bâtiments.

Commune de : **MOULINES**

Code INSEE : 14455

Aire de Caen

PROFIL COMMUNAL

Population 1975 :	168	Nombre de logements 1975 :	60
Population 1999 :	225	Nombre de logements 1999 :	84
Evolution de la population :	33,9 %	Evolution du nombre de logements :	40,0 %

EVOLUTION DU BATI 1970-2005

	Nombre de bâtiments		Evolution 1970 - 2005		
	1970	2005	nombre d'entités	en %	
Bâti à usage d'habitation	Habitat groupé	0	0	0,0	
	Habitat diffus	95	115	20	21,1
	Mitage (habitat isolé)	3	26	23	766,7
	TOTAL	98	141	43	43,9
Bâtiments industriels ou commerciaux	18	49	31	172,2	

Localisation du Bati dans les zones à risques et dans les zonages naturels et réglementaires

	Nombre de bâtiments		Evolution 1970 - 2005 nombre d'entités	
	1970	2005		
Risques naturels				
Localisation dans une Zone inondable	Habitation	6	7	1
	Bâtiments industriels et commerciaux	0	1	1
Localisation dans une Zone à remontée constatée de nappes	Habitation	0	0	0
	Bâtiments industriels et commerciaux	0	0	0
Localisation dans une Zone de prédispositions aux mouvements de terrain	Habitation	0	0	0
	Bâtiments industriels et commerciaux	0	0	0
Zonages naturels et réglementaires				
Localisation dans une Zone de Biodiversité très forte	Habitation	0	0	0
	Bâtiments industriels et commerciaux	0	0	0
Localisation dans une Zone de Biodiversité forte	Habitation	18	27	9
	Bâtiments industriels et commerciaux	0	5	5
Localisation dans un Parc Naturel Régional	Habitation	0	0	0
	Bâtiments industriels et commerciaux	0	0	0

Note : Les données présentées résultent du croisement des données de la BD Topo de l'IGN et des zonages 1970 - 2005 établis par la SAFER. L'utilisation de la BD Topo permet le dénombrement des bâtiments.

Commune de : **MOULT**

Code INSEE : 14456

Aire de Caen

PROFIL COMMUNAL

Population 1975 :	765	Nombre de logements 1975 :	255
Population 1999 :	1130	Nombre de logements 1999 :	424
Evolution de la population :	47,7%	Evolution du nombre de logements :	66,3%

EVOLUTION DU BATI 1970-2005

	Nombre de bâtiments		Evolution 1970 - 2005		
	1970	2005	nombre d'entités	en %	
Bâti à usage d'habitation	Habitat groupé	179	330	151	84,4
	Habitat diffus	82	104	22	26,8
	Mitage (habitat isolé)	48	62	14	29,2
	TOTAL	309	496	187	60,5
Bâtiments industriels ou commerciaux	70	143	73	104,3	

Localisation du Bati dans les zones à risques et dans les zonages naturels et réglementaires

		Nombre de bâtiments		Evolution 1970 - 2005	
		1970	2005	nombre d'entités	
Risques naturels					
Localisation dans une Zone inondable	Habitation	31	31	0	
	Bâtiments industriels et commerciaux	9	19	10	
Localisation dans une Zone à remontée constatée de nappes	Habitation	0	4	4	
	Bâtiments industriels et commerciaux	0	2	2	
Localisation dans une Zone de prédispositions aux mouvements de terrain	Habitation	2	2	0	
	Bâtiments industriels et commerciaux	0	0	0	
Zonages naturels et réglementaires					
Localisation dans une Zone de Biodiversité très forte	Habitation	0	0	0	
	Bâtiments industriels et commerciaux	0	0	0	
Localisation dans une Zone de Biodiversité forte	Habitation	0	0	0	
	Bâtiments industriels et commerciaux	0	0	0	
Localisation dans un Parc Naturel Régional	Habitation	0	0	0	
	Bâtiments industriels et commerciaux	0	0	0	

Note : Les données présentées résultent du croisement des données de la BD Topo de l'IGN et des zonages 1970 - 2005 établis par la SAFER. L'utilisation de la BD Topo permet le dénombrement des bâtiments.

Commune de : **OUISTREHAM**

Code INSEE : 14488

Aire de Caen

PROFIL COMMUNAL

Population 1975 :	6140	Nombre de logements 1975 :	3870
Population 1999 :	8679	Nombre de logements 1999 :	6098
Evolution de la population :	41,4%	Evolution du nombre de logements :	57,6%

EVOLUTION DU BATI 1970-2005

	Nombre de bâtiments		Evolution 1970 - 2005		
	1970	2005	nombre d'entités	en %	
Bâti à usage d'habitation	Habitat groupé	2664	3124	460	17,3
	Habitat diffus	0	54	0	0,0
	Mitage (habitat isolé)	4	21	17	425,0
	TOTAL	2668	3199	531	19,9
Bâtiments industriels ou commerciaux	51	116	65	127,5	

Localisation du Bati dans les zones à risques et dans les zonages naturels et réglementaires

	Nombre de bâtiments		Evolution 1970 - 2005	
	1970	2005	nombre d'entités	
Risques naturels				
Localisation dans une Zone inondable	Habitation	543	602	59
	Bâtiments industriels et commerciaux	8	23	15
Localisation dans une Zone à remontée constatée de nappes	Habitation	7	6	-1
	Bâtiments industriels et commerciaux	1	1	0
Localisation dans une Zone de prédispositions aux mouvements de terrain	Habitation	0	0	0
	Bâtiments industriels et commerciaux	0	0	0
Zonages naturels et réglementaires				
Localisation dans une Zone de Biodiversité très forte	Habitation	0	0	0
	Bâtiments industriels et commerciaux	0	1	1
Localisation dans une Zone de Biodiversité forte	Habitation	2	54	52
	Bâtiments industriels et commerciaux	0	23	23
Localisation dans un Parc Naturel Régional	Habitation	0	0	0
	Bâtiments industriels et commerciaux	0	0	0

Note : Les données présentées résultent du croisement des données de la BD Topo de l'IGN et des zonages 1970 - 2005 établis par la SAFER. L'utilisation de la BD Topo permet le dénombrement des bâtiments.

Commune de : **PERIERS-SUR-LE-DAN**

Code INSEE : 14495

Aire de Caen

PROFIL COMMUNAL

Population 1975 :	282	Nombre de logements 1975 :	80
Population 1999 :	456	Nombre de logements 1999 :	166
Evolution de la population :	61,7%	Evolution du nombre de logements :	107,5%

EVOLUTION DU BATI 1970-2005

	Nombre de bâtiments		Evolution 1970 - 2005		
	1970	2005	nombre d'entités	en %	
Bâti à usage d'habitation	Habitat groupé	43	103	60	139,5
	Habitat diffus	18	47	29	161,1
	Mitage (habitat isolé)	4	15	11	275,0
	TOTAL	65	165	100	153,8
Bâtiments industriels ou commerciaux	27	52	25	92,6	

Localisation du Bati dans les zones à risques et dans les zonages naturels et réglementaires

	Nombre de bâtiments		Evolution 1970 - 2005 nombre d'entités	
	1970	2005		
Risques naturels				
Localisation dans une Zone inondable	Habitation	6	9	3
	Bâtiments industriels et commerciaux	1	1	0
Localisation dans une Zone à remontée constatée de nappes	Habitation	1	1	0
	Bâtiments industriels et commerciaux	3	4	1
Localisation dans une Zone de prédispositions aux mouvements de terrain	Habitation	0	0	0
	Bâtiments industriels et commerciaux	0	0	0
Zonages naturels et réglementaires				
Localisation dans une Zone de Biodiversité très forte	Habitation	0	0	0
	Bâtiments industriels et commerciaux	0	0	0
Localisation dans une Zone de Biodiversité forte	Habitation	0	0	0
	Bâtiments industriels et commerciaux	1	3	2
Localisation dans un Parc Naturel Régional	Habitation	0	0	0
	Bâtiments industriels et commerciaux	0	0	0

Note : Les données présentées résultent du croisement des données de la BD Topo de l'IGN et des zonages 1970 - 2005 établis par la SAFER. L'utilisation de la BD Topo permet le dénombrement des bâtiments.

Commune de : **PETIVILLE**

Code INSEE : 14499

Aire de Caen

PROFIL COMMUNAL

Population 1975 :	159	Nombre de logements 1975 :	45
Population 1999 :	432	Nombre de logements 1999 :	158
Evolution de la population :	171,7%	Evolution du nombre de logements :	251,1%

EVOLUTION DU BATI 1970-2005

	Nombre de bâtiments		Evolution 1970 - 2005		
	1970	2005	nombre d'entités	en %	
Bâti à usage d'habitation	Habitat groupé	19	96	77	405,3
	Habitat diffus	25	60	35	140,0
	Mitage (habitat isolé)	10	11	1	10,0
	TOTAL	54	167	113	209,3
Bâtiments industriels ou commerciaux	14	23	9	64,3	

Localisation du Bati dans les zones à risques et dans les zonages naturels et réglementaires

	Nombre de bâtiments		Evolution 1970 - 2005	
	1970	2005	nombre d'entités	
Risques naturels				
Localisation dans une Zone inondable	Habitation	3	3	0
	Bâtiments industriels et commerciaux	1	4	3
Localisation dans une Zone à remontée constatée de nappes	Habitation	0	0	0
	Bâtiments industriels et commerciaux	0	0	0
Localisation dans une Zone de prédispositions aux mouvements de terrain	Habitation	0	0	0
	Bâtiments industriels et commerciaux	0	0	0
Zonages naturels et réglementaires				
Localisation dans une Zone de Biodiversité très forte	Habitation	0	0	0
	Bâtiments industriels et commerciaux	0	0	0
Localisation dans une Zone de Biodiversité forte	Habitation	2	0	-2
	Bâtiments industriels et commerciaux	0	0	0
Localisation dans un Parc Naturel Régional	Habitation	0	0	0
	Bâtiments industriels et commerciaux	0	0	0

Note : Les données présentées résultent du croisement des données de la BD Topo de l'IGN et des zonages 1970 - 2005 établis par la SAFER. L'utilisation de la BD Topo permet le dénombrement des bâtiments.

Commune de : **PLUMETOT**

Code INSEE : 14509

Aire de Caen

PROFIL COMMUNAL

Population 1975 :	163	Nombre de logements 1975 :	64
Population 1999 :	233	Nombre de logements 1999 :	92
Evolution de la population :	42,9%	Evolution du nombre de logements :	43,8%

EVOLUTION DU BATI 1970-2005

	Nombre de bâtiments		Evolution 1970 - 2005		
	1970	2005	nombre d'entités	en %	
Bâti à usage d'habitation	Habitat groupé	67	75	8	11,9
	Habitat diffus	17	22	5	29,4
	Mitage (habitat isolé)	2	3	1	50,0
	TOTAL	86	100	14	16,3
Bâtiments industriels ou commerciaux	17	29	12	70,6	

Localisation du Bati dans les zones à risques et dans les zonages naturels et réglementaires

		Nombre de bâtiments		Evolution 1970 - 2005	
		1970	2005	nombre d'entités	
Risques naturels					
Localisation dans une Zone inondable	Habitation	0	0	0	
	Bâtiments industriels et commerciaux	0	0	0	
Localisation dans une Zone à remontée constatée de nappes	Habitation	0	0	0	
	Bâtiments industriels et commerciaux	0	0	0	
Localisation dans une Zone de prédispositions aux mouvements de terrain	Habitation	0	0	0	
	Bâtiments industriels et commerciaux	0	0	0	
Zonages naturels et réglementaires					
Localisation dans une Zone de Biodiversité très forte	Habitation	0	0	0	
	Bâtiments industriels et commerciaux	0	0	0	
Localisation dans une Zone de Biodiversité forte	Habitation	0	0	0	
	Bâtiments industriels et commerciaux	0	0	0	
Localisation dans un Parc Naturel Régional	Habitation	0	0	0	
	Bâtiments industriels et commerciaux	0	0	0	

Note : Les données présentées résultent du croisement des données de la BD Topo de l'IGN et des zonages 1970 - 2005 établis par la SAFER. L'utilisation de la BD Topo permet le dénombrement des bâtiments.

Commune de : **POUSSY-LA-CAMPAGNE**

Code INSEE : 14517

Aire de Caen

PROFIL COMMUNAL

Population 1975 :	83	Nombre de logements 1975 :	24
Population 1999 :	92	Nombre de logements 1999 :	32
Evolution de la population :	10,8 %	Evolution du nombre de logements :	33,3 %

EVOLUTION DU BATI 1970-2005

	Nombre de bâtiments		Evolution 1970 - 2005		
	1970	2005	nombre d'entités	en %	
Bâti à usage d'habitation	Habitat groupé	40	40	0	0,0
	Habitat diffus	22	26	4	18,2
	Mitage (habitat isolé)	0	0	0	0,0
	TOTAL	62	66	4	6,5
Bâtiments industriels ou commerciaux	17	38	21	123,5	

Localisation du Bati dans les zones à risques et dans les zonages naturels et réglementaires

	Nombre de bâtiments		Evolution 1970 - 2005		
	1970	2005	nombre d'entités		
Risques naturels					
Localisation dans une Zone inondable	Habitation	0	0	0	
	Bâtiments industriels et commerciaux	0	0	0	
Localisation dans une Zone à remontée constatée de nappes	Habitation	0	0	0	
	Bâtiments industriels et commerciaux	0	0	0	
Localisation dans une Zone de prédispositions aux mouvements de terrain	Habitation	0	0	0	
	Bâtiments industriels et commerciaux	0	0	0	
Zonages naturels et réglementaires					
Localisation dans une Zone de Biodiversité très forte	Habitation	0	0	0	
	Bâtiments industriels et commerciaux	0	0	0	
Localisation dans une Zone de Biodiversité forte	Habitation	0	0	0	
	Bâtiments industriels et commerciaux	0	0	0	
Localisation dans un Parc Naturel Régional	Habitation	0	0	0	
	Bâtiments industriels et commerciaux	0	0	0	

Note : Les données présentées résultent du croisement des données de la BD Topo de l'IGN et des zonages 1970 - 2005 établis par la SAFER. L'utilisation de la BD Topo permet le dénombrement des bâtiments.

Commune de : **PREAUX-BOCAGE**

Code INSEE : 14519

Aire de Caen

PROFIL COMMUNAL

Population 1975 :	91	Nombre de logements 1975 :	33
Population 1999 :	112	Nombre de logements 1999 :	40
Evolution de la population :	23,1 %	Evolution du nombre de logements :	21,2 %

EVOLUTION DU BATI 1970-2005

		Nombre de bâtiments		Evolution 1970 - 2005	
		1970	2005	nombre d'entités	en %
Bâti à usage d'habitation	Habitat groupé	0	0	0	0,0
	Habitat diffus	11	17	6	54,5
	Mitage (habitat isolé)	53	63	10	18,9
	TOTAL	64	80	16	25,0
Bâtiments industriels ou commerciaux		9	14	5	55,6

Localisation du Bati dans les zones à risques et dans les zonages naturels et réglementaires

		Nombre de bâtiments		Evolution 1970 - 2005	
		1970	2005	nombre d'entités	
Risques naturels					
Localisation dans une Zone inondable	Habitation	0	0	0	
	Bâtiments industriels et commerciaux	0	0	0	
Localisation dans une Zone à remontée constatée de nappes	Habitation	0	0	0	
	Bâtiments industriels et commerciaux	0	0	0	
Localisation dans une Zone de prédispositions aux mouvements de terrain	Habitation	0	0	0	
	Bâtiments industriels et commerciaux	0	0	0	
Zonages naturels et réglementaires					
Localisation dans une Zone de Biodiversité très forte	Habitation	0	0	0	
	Bâtiments industriels et commerciaux	0	0	0	
Localisation dans une Zone de Biodiversité forte	Habitation	12	17	5	
	Bâtiments industriels et commerciaux	3	3	0	
Localisation dans un Parc Naturel Régional	Habitation	0	0	0	
	Bâtiments industriels et commerciaux	0	0	0	

Note : Les données présentées résultent du croisement des données de la BD Topo de l'IGN et des zonages 1970 - 2005 établis par la SAFER. L'utilisation de la BD Topo permet le dénombrement des bâtiments.

Commune de : **PUTOT-EN-BESSIN**

Code INSEE : 14525

Aire de Caen

PROFIL COMMUNAL

Population 1975 :	259	Nombre de logements 1975 :	71
Population 1999 :	331	Nombre de logements 1999 :	116
Evolution de la population :	27,8 %	Evolution du nombre de logements :	63,4 %

EVOLUTION DU BATI 1970-2005

		Nombre de bâtiments		Evolution 1970 - 2005	
		1970	2005	nombre d'entités	en %
Bâti à usage d'habitation	Habitat groupé	91	146	55	60,4
	Habitat diffus	0	0	0	0,0
	Mitage (habitat isolé)	2	7	5	250,0
	TOTAL	93	153	60	64,5
Bâtiments industriels ou commerciaux		14	27	13	92,9

Localisation du Bati dans les zones à risques et dans les zonages naturels et réglementaires

		Nombre de bâtiments		Evolution 1970 - 2005	
		1970	2005	nombre d'entités	
Risques naturels					
Localisation dans une Zone inondable	Habitation	0	0	0	
	Bâtiments industriels et commerciaux	0	0	0	
Localisation dans une Zone à remontée constatée de nappes	Habitation	0	1	1	
	Bâtiments industriels et commerciaux	0	0	0	
Localisation dans une Zone de prédispositions aux mouvements de terrain	Habitation	0	0	0	
	Bâtiments industriels et commerciaux	0	0	0	
Zonages naturels et réglementaires					
Localisation dans une Zone de Biodiversité très forte	Habitation	0	0	0	
	Bâtiments industriels et commerciaux	0	0	0	
Localisation dans une Zone de Biodiversité forte	Habitation	0	0	0	
	Bâtiments industriels et commerciaux	0	0	0	
Localisation dans un Parc Naturel Régional	Habitation	0	0	0	
	Bâtiments industriels et commerciaux	0	0	0	

Note : Les données présentées résultent du croisement des données de la BD Topo de l'IGN et des zonages 1970 - 2005 établis par la SAFER. L'utilisation de la BD Topo permet le dénombrement des bâtiments.

Commune de : **RANVILLE**

Code INSEE : 14530

Aire de Caen

PROFIL COMMUNAL

Population 1975 :	1519	Nombre de logements 1975 :	437
Population 1999 :	1896	Nombre de logements 1999 :	735
Evolution de la population :	24,8 %	Evolution du nombre de logements :	68,2 %

EVOLUTION DU BATI 1970-2005

	Nombre de bâtiments		Evolution 1970 - 2005		
	1970	2005	nombre d'entités	en %	
Bâti à usage d'habitation	Habitat groupé	367	566	199	54,2
	Habitat diffus	61	71	10	16,4
	Mitage (habitat isolé)	16	47	31	193,8
	TOTAL	444	684	240	54,1
Bâtiments industriels ou commerciaux	25	59	34	136,0	

Localisation du Bati dans les zones à risques et dans les zonages naturels et réglementaires

	Nombre de bâtiments		Evolution 1970 - 2005	
	1970	2005	nombre d'entités	
Risques naturels				
Localisation dans une Zone inondable	Habitation	25	32	7
	Bâtiments industriels et commerciaux	1	4	3
Localisation dans une Zone à remontée constatée de nappes	Habitation	0	0	0
	Bâtiments industriels et commerciaux	0	0	0
Localisation dans une Zone de prédispositions aux mouvements de terrain	Habitation	6	6	0
	Bâtiments industriels et commerciaux	0	1	1
Zonages naturels et réglementaires				
Localisation dans une Zone de Biodiversité très forte	Habitation	0	0	0
	Bâtiments industriels et commerciaux	0	0	0
Localisation dans une Zone de Biodiversité forte	Habitation	7	15	8
	Bâtiments industriels et commerciaux	4	23	19
Localisation dans un Parc Naturel Régional	Habitation	0	0	0
	Bâtiments industriels et commerciaux	0	0	0

Note : Les données présentées résultent du croisement des données de la BD Topo de l'IGN et des zonages 1970 - 2005 établis par la SAFER. L'utilisation de la BD Topo permet le dénombrement des bâtiments.

Commune de : **REVIERS**

Code INSEE : 14535

Aire de Caen

PROFIL COMMUNAL

Population 1975 :	361	Nombre de logements 1975 :	152
Population 1999 :	479	Nombre de logements 1999 :	209
Evolution de la population :	32,7 %	Evolution du nombre de logements :	37,5 %

EVOLUTION DU BATI 1970-2005

		Nombre de bâtiments		Evolution 1970 - 2005	
		1970	2005	nombre d'entités	en %
Bâti à usage d'habitation	Habitat groupé	108	169	61	56,5
	Habitat diffus	0	0	0	0,0
	Mitage (habitat isolé)	1	7	6	600,0
	TOTAL	109	176	67	61,5
Bâtiments industriels ou commerciaux		4	7	3	75,0

Localisation du Bati dans les zones à risques et dans les zonages naturels et réglementaires

		Nombre de bâtiments		Evolution 1970 - 2005	
		1970	2005	nombre d'entités	
Risques naturels					
Localisation dans une Zone inondable	Habitation	18	18	0	
	Bâtiments industriels et commerciaux	2	2	0	
Localisation dans une Zone à remontée constatée de nappes	Habitation	0	0	0	
	Bâtiments industriels et commerciaux	0	0	0	
Localisation dans une Zone de prédispositions aux mouvements de terrain	Habitation	0	0	0	
	Bâtiments industriels et commerciaux	0	0	0	
Zonages naturels et réglementaires					
Localisation dans une Zone de Biodiversité très forte	Habitation	0	0	0	
	Bâtiments industriels et commerciaux	0	0	0	
Localisation dans une Zone de Biodiversité forte	Habitation	32	75	43	
	Bâtiments industriels et commerciaux	1	1	0	
Localisation dans un Parc Naturel Régional	Habitation	0	0	0	
	Bâtiments industriels et commerciaux	0	0	0	

Note : Les données présentées résultent du croisement des données de la BD Topo de l'IGN et des zonages 1970 - 2005 établis par la SAFER. L'utilisation de la BD Topo permet le dénombrement des bâtiments.

Commune de : **ROCQUANCOURT**

Code INSEE : 14538

Aire de Caen

PROFIL COMMUNAL

Population 1975 :	503	Nombre de logements 1975 :	142
Population 1999 :	581	Nombre de logements 1999 :	210
Evolution de la population :	15,5%	Evolution du nombre de logements :	47,9%

EVOLUTION DU BATI 1970-2005

	Nombre de bâtiments		Evolution 1970 - 2005		
	1970	2005	nombre d'entités	en %	
Bâti à usage d'habitation	Habitat groupé	131	211	80	61,1
	Habitat diffus	11	15	4	36,4
	Mitage (habitat isolé)	1	4	3	300,0
	TOTAL	143	230	87	60,8
Bâtiments industriels ou commerciaux	23	47	24	104,3	

Localisation du Bati dans les zones à risques et dans les zonages naturels et réglementaires

	Nombre de bâtiments		Evolution 1970 - 2005		
	1970	2005	nombre d'entités		
Risques naturels					
Localisation dans une Zone inondable	Habitation	0	0	0	
	Bâtiments industriels et commerciaux	0	0	0	
Localisation dans une Zone à remontée constatée de nappes	Habitation	0	0	0	
	Bâtiments industriels et commerciaux	0	0	0	
Localisation dans une Zone de prédispositions aux mouvements de terrain	Habitation	0	0	0	
	Bâtiments industriels et commerciaux	0	0	0	
Zonages naturels et réglementaires					
Localisation dans une Zone de Biodiversité très forte	Habitation	0	0	0	
	Bâtiments industriels et commerciaux	0	0	0	
Localisation dans une Zone de Biodiversité forte	Habitation	0	0	0	
	Bâtiments industriels et commerciaux	0	0	0	
Localisation dans un Parc Naturel Régional	Habitation	0	0	0	
	Bâtiments industriels et commerciaux	0	0	0	

Note : Les données présentées résultent du croisement des données de la BD Topo de l'IGN et des zonages 1970 - 2005 établis par la SAFER. L'utilisation de la BD Topo permet le dénombrement des bâtiments.

Commune de : **ROSEL**

Code INSEE : 14542

Aire de Caen

PROFIL COMMUNAL

Population 1975 :	317	Nombre de logements 1975 :	86
Population 1999 :	558	Nombre de logements 1999 :	193
Evolution de la population :	76,0 %	Evolution du nombre de logements :	124,4 %

EVOLUTION DU BATI 1970-2005

	Nombre de bâtiments		Evolution 1970 - 2005		
	1970	2005	nombre d'entités	en %	
Bâti à usage d'habitation	Habitat groupé	92	176	84	91,3
	Habitat diffus	11	16	5	45,5
	Mitage (habitat isolé)	13	18	5	38,5
	TOTAL	116	210	94	81,0
Bâtiments industriels ou commerciaux	26	33	7	26,9	

Localisation du Bati dans les zones à risques et dans les zonages naturels et réglementaires

	Nombre de bâtiments		Evolution 1970 - 2005	
	1970	2005	nombre d'entités	
Risques naturels				
Localisation dans une Zone inondable	Habitation	11	14	3
	Bâtiments industriels et commerciaux	0	0	0
Localisation dans une Zone à remontée constatée de nappes	Habitation	0	0	0
	Bâtiments industriels et commerciaux	0	0	0
Localisation dans une Zone de prédispositions aux mouvements de terrain	Habitation	0	0	0
	Bâtiments industriels et commerciaux	0	0	0
Zonages naturels et réglementaires				
Localisation dans une Zone de Biodiversité très forte	Habitation	0	0	0
	Bâtiments industriels et commerciaux	0	0	0
Localisation dans une Zone de Biodiversité forte	Habitation	0	0	0
	Bâtiments industriels et commerciaux	0	0	0
Localisation dans un Parc Naturel Régional	Habitation	0	0	0
	Bâtiments industriels et commerciaux	0	0	0

Note : Les données présentées résultent du croisement des données de la BD Topo de l'IGN et des zonages 1970 - 2005 établis par la SAFER. L'utilisation de la BD Topo permet le dénombrement des bâtiments.

Commune de : **ROTS**

Code INSEE : 14543

Aire de Caen

PROFIL COMMUNAL

Population 1975 :	1075	Nombre de logements 1975 :	339
Population 1999 :	1354	Nombre de logements 1999 :	515
Evolution de la population :	26,0 %	Evolution du nombre de logements :	51,9 %

EVOLUTION DU BATI 1970-2005

	Nombre de bâtiments		Evolution 1970 - 2005		
	1970	2005	nombre d'entités	en %	
Bâti à usage d'habitation	Habitat groupé	318	430	112	35,2
	Habitat diffus	32	71	39	121,9
	Mitage (habitat isolé)	12	36	24	200,0
	TOTAL	362	537	175	48,3
Bâtiments industriels ou commerciaux	45	87	42	93,3	

Localisation du Bati dans les zones à risques et dans les zonages naturels et réglementaires

		Nombre de bâtiments		Evolution 1970 - 2005	
		1970	2005	nombre d'entités	
Risques naturels					
Localisation dans une Zone inondable	Habitation	20	22	2	
	Bâtiments industriels et commerciaux	0	0	0	
Localisation dans une Zone à remontée constatée de nappes	Habitation	1	1	0	
	Bâtiments industriels et commerciaux	0	0	0	
Localisation dans une Zone de prédispositions aux mouvements de terrain	Habitation	0	0	0	
	Bâtiments industriels et commerciaux	0	0	0	
Zonages naturels et réglementaires					
Localisation dans une Zone de Biodiversité très forte	Habitation	0	0	0	
	Bâtiments industriels et commerciaux	0	0	0	
Localisation dans une Zone de Biodiversité forte	Habitation	0	0	0	
	Bâtiments industriels et commerciaux	0	0	0	
Localisation dans un Parc Naturel Régional	Habitation	0	0	0	
	Bâtiments industriels et commerciaux	0	0	0	

Note : Les données présentées résultent du croisement des données de la BD Topo de l'IGN et des zonages 1970 - 2005 établis par la SAFER. L'utilisation de la BD Topo permet le dénombrement des bâtiments.

Commune de : **RUCQUEVILLE**

Code INSEE : 14548

Aire de Caen

PROFIL COMMUNAL

Population 1975 :	56	Nombre de logements 1975 :	15
Population 1999 :	139	Nombre de logements 1999 :	44
Evolution de la population :	148,2%	Evolution du nombre de logements :	193,3%

EVOLUTION DU BATI 1970-2005

	Nombre de bâtiments		Evolution 1970 - 2005		
	1970	2005	nombre d'entités	en %	
Bâti à usage d'habitation	Habitat groupé	43	61	18	41,9
	Habitat diffus	0	0	0	0,0
	Mitage (habitat isolé)	0	0	0	0,0
	TOTAL	43	61	18	41,9
Bâtiments industriels ou commerciaux	0	1	1	0,0	

Localisation du Bati dans les zones à risques et dans les zonages naturels et réglementaires

		Nombre de bâtiments		Evolution 1970 - 2005	
		1970	2005	nombre d'entités	
Risques naturels					
Localisation dans une Zone inondable	Habitation	0	0	0	
	Bâtiments industriels et commerciaux	0	0	0	
Localisation dans une Zone à remontée constatée de nappes	Habitation	0	0	0	
	Bâtiments industriels et commerciaux	0	0	0	
Localisation dans une Zone de prédispositions aux mouvements de terrain	Habitation	0	0	0	
	Bâtiments industriels et commerciaux	0	0	0	
Zonages naturels et réglementaires					
Localisation dans une Zone de Biodiversité très forte	Habitation	0	0	0	
	Bâtiments industriels et commerciaux	0	0	0	
Localisation dans une Zone de Biodiversité forte	Habitation	0	0	0	
	Bâtiments industriels et commerciaux	0	0	0	
Localisation dans un Parc Naturel Régional	Habitation	0	0	0	
	Bâtiments industriels et commerciaux	0	0	0	

Note : Les données présentées résultent du croisement des données de la BD Topo de l'IGN et des zonages 1970 - 2005 établis par la SAFER. L'utilisation de la BD Topo permet le dénombrement des bâtiments.

Commune de : **SAINT-AIGNAN-DE-CRAMESNIL**

Code INSEE : 14554

Aire de Caen

PROFIL COMMUNAL

Population 1975 :	363	Nombre de logements 1975 :	100
Population 1999 :	361	Nombre de logements 1999 :	132
Evolution de la population :	-0,6%	Evolution du nombre de logements :	32,0%

EVOLUTION DU BATI 1970-2005

	Nombre de bâtiments		Evolution 1970 - 2005		
	1970	2005	nombre d'entités	en %	
Bâti à usage d'habitation	Habitat groupé	130	180	50	38,5
	Habitat diffus	9	10	1	11,1
	Mitage (habitat isolé)	0	9	0	0,0
	TOTAL	139	199	60	43,2
Bâtiments industriels ou commerciaux	19	38	19	100,0	

Localisation du Bati dans les zones à risques et dans les zonages naturels et réglementaires

		Nombre de bâtiments		Evolution 1970 - 2005	
		1970	2005	nombre d'entités	
Risques naturels					
Localisation dans une Zone inondable	Habitation	0	0	0	
	Bâtiments industriels et commerciaux	0	0	0	
Localisation dans une Zone à remontée constatée de nappes	Habitation	0	0	0	
	Bâtiments industriels et commerciaux	0	0	0	
Localisation dans une Zone de prédispositions aux mouvements de terrain	Habitation	0	0	0	
	Bâtiments industriels et commerciaux	0	0	0	
Zonages naturels et réglementaires					
Localisation dans une Zone de Biodiversité très forte	Habitation	0	0	0	
	Bâtiments industriels et commerciaux	0	0	0	
Localisation dans une Zone de Biodiversité forte	Habitation	0	0	0	
	Bâtiments industriels et commerciaux	0	0	0	
Localisation dans un Parc Naturel Régional	Habitation	0	0	0	
	Bâtiments industriels et commerciaux	0	0	0	

Note : Les données présentées résultent du croisement des données de la BD Topo de l'IGN et des zonages 1970 - 2005 établis par la SAFER. L'utilisation de la BD Topo permet le dénombrement des bâtiments.

Commune de : **SAINT-ANDRE-SUR-ORNE**

Code INSEE : 14556

Aire de Caen

PROFIL COMMUNAL

Population 1975 :	1156	Nombre de logements 1975 :	314
Population 1999 :	1606	Nombre de logements 1999 :	536
Evolution de la population :	38,9%	Evolution du nombre de logements :	70,7%

EVOLUTION DU BATI 1970-2005

	Nombre de bâtiments		Evolution 1970 - 2005		
	1970	2005	nombre d'entités	en %	
Bâti à usage d'habitation	Habitat groupé	288	414	126	43,8
	Habitat diffus	8	8	0	0,0
	Mitage (habitat isolé)	14	23	9	64,3
	TOTAL	310	445	135	43,5
Bâtiments industriels ou commerciaux	9	30	21	233,3	

Localisation du Bati dans les zones à risques et dans les zonages naturels et réglementaires

	Nombre de bâtiments		Evolution 1970 - 2005		
	1970	2005	nombre d'entités		
Risques naturels					
Localisation dans une Zone inondable	Habitation	20	22	2	
	Bâtiments industriels et commerciaux	0	0	0	
Localisation dans une Zone à remontée constatée de nappes	Habitation	0	0	0	
	Bâtiments industriels et commerciaux	0	0	0	
Localisation dans une Zone de prédispositions aux mouvements de terrain	Habitation	2	2	0	
	Bâtiments industriels et commerciaux	0	0	0	
Zonages naturels et réglementaires					
Localisation dans une Zone de Biodiversité très forte	Habitation	0	0	0	
	Bâtiments industriels et commerciaux	0	0	0	
Localisation dans une Zone de Biodiversité forte	Habitation	15	16	1	
	Bâtiments industriels et commerciaux	0	1	1	
Localisation dans un Parc Naturel Régional	Habitation	0	0	0	
	Bâtiments industriels et commerciaux	0	0	0	

Note : Les données présentées résultent du croisement des données de la BD Topo de l'IGN et des zonages 1970 - 2005 établis par la SAFER. L'utilisation de la BD Topo permet le dénombrement des bâtiments.

Commune de : **SAINT-AUBIN-D'ARQUENAY**

Code INSEE : 14558

Aire de Caen

PROFIL COMMUNAL

Population 1975 :	403	Nombre de logements 1975 :	124
Population 1999 :	633	Nombre de logements 1999 :	227
Evolution de la population :	57,1 %	Evolution du nombre de logements :	83,1 %

EVOLUTION DU BATI 1970-2005

	Nombre de bâtiments		Evolution 1970 - 2005		
	1970	2005	nombre d'entités	en %	
Bâti à usage d'habitation	Habitat groupé	187	270	83	44,4
	Habitat diffus	0	0	0	0,0
	Mitage (habitat isolé)	0	2	0	0,0
	TOTAL	187	272	85	45,5
Bâtiments industriels ou commerciaux	9	23	14	155,6	

Localisation du Bati dans les zones à risques et dans les zonages naturels et réglementaires

	Nombre de bâtiments		Evolution 1970 - 2005	
	1970	2005	nombre d'entités	
Risques naturels				
Localisation dans une Zone inondable	Habitation	0	0	0
	Bâtiments industriels et commerciaux	0	0	0
Localisation dans une Zone à remontée constatée de nappes	Habitation	0	3	3
	Bâtiments industriels et commerciaux	0	0	0
Localisation dans une Zone de prédispositions aux mouvements de terrain	Habitation	0	0	0
	Bâtiments industriels et commerciaux	0	0	0
Zonages naturels et réglementaires				
Localisation dans une Zone de Biodiversité très forte	Habitation	0	0	0
	Bâtiments industriels et commerciaux	0	0	0
Localisation dans une Zone de Biodiversité forte	Habitation	0	0	0
	Bâtiments industriels et commerciaux	0	0	0
Localisation dans un Parc Naturel Régional	Habitation	0	0	0
	Bâtiments industriels et commerciaux	0	0	0

Note : Les données présentées résultent du croisement des données de la BD Topo de l'IGN et des zonages 1970 - 2005 établis par la SAFER. L'utilisation de la BD Topo permet le dénombrement des bâtiments.

Commune de : **SAINT-AUBIN-SUR-MER**

Code INSEE : 14562

Aire de Caen

PROFIL COMMUNAL

Population 1975 :	1189	Nombre de logements 1975 :	1458
Population 1999 :	1810	Nombre de logements 1999 :	1760
Evolution de la population :	52,2%	Evolution du nombre de logements :	20,7%

EVOLUTION DU BATI 1970-2005

	Nombre de bâtiments		Evolution 1970 - 2005		
	1970	2005	nombre d'entités	en %	
Bâti à usage d'habitation	Habitat groupé	710	895	185	26,1
	Habitat diffus	0	0	0	0,0
	Mitage (habitat isolé)	1	4	3	300,0
	TOTAL	711	899	188	26,4
Bâtiments industriels ou commerciaux	23	39	16	69,6	

Localisation du Bati dans les zones à risques et dans les zonages naturels et réglementaires

	Nombre de bâtiments		Evolution 1970 - 2005	
	1970	2005	nombre d'entités	
Risques naturels				
Localisation dans une Zone inondable	Habitation	0	0	0
	Bâtiments industriels et commerciaux	0	0	0
Localisation dans une Zone à remontée constatée de nappes	Habitation	0	1	1
	Bâtiments industriels et commerciaux	0	3	3
Localisation dans une Zone de prédispositions aux mouvements de terrain	Habitation	0	0	0
	Bâtiments industriels et commerciaux	0	0	0
Zonages naturels et réglementaires				
Localisation dans une Zone de Biodiversité très forte	Habitation	0	0	0
	Bâtiments industriels et commerciaux	0	0	0
Localisation dans une Zone de Biodiversité forte	Habitation	0	0	0
	Bâtiments industriels et commerciaux	0	0	0
Localisation dans un Parc Naturel Régional	Habitation	0	0	0
	Bâtiments industriels et commerciaux	0	0	0

Note : Les données présentées résultent du croisement des données de la BD Topo de l'IGN et des zonages 1970 - 2005 établis par la SAFER. L'utilisation de la BD Topo permet le dénombrement des bâtiments.

Commune de : **SAINT-COME-DE-FRESNE**

Code INSEE : 14565

Aire de Caen

PROFIL COMMUNAL

Population 1975 :	224	Nombre de logements 1975 :	281
Population 1999 :	147	Nombre de logements 1999 :	238
Evolution de la population :	-34,4 %	Evolution du nombre de logements :	-15,3 %

EVOLUTION DU BATI 1970-2005

	Nombre de bâtiments		Evolution 1970 - 2005		
	1970	2005	nombre d'entités	en %	
Bâti à usage d'habitation	Habitat groupé	253	250	-3	-1,2
	Habitat diffus	28	33	5	17,9
	Mitage (habitat isolé)	2	4	2	100,0
	TOTAL	283	287	4	1,4
Bâtiments industriels ou commerciaux	14	22	8	57,1	

Localisation du Bati dans les zones à risques et dans les zonages naturels et réglementaires

	Nombre de bâtiments		Evolution 1970 - 2005	
	1970	2005	nombre d'entités	
Risques naturels				
Localisation dans une Zone inondable	Habitation	0	0	0
	Bâtiments industriels et commerciaux	0	0	0
Localisation dans une Zone à remontée constatée de nappes	Habitation	0	0	0
	Bâtiments industriels et commerciaux	0	0	0
Localisation dans une Zone de prédispositions aux mouvements de terrain	Habitation	0	0	0
	Bâtiments industriels et commerciaux	0	0	0
Zonages naturels et réglementaires				
Localisation dans une Zone de Biodiversité très forte	Habitation	0	0	0
	Bâtiments industriels et commerciaux	0	0	0
Localisation dans une Zone de Biodiversité forte	Habitation	0	0	0
	Bâtiments industriels et commerciaux	0	0	0
Localisation dans un Parc Naturel Régional	Habitation	0	0	0
	Bâtiments industriels et commerciaux	0	0	0

Note : Les données présentées résultent du croisement des données de la BD Topo de l'IGN et des zonages 1970 - 2005 établis par la SAFER. L'utilisation de la BD Topo permet le dénombrement des bâtiments.

Commune de : **SAINT-CONTEST**

Code INSEE : 14566

Aire de Caen

PROFIL COMMUNAL

Population 1975 :	810	Nombre de logements 1975 :	253
Population 1999 :	1989	Nombre de logements 1999 :	674
Evolution de la population :	145,6 %	Evolution du nombre de logements :	166,4 %

EVOLUTION DU BATI 1970-2005

	Nombre de bâtiments		Evolution 1970 - 2005		
	1970	2005	nombre d'entités	en %	
Bâti à usage d'habitation	Habitat groupé	310	653	343	110,6
	Habitat diffus	8	10	2	25,0
	Mitage (habitat isolé)	21	31	10	47,6
	TOTAL	339	694	355	104,7
Bâtiments industriels ou commerciaux	56	84	28	50,0	

Localisation du Bati dans les zones à risques et dans les zonages naturels et réglementaires

		Nombre de bâtiments		Evolution 1970 - 2005	
		1970	2005	nombre d'entités	
Risques naturels					
Localisation dans une Zone inondable	Habitation	0	0	0	
	Bâtiments industriels et commerciaux	0	0	0	
Localisation dans une Zone à remontée constatée de nappes	Habitation	0	1	1	
	Bâtiments industriels et commerciaux	0	0	0	
Localisation dans une Zone de prédispositions aux mouvements de terrain	Habitation	0	0	0	
	Bâtiments industriels et commerciaux	0	0	0	
Zonages naturels et réglementaires					
Localisation dans une Zone de Biodiversité très forte	Habitation	0	0	0	
	Bâtiments industriels et commerciaux	0	0	0	
Localisation dans une Zone de Biodiversité forte	Habitation	0	0	0	
	Bâtiments industriels et commerciaux	0	0	0	
Localisation dans un Parc Naturel Régional	Habitation	0	0	0	
	Bâtiments industriels et commerciaux	0	0	0	

Note : Les données présentées résultent du croisement des données de la BD Topo de l'IGN et des zonages 1970 - 2005 établis par la SAFER. L'utilisation de la BD Topo permet le dénombrement des bâtiments.

Commune de : **SAINTE-CROIX-GRAND-TONNE**

Code INSEE : 14568

Aire de Caen

PROFIL COMMUNAL

Population 1975 :	291	Nombre de logements 1975 :	87
Population 1999 :	293	Nombre de logements 1999 :	104
Evolution de la population :	0,7%	Evolution du nombre de logements :	19,5%

EVOLUTION DU BATI 1970-2005

	Nombre de bâtiments		Evolution 1970 - 2005		
	1970	2005	nombre d'entités	en %	
Bâti à usage d'habitation	Habitat groupé	52	74	22	42,3
	Habitat diffus	31	47	16	51,6
	Mitage (habitat isolé)	17	19	2	11,8
	TOTAL	100	140	40	40,0
Bâtiments industriels ou commerciaux	9	14	5	55,6	

Localisation du Bati dans les zones à risques et dans les zonages naturels et réglementaires

	Nombre de bâtiments		Evolution 1970 - 2005		
	1970	2005	nombre d'entités		
Risques naturels					
Localisation dans une Zone inondable	Habitation	5	6	1	
	Bâtiments industriels et commerciaux	7	7	0	
Localisation dans une Zone à remontée constatée de nappes	Habitation	0	0	0	
	Bâtiments industriels et commerciaux	0	0	0	
Localisation dans une Zone de prédispositions aux mouvements de terrain	Habitation	0	0	0	
	Bâtiments industriels et commerciaux	0	0	0	
Zonages naturels et réglementaires					
Localisation dans une Zone de Biodiversité très forte	Habitation	0	0	0	
	Bâtiments industriels et commerciaux	0	0	0	
Localisation dans une Zone de Biodiversité forte	Habitation	0	0	0	
	Bâtiments industriels et commerciaux	0	0	0	
Localisation dans un Parc Naturel Régional	Habitation	0	0	0	
	Bâtiments industriels et commerciaux	0	0	0	

Note : Les données présentées résultent du croisement des données de la BD Topo de l'IGN et des zonages 1970 - 2005 établis par la SAFER. L'utilisation de la BD Topo permet le dénombrement des bâtiments.

Commune de : **SAINTE-CROIX-SUR-MER**

Code INSEE : 14569

Aire de Caen

PROFIL COMMUNAL

Population 1975 :	119	Nombre de logements 1975 :	49
Population 1999 :	201	Nombre de logements 1999 :	75
Evolution de la population :	68,9%	Evolution du nombre de logements :	53,1%

EVOLUTION DU BATI 1970-2005

	Nombre de bâtiments		Evolution 1970 - 2005		
	1970	2005	nombre d'entités	en %	
Bâti à usage d'habitation	Habitat groupé	81	86	5	6,2
	Habitat diffus	0	3	0	0,0
	Mitage (habitat isolé)	1	2	1	100,0
	TOTAL	82	91	9	11,0
Bâtiments industriels ou commerciaux	14	14	0	0,0	

Localisation du Bati dans les zones à risques et dans les zonages naturels et réglementaires

		Nombre de bâtiments		Evolution 1970 - 2005	
		1970	2005	nombre d'entités	
Risques naturels					
Localisation dans une Zone inondable	Habitation	0	0	0	
	Bâtiments industriels et commerciaux	0	0	0	
Localisation dans une Zone à remontée constatée de nappes	Habitation	0	0	0	
	Bâtiments industriels et commerciaux	0	0	0	
Localisation dans une Zone de prédispositions aux mouvements de terrain	Habitation	0	0	0	
	Bâtiments industriels et commerciaux	0	0	0	
Zonages naturels et réglementaires					
Localisation dans une Zone de Biodiversité très forte	Habitation	0	0	0	
	Bâtiments industriels et commerciaux	0	0	0	
Localisation dans une Zone de Biodiversité forte	Habitation	0	0	0	
	Bâtiments industriels et commerciaux	0	0	0	
Localisation dans un Parc Naturel Régional	Habitation	0	0	0	
	Bâtiments industriels et commerciaux	0	0	0	

Note : Les données présentées résultent du croisement des données de la BD Topo de l'IGN et des zonages 1970 - 2005 établis par la SAFER. L'utilisation de la BD Topo permet le dénombrement des bâtiments.

Commune de : **SAINT-GABRIEL-BRECY**

Code INSEE : 14577

Aire de Caen

PROFIL COMMUNAL

Population 1975 :	254	Nombre de logements 1975 :	83
Population 1999 :	243	Nombre de logements 1999 :	107
Evolution de la population :	-4,3%	Evolution du nombre de logements :	28,9%

EVOLUTION DU BATI 1970-2005

		Nombre de bâtiments		Evolution 1970 - 2005	
		1970	2005	nombre d'entités	en %
Bâti à usage d'habitation	Habitat groupé	72	80	8	11,1
	Habitat diffus	40	45	5	12,5
	Mitage (habitat isolé)	7	12	5	71,4
	TOTAL	119	137	18	15,1
Bâtiments industriels ou commerciaux		18	32	14	77,8

Localisation du Bati dans les zones à risques et dans les zonages naturels et réglementaires

		Nombre de bâtiments		Evolution 1970 - 2005	
		1970	2005	nombre d'entités	
Risques naturels					
Localisation dans une Zone inondable	Habitation	1	1	0	
	Bâtiments industriels et commerciaux	0	1	1	
Localisation dans une Zone à remontée constatée de nappes	Habitation	0	0	0	
	Bâtiments industriels et commerciaux	0	0	0	
Localisation dans une Zone de prédispositions aux mouvements de terrain	Habitation	0	0	0	
	Bâtiments industriels et commerciaux	0	0	0	
Zonages naturels et réglementaires					
Localisation dans une Zone de Biodiversité très forte	Habitation	0	0	0	
	Bâtiments industriels et commerciaux	0	0	0	
Localisation dans une Zone de Biodiversité forte	Habitation	1	1	0	
	Bâtiments industriels et commerciaux	0	1	1	
Localisation dans un Parc Naturel Régional	Habitation	0	0	0	
	Bâtiments industriels et commerciaux	0	0	0	

Note : Les données présentées résultent du croisement des données de la BD Topo de l'IGN et des zonages 1970 - 2005 établis par la SAFER. L'utilisation de la BD Topo permet le dénombrement des bâtiments.

Commune de : **SAINT-GERMAIN-LA-BLANCHE-HERBE**

Code INSEE : 14587

Aire de Caen

PROFIL COMMUNAL

Population 1975 :	1327	Nombre de logements 1975 :	325
Population 1999 :	2531	Nombre de logements 1999 :	857
Evolution de la population :	90,7 %	Evolution du nombre de logements :	163,7 %

EVOLUTION DU BATI 1970-2005

	Nombre de bâtiments		Evolution 1970 - 2005		
	1970	2005	nombre d'entités	en %	
Bâti à usage d'habitation	Habitat groupé	150	399	249	166,0
	Habitat diffus	13	10	-3	-23,1
	Mitage (habitat isolé)	2	2	0	0,0
	TOTAL	165	411	246	149,1
Bâtiments industriels ou commerciaux	20	31	11	55,0	

Localisation du Bati dans les zones à risques et dans les zonages naturels et réglementaires

	Nombre de bâtiments		Evolution 1970 - 2005		
	1970	2005	nombre d'entités		
Risques naturels					
Localisation dans une Zone inondable	Habitation	0	0	0	
	Bâtiments industriels et commerciaux	0	0	0	
Localisation dans une Zone à remontée constatée de nappes	Habitation	0	0	0	
	Bâtiments industriels et commerciaux	0	0	0	
Localisation dans une Zone de prédispositions aux mouvements de terrain	Habitation	0	0	0	
	Bâtiments industriels et commerciaux	0	0	0	
Zonages naturels et réglementaires					
Localisation dans une Zone de Biodiversité très forte	Habitation	0	0	0	
	Bâtiments industriels et commerciaux	0	0	0	
Localisation dans une Zone de Biodiversité forte	Habitation	0	0	0	
	Bâtiments industriels et commerciaux	0	0	0	
Localisation dans un Parc Naturel Régional	Habitation	0	0	0	
	Bâtiments industriels et commerciaux	0	0	0	

Note : Les données présentées résultent du croisement des données de la BD Topo de l'IGN et des zonages 1970 - 2005 établis par la SAFER. L'utilisation de la BD Topo permet le dénombrement des bâtiments.

Commune de : **SAINT-GERMAIN-LE-VASSON**

Code INSEE : 14589

Aire de Caen

PROFIL COMMUNAL

Population 1975 :	839	Nombre de logements 1975 :	246
Population 1999 :	935	Nombre de logements 1999 :	329
Evolution de la population :	11,4%	Evolution du nombre de logements :	33,7%

EVOLUTION DU BATI 1970-2005

	Nombre de bâtiments		Evolution 1970 - 2005		
	1970	2005	nombre d'entités	en %	
Bâti à usage d'habitation	Habitat groupé	148	224	76	51,4
	Habitat diffus	88	97	9	10,2
	Mitage (habitat isolé)	11	27	16	145,5
	TOTAL	247	348	101	40,9
Bâtiments industriels ou commerciaux	18	36	18	100,0	

Localisation du Bati dans les zones à risques et dans les zonages naturels et réglementaires

		Nombre de bâtiments		Evolution 1970 - 2005	
		1970	2005	nombre d'entités	
Risques naturels					
Localisation dans une Zone inondable	Habitation	4	4	0	
	Bâtiments industriels et commerciaux	0	2	2	
Localisation dans une Zone à remontée constatée de nappes	Habitation	0	0	0	
	Bâtiments industriels et commerciaux	0	0	0	
Localisation dans une Zone de prédispositions aux mouvements de terrain	Habitation	1	1	0	
	Bâtiments industriels et commerciaux	0	0	0	
Zonages naturels et réglementaires					
Localisation dans une Zone de Biodiversité très forte	Habitation	0	0	0	
	Bâtiments industriels et commerciaux	0	0	0	
Localisation dans une Zone de Biodiversité forte	Habitation	21	22	1	
	Bâtiments industriels et commerciaux	0	5	5	
Localisation dans un Parc Naturel Régional	Habitation	0	0	0	
	Bâtiments industriels et commerciaux	0	0	0	

Note : Les données présentées résultent du croisement des données de la BD Topo de l'IGN et des zonages 1970 - 2005 établis par la SAFER. L'utilisation de la BD Topo permet le dénombrement des bâtiments.

Commune de : **SAINTE-HONORINE-DU-FAY**

Code INSEE : 14592

Aire de Caen

PROFIL COMMUNAL

Population 1975 :	644	Nombre de logements 1975 :	224
Population 1999 :	1085	Nombre de logements 1999 :	383
Evolution de la population :	68,5%	Evolution du nombre de logements :	71,0%

EVOLUTION DU BATI 1970-2005

	Nombre de bâtiments		Evolution 1970 - 2005		
	1970	2005	nombre d'entités	en %	
Bâti à usage d'habitation	Habitat groupé	174	280	106	60,9
	Habitat diffus	49	67	18	36,7
	Mitage (habitat isolé)	36	90	54	150,0
	TOTAL	259	437	178	68,7
Bâtiments industriels ou commerciaux	29	34	5	17,2	

Localisation du Bati dans les zones à risques et dans les zonages naturels et réglementaires

		Nombre de bâtiments		Evolution 1970 - 2005	
		1970	2005	nombre d'entités	
Risques naturels					
Localisation dans une Zone inondable	Habitation	0	0	0	
	Bâtiments industriels et commerciaux	0	0	0	
Localisation dans une Zone à remontée constatée de nappes	Habitation	0	0	0	
	Bâtiments industriels et commerciaux	0	0	0	
Localisation dans une Zone de prédispositions aux mouvements de terrain	Habitation	0	1	1	
	Bâtiments industriels et commerciaux	0	0	0	
Zonages naturels et réglementaires					
Localisation dans une Zone de Biodiversité très forte	Habitation	0	0	0	
	Bâtiments industriels et commerciaux	0	0	0	
Localisation dans une Zone de Biodiversité forte	Habitation	6	9	3	
	Bâtiments industriels et commerciaux	1	1	0	
Localisation dans un Parc Naturel Régional	Habitation	0	0	0	
	Bâtiments industriels et commerciaux	0	0	0	

Note : Les données présentées résultent du croisement des données de la BD Topo de l'IGN et des zonages 1970 - 2005 établis par la SAFER. L'utilisation de la BD Topo permet le dénombrement des bâtiments.

Commune de : **SAINT-MANVIEU-NORREY**

Code INSEE : 14610

Aire de Caen

PROFIL COMMUNAL

Population 1975 :	950	Nombre de logements 1975 :	276
Population 1999 :	1417	Nombre de logements 1999 :	486
Evolution de la population :	49,2%	Evolution du nombre de logements :	76,1%

EVOLUTION DU BATI 1970-2005

	Nombre de bâtiments		Evolution 1970 - 2005		
	1970	2005	nombre d'entités	en %	
Bâti à usage d'habitation	Habitat groupé	251	421	170	67,7
	Habitat diffus	64	73	9	14,1
	Mitage (habitat isolé)	7	20	13	185,7
	TOTAL	322	514	192	59,6
Bâtiments industriels ou commerciaux	47	82	35	74,5	

Localisation du Bati dans les zones à risques et dans les zonages naturels et réglementaires

	Nombre de bâtiments		Evolution 1970 - 2005		
	1970	2005	nombre d'entités		
Risques naturels					
Localisation dans une Zone inondable	Habitation	3	3	0	
	Bâtiments industriels et commerciaux	2	1	-1	
Localisation dans une Zone à remontée constatée de nappes	Habitation	0	0	0	
	Bâtiments industriels et commerciaux	0	0	0	
Localisation dans une Zone de prédispositions aux mouvements de terrain	Habitation	0	0	0	
	Bâtiments industriels et commerciaux	0	0	0	
Zonages naturels et réglementaires					
Localisation dans une Zone de Biodiversité très forte	Habitation	0	0	0	
	Bâtiments industriels et commerciaux	0	0	0	
Localisation dans une Zone de Biodiversité forte	Habitation	0	0	0	
	Bâtiments industriels et commerciaux	0	0	0	
Localisation dans un Parc Naturel Régional	Habitation	0	0	0	
	Bâtiments industriels et commerciaux	0	0	0	

Note : Les données présentées résultent du croisement des données de la BD Topo de l'IGN et des zonages 1970 - 2005 établis par la SAFER. L'utilisation de la BD Topo permet le dénombrement des bâtiments.

Commune de : **SAINT-MARTIN-DE-FONTENAY**

Code INSEE : 14623

Aire de Caen

PROFIL COMMUNAL

Population 1975 :	1319	Nombre de logements 1975 :	360
Population 1999 :	1881	Nombre de logements 1999 :	640
Evolution de la population :	42,6 %	Evolution du nombre de logements :	77,8 %

EVOLUTION DU BATI 1970-2005

	Nombre de bâtiments		Evolution 1970 - 2005		
	1970	2005	nombre d'entités	en %	
Bâti à usage d'habitation	Habitat groupé	409	565	156	38,1
	Habitat diffus	28	30	2	7,1
	Mitage (habitat isolé)	8	13	5	62,5
	TOTAL	445	608	163	36,6
Bâtiments industriels ou commerciaux	39	58	19	48,7	

Localisation du Bati dans les zones à risques et dans les zonages naturels et réglementaires

	Nombre de bâtiments		Evolution 1970 - 2005		
	1970	2005	nombre d'entités		
Risques naturels					
Localisation dans une Zone inondable	Habitation	0	0	0	
	Bâtiments industriels et commerciaux	0	0	0	
Localisation dans une Zone à remontée constatée de nappes	Habitation	0	0	0	
	Bâtiments industriels et commerciaux	0	0	0	
Localisation dans une Zone de prédispositions aux mouvements de terrain	Habitation	0	0	0	
	Bâtiments industriels et commerciaux	0	0	0	
Zonages naturels et réglementaires					
Localisation dans une Zone de Biodiversité très forte	Habitation	0	0	0	
	Bâtiments industriels et commerciaux	0	0	0	
Localisation dans une Zone de Biodiversité forte	Habitation	0	0	0	
	Bâtiments industriels et commerciaux	0	0	0	
Localisation dans un Parc Naturel Régional	Habitation	0	0	0	
	Bâtiments industriels et commerciaux	0	0	0	

Note : Les données présentées résultent du croisement des données de la BD Topo de l'IGN et des zonages 1970 - 2005 établis par la SAFER. L'utilisation de la BD Topo permet le dénombrement des bâtiments.

Commune de : **SAINT-OUEN-DU-MESNIL-OGER**

Code INSEE : 14637

Aire de Caen

PROFIL COMMUNAL

Population 1975 :	127	Nombre de logements 1975 :	48
Population 1999 :	147	Nombre de logements 1999 :	67
Evolution de la population :	15,7 %	Evolution du nombre de logements :	39,6 %

EVOLUTION DU BATI 1970-2005

	Nombre de bâtiments		Evolution 1970 - 2005		
	1970	2005	nombre d'entités	en %	
Bâti à usage d'habitation	Habitat groupé	0	0	0,0	
	Habitat diffus	27	51	24	88,9
	Mitage (habitat isolé)	13	47	34	261,5
	TOTAL	40	98	58	145,0
Bâtiments industriels ou commerciaux	22	51	29	131,8	

Localisation du Bati dans les zones à risques et dans les zonages naturels et réglementaires

	Nombre de bâtiments		Evolution 1970 - 2005	
	1970	2005	nombre d'entités	
Risques naturels				
Localisation dans une Zone inondable	Habitation	1	3	2
	Bâtiments industriels et commerciaux	0	0	0
Localisation dans une Zone à remontée constatée de nappes	Habitation	0	0	0
	Bâtiments industriels et commerciaux	0	0	0
Localisation dans une Zone de prédispositions aux mouvements de terrain	Habitation	0	0	0
	Bâtiments industriels et commerciaux	0	0	0
Zonages naturels et réglementaires				
Localisation dans une Zone de Biodiversité très forte	Habitation	0	0	0
	Bâtiments industriels et commerciaux	0	0	0
Localisation dans une Zone de Biodiversité forte	Habitation	0	0	0
	Bâtiments industriels et commerciaux	0	0	0
Localisation dans un Parc Naturel Régional	Habitation	0	0	0
	Bâtiments industriels et commerciaux	0	0	0

Note : Les données présentées résultent du croisement des données de la BD Topo de l'IGN et des zonages 1970 - 2005 établis par la SAFER. L'utilisation de la BD Topo permet le dénombrement des bâtiments.

Commune de : **SAINT-PAIR**

Code INSEE : 14640

Aire de Caen

PROFIL COMMUNAL

Population 1975 :	129	Nombre de logements 1975 :	48
Population 1999 :	200	Nombre de logements 1999 :	69
Evolution de la population :	55,0 %	Evolution du nombre de logements :	43,8 %

EVOLUTION DU BATI 1970-2005

		Nombre de bâtiments		Evolution 1970 - 2005	
		1970	2005	nombre d'entités	en %
Bâti à usage d'habitation	Habitat groupé	0	0	0	0,0
	Habitat diffus	20	44	24	120,0
	Mitage (habitat isolé)	12	46	34	283,3
	TOTAL	32	90	58	181,3
Bâtiments industriels ou commerciaux		18	36	18	100,0

Localisation du Bati dans les zones à risques et dans les zonages naturels et réglementaires

		Nombre de bâtiments		Evolution 1970 - 2005	
		1970	2005	nombre d'entités	
Risques naturels					
Localisation dans une Zone inondable	Habitation	0	0	0	
	Bâtiments industriels et commerciaux	0	0	0	
Localisation dans une Zone à remontée constatée de nappes	Habitation	0	0	0	
	Bâtiments industriels et commerciaux	0	0	0	
Localisation dans une Zone de prédispositions aux mouvements de terrain	Habitation	0	0	0	
	Bâtiments industriels et commerciaux	0	0	0	
Zonages naturels et réglementaires					
Localisation dans une Zone de Biodiversité très forte	Habitation	0	0	0	
	Bâtiments industriels et commerciaux	0	0	0	
Localisation dans une Zone de Biodiversité forte	Habitation	0	0	0	
	Bâtiments industriels et commerciaux	0	0	0	
Localisation dans un Parc Naturel Régional	Habitation	0	0	0	
	Bâtiments industriels et commerciaux	0	0	0	

Note : Les données présentées résultent du croisement des données de la BD Topo de l'IGN et des zonages 1970 - 2005 établis par la SAFER. L'utilisation de la BD Topo permet le dénombrement des bâtiments.

Commune de : **SAINT-PIERRE-DU-JONQUET**

Code INSEE : 14651

Aire de Caen

PROFIL COMMUNAL

Population 1975 :	138	Nombre de logements 1975 :	43
Population 1999 :	155	Nombre de logements 1999 :	67
Evolution de la population :	12,3 %	Evolution du nombre de logements :	55,8 %

EVOLUTION DU BATI 1970-2005

	Nombre de bâtiments		Evolution 1970 - 2005		
	1970	2005	nombre d'entités	en %	
Bâti à usage d'habitation	Habitat groupé	0	0	0,0	
	Habitat diffus	25	37	12	48,0
	Mitage (habitat isolé)	20	49	29	145,0
	TOTAL	45	86	41	91,1
Bâtiments industriels ou commerciaux	28	71	43	153,6	

Localisation du Bati dans les zones à risques et dans les zonages naturels et réglementaires

	Nombre de bâtiments		Evolution 1970 - 2005	
	1970	2005	nombre d'entités	
Risques naturels				
Localisation dans une Zone inondable	Habitation	1	1	0
	Bâtiments industriels et commerciaux	0	0	0
Localisation dans une Zone à remontée constatée de nappes	Habitation	0	0	0
	Bâtiments industriels et commerciaux	0	0	0
Localisation dans une Zone de prédispositions aux mouvements de terrain	Habitation	0	0	0
	Bâtiments industriels et commerciaux	0	0	0
Zonages naturels et réglementaires				
Localisation dans une Zone de Biodiversité très forte	Habitation	0	0	0
	Bâtiments industriels et commerciaux	0	0	0
Localisation dans une Zone de Biodiversité forte	Habitation	1	2	1
	Bâtiments industriels et commerciaux	1	4	3
Localisation dans un Parc Naturel Régional	Habitation	0	0	0
	Bâtiments industriels et commerciaux	0	0	0

Note : Les données présentées résultent du croisement des données de la BD Topo de l'IGN et des zonages 1970 - 2005 établis par la SAFER. L'utilisation de la BD Topo permet le dénombrement des bâtiments.

Commune de : **SAINT-SAMSON**

Code INSEE : 14657

Aire de Caen

PROFIL COMMUNAL

Population 1975 :	200	Nombre de logements 1975 :	59
Population 1999 :	322	Nombre de logements 1999 :	112
Evolution de la population :	61,0 %	Evolution du nombre de logements :	89,8 %

EVOLUTION DU BATI 1970-2005

	Nombre de bâtiments		Evolution 1970 - 2005		
	1970	2005	nombre d'entités	en %	
Bâti à usage d'habitation	Habitat groupé	64	106	42	65,6
	Habitat diffus	0	0	0	0,0
	Mitage (habitat isolé)	11	21	10	90,9
	TOTAL	75	127	52	69,3
Bâtiments industriels ou commerciaux	26	46	20	76,9	

Localisation du Bati dans les zones à risques et dans les zonages naturels et réglementaires

	Nombre de bâtiments		Evolution 1970 - 2005		
	1970	2005	nombre d'entités		
Risques naturels					
Localisation dans une Zone inondable	Habitation	3	6	3	
	Bâtiments industriels et commerciaux	2	3	1	
Localisation dans une Zone à remontée constatée de nappes	Habitation	0	0	0	
	Bâtiments industriels et commerciaux	0	0	0	
Localisation dans une Zone de prédispositions aux mouvements de terrain	Habitation	0	1	1	
	Bâtiments industriels et commerciaux	0	0	0	
Zonages naturels et réglementaires					
Localisation dans une Zone de Biodiversité très forte	Habitation	0	0	0	
	Bâtiments industriels et commerciaux	0	0	0	
Localisation dans une Zone de Biodiversité forte	Habitation	1	2	1	
	Bâtiments industriels et commerciaux	0	1	1	
Localisation dans un Parc Naturel Régional	Habitation	0	0	0	
	Bâtiments industriels et commerciaux	0	0	0	

Note : Les données présentées résultent du croisement des données de la BD Topo de l'IGN et des zonages 1970 - 2005 établis par la SAFER. L'utilisation de la BD Topo permet le dénombrement des bâtiments.

Commune de : **SAINT-SYLVAIN**

Code INSEE : 14659

Aire de Caen

PROFIL COMMUNAL

Population 1975 :	715	Nombre de logements 1975 :	231
Population 1999 :	977	Nombre de logements 1999 :	368
Evolution de la population :	36,6 %	Evolution du nombre de logements :	59,3 %

EVOLUTION DU BATI 1970-2005

	Nombre de bâtiments		Evolution 1970 - 2005		
	1970	2005	nombre d'entités	en %	
Bâti à usage d'habitation	Habitat groupé	320	418	98	30,6
	Habitat diffus	0	26	0	0,0
	Mitage (habitat isolé)	3	15	12	400,0
	TOTAL	323	459	136	42,1
Bâtiments industriels ou commerciaux	37	68	31	83,8	

Localisation du Bati dans les zones à risques et dans les zonages naturels et réglementaires

	Nombre de bâtiments		Evolution 1970 - 2005		
	1970	2005	nombre d'entités		
Risques naturels					
Localisation dans une Zone inondable	Habitation	5	8	3	
	Bâtiments industriels et commerciaux	2	3	1	
Localisation dans une Zone à remontée constatée de nappes	Habitation	29	34	5	
	Bâtiments industriels et commerciaux	9	10	1	
Localisation dans une Zone de prédispositions aux mouvements de terrain	Habitation	0	0	0	
	Bâtiments industriels et commerciaux	0	0	0	
Zonages naturels et réglementaires					
Localisation dans une Zone de Biodiversité très forte	Habitation	0	0	0	
	Bâtiments industriels et commerciaux	0	0	0	
Localisation dans une Zone de Biodiversité forte	Habitation	0	0	0	
	Bâtiments industriels et commerciaux	0	0	0	
Localisation dans un Parc Naturel Régional	Habitation	0	0	0	
	Bâtiments industriels et commerciaux	0	0	0	

Note : Les données présentées résultent du croisement des données de la BD Topo de l'IGN et des zonages 1970 - 2005 établis par la SAFER. L'utilisation de la BD Topo permet le dénombrement des bâtiments.

Commune de : **SALLENELLES**

Code INSEE : 14665

Aire de Caen

PROFIL COMMUNAL

Population 1975 :	314	Nombre de logements 1975 :	153
Population 1999 :	293	Nombre de logements 1999 :	136
Evolution de la population :	-6,7%	Evolution du nombre de logements :	-11,1%

EVOLUTION DU BATI 1970-2005

	Nombre de bâtiments		Evolution 1970 - 2005		
	1970	2005	nombre d'entités	en %	
Bâti à usage d'habitation	Habitat groupé	79	78	-1	-1,3
	Habitat diffus	2	9	7	350,0
	Mitage (habitat isolé)	7	23	16	228,6
	TOTAL	88	110	22	25,0
Bâtiments industriels ou commerciaux	0	0	0	0,0	

Localisation du Bati dans les zones à risques et dans les zonages naturels et réglementaires

	Nombre de bâtiments		Evolution 1970 - 2005	
	1970	2005	nombre d'entités	
Risques naturels				
Localisation dans une Zone inondable	Habitation	1	2	1
	Bâtiments industriels et commerciaux	0	0	0
Localisation dans une Zone à remontée constatée de nappes	Habitation	0	0	0
	Bâtiments industriels et commerciaux	0	0	0
Localisation dans une Zone de prédispositions aux mouvements de terrain	Habitation	0	0	0
	Bâtiments industriels et commerciaux	0	0	0
Zonages naturels et réglementaires				
Localisation dans une Zone de Biodiversité très forte	Habitation	0	0	0
	Bâtiments industriels et commerciaux	0	0	0
Localisation dans une Zone de Biodiversité forte	Habitation	28	32	4
	Bâtiments industriels et commerciaux	0	0	0
Localisation dans un Parc Naturel Régional	Habitation	0	0	0
	Bâtiments industriels et commerciaux	0	0	0

Note : Les données présentées résultent du croisement des données de la BD Topo de l'IGN et des zonages 1970 - 2005 établis par la SAFER. L'utilisation de la BD Topo permet le dénombrement des bâtiments.

Commune de : **SANNERVILLE**

Code INSEE : 14666

Aire de Caen

PROFIL COMMUNAL

Population 1975 :	849	Nombre de logements 1975 :	257
Population 1999 :	1624	Nombre de logements 1999 :	571
Evolution de la population :	91,3%	Evolution du nombre de logements :	122,2%

EVOLUTION DU BATI 1970-2005

	Nombre de bâtiments		Evolution 1970 - 2005		
	1970	2005	nombre d'entités	en %	
Bâti à usage d'habitation	Habitat groupé	225	441	216	96,0
	Habitat diffus	3	18	15	500,0
	Mitage (habitat isolé)	22	50	28	127,3
	TOTAL	250	509	259	103,6
Bâtiments industriels ou commerciaux	32	52	20	62,5	

Localisation du Bati dans les zones à risques et dans les zonages naturels et réglementaires

	Nombre de bâtiments		Evolution 1970 - 2005		
	1970	2005	nombre d'entités		
Risques naturels					
Localisation dans une Zone inondable	Habitation	0	1	1	
	Bâtiments industriels et commerciaux	0	0	0	
Localisation dans une Zone à remontée constatée de nappes	Habitation	0	0	0	
	Bâtiments industriels et commerciaux	0	0	0	
Localisation dans une Zone de prédispositions aux mouvements de terrain	Habitation	0	0	0	
	Bâtiments industriels et commerciaux	1	5	4	
Zonages naturels et réglementaires					
Localisation dans une Zone de Biodiversité très forte	Habitation	0	0	0	
	Bâtiments industriels et commerciaux	0	0	0	
Localisation dans une Zone de Biodiversité forte	Habitation	0	0	0	
	Bâtiments industriels et commerciaux	0	0	0	
Localisation dans un Parc Naturel Régional	Habitation	0	0	0	
	Bâtiments industriels et commerciaux	0	0	0	

Note : Les données présentées résultent du croisement des données de la BD Topo de l'IGN et des zonages 1970 - 2005 établis par la SAFER. L'utilisation de la BD Topo permet le dénombrement des bâtiments.

Commune de : **SECQUEVILLE-EN-BESSIN**

Code INSEE : 14670

Aire de Caen

PROFIL COMMUNAL

Population 1975 :	206	Nombre de logements 1975 :	68
Population 1999 :	358	Nombre de logements 1999 :	125
Evolution de la population :	73,8 %	Evolution du nombre de logements :	83,8 %

EVOLUTION DU BATI 1970-2005

	Nombre de bâtiments		Evolution 1970 - 2005		
	1970	2005	nombre d'entités	en %	
Bâti à usage d'habitation	Habitat groupé	87	106	19	21,8
	Habitat diffus	29	37	8	27,6
	Mitage (habitat isolé)	10	20	10	100,0
	TOTAL	126	163	37	29,4
Bâtiments industriels ou commerciaux	7	23	16	228,6	

Localisation du Bati dans les zones à risques et dans les zonages naturels et réglementaires

	Nombre de bâtiments		Evolution 1970 - 2005	
	1970	2005	nombre d'entités	
Risques naturels				
Localisation dans une Zone inondable	Habitation	6	11	5
	Bâtiments industriels et commerciaux	1	2	1
Localisation dans une Zone à remontée constatée de nappes	Habitation	0	0	0
	Bâtiments industriels et commerciaux	0	0	0
Localisation dans une Zone de prédispositions aux mouvements de terrain	Habitation	0	0	0
	Bâtiments industriels et commerciaux	0	0	0
Zonages naturels et réglementaires				
Localisation dans une Zone de Biodiversité très forte	Habitation	0	0	0
	Bâtiments industriels et commerciaux	0	0	0
Localisation dans une Zone de Biodiversité forte	Habitation	0	0	0
	Bâtiments industriels et commerciaux	0	0	0
Localisation dans un Parc Naturel Régional	Habitation	0	0	0
	Bâtiments industriels et commerciaux	0	0	0

Note : Les données présentées résultent du croisement des données de la BD Topo de l'IGN et des zonages 1970 - 2005 établis par la SAFER. L'utilisation de la BD Topo permet le dénombrement des bâtiments.

Commune de : **SOIGNOLLES**

Code INSEE : 14674

Aire de Caen

PROFIL COMMUNAL

Population 1975 :	69	Nombre de logements 1975 :	25
Population 1999 :	71	Nombre de logements 1999 :	28
Evolution de la population :	2,9%	Evolution du nombre de logements :	12,0%

EVOLUTION DU BATI 1970-2005

	Nombre de bâtiments		Evolution 1970 - 2005		
	1970	2005	nombre d'entités	en %	
Bâti à usage d'habitation	Habitat groupé	0	0	0,0	
	Habitat diffus	30	32	2	6,7
	Mitage (habitat isolé)	3	19	16	533,3
	TOTAL	33	51	18	54,5
Bâtiments industriels ou commerciaux	8	15	7	87,5	

Localisation du Bati dans les zones à risques et dans les zonages naturels et réglementaires

	Nombre de bâtiments		Evolution 1970 - 2005 nombre d'entités
	1970	2005	
Risques naturels			
Localisation dans une Zone inondable	Habitation	0	0
	Bâtiments industriels et commerciaux	0	0
Localisation dans une Zone à remontée constatée de nappes	Habitation	0	0
	Bâtiments industriels et commerciaux	0	0
Localisation dans une Zone de prédispositions aux mouvements de terrain	Habitation	0	0
	Bâtiments industriels et commerciaux	0	0
Zonages naturels et réglementaires			
Localisation dans une Zone de Biodiversité très forte	Habitation	0	0
	Bâtiments industriels et commerciaux	0	0
Localisation dans une Zone de Biodiversité forte	Habitation	0	0
	Bâtiments industriels et commerciaux	0	0
Localisation dans un Parc Naturel Régional	Habitation	0	0
	Bâtiments industriels et commerciaux	0	0

Note : Les données présentées résultent du croisement des données de la BD Topo de l'IGN et des zonages 1970 - 2005 établis par la SAFER. L'utilisation de la BD Topo permet le dénombrement des bâtiments.

Commune de : **SOLIERS**

Code INSEE : 14675

Aire de Caen

PROFIL COMMUNAL

Population 1975 :	695	Nombre de logements 1975 :	218
Population 1999 :	1733	Nombre de logements 1999 :	586
Evolution de la population :	149,4 %	Evolution du nombre de logements :	168,8 %

EVOLUTION DU BATI 1970-2005

	Nombre de bâtiments		Evolution 1970 - 2005		
	1970	2005	nombre d'entités	en %	
Bâti à usage d'habitation	Habitat groupé	263	560	297	112,9
	Habitat diffus	18	21	3	16,7
	Mitage (habitat isolé)	0	1	0	0,0
	TOTAL	281	582	301	107,1
Bâtiments industriels ou commerciaux	13	49	36	276,9	

Localisation du Bati dans les zones à risques et dans les zonages naturels et réglementaires

	Nombre de bâtiments		Evolution 1970 - 2005		
	1970	2005	nombre d'entités		
Risques naturels					
Localisation dans une Zone inondable	Habitation	0	0	0	
	Bâtiments industriels et commerciaux	0	0	0	
Localisation dans une Zone à remontée constatée de nappes	Habitation	0	0	0	
	Bâtiments industriels et commerciaux	0	3	3	
Localisation dans une Zone de prédispositions aux mouvements de terrain	Habitation	0	0	0	
	Bâtiments industriels et commerciaux	0	0	0	
Zonages naturels et réglementaires					
Localisation dans une Zone de Biodiversité très forte	Habitation	0	0	0	
	Bâtiments industriels et commerciaux	0	0	0	
Localisation dans une Zone de Biodiversité forte	Habitation	0	0	0	
	Bâtiments industriels et commerciaux	0	0	0	
Localisation dans un Parc Naturel Régional	Habitation	0	0	0	
	Bâtiments industriels et commerciaux	0	0	0	

Note : Les données présentées résultent du croisement des données de la BD Topo de l'IGN et des zonages 1970 - 2005 établis par la SAFER. L'utilisation de la BD Topo permet le dénombrement des bâtiments.

Commune de : **THAON**

Code INSEE : 14685

Aire de Caen

PROFIL COMMUNAL

Population 1975 :	768	Nombre de logements 1975 :	217
Population 1999 :	1350	Nombre de logements 1999 :	472
Evolution de la population :	75,8%	Evolution du nombre de logements :	117,5%

EVOLUTION DU BATI 1970-2005

	Nombre de bâtiments		Evolution 1970 - 2005		
	1970	2005	nombre d'entités	en %	
Bâti à usage d'habitation	Habitat groupé	253	427	174	68,8
	Habitat diffus	9	9	0	0,0
	Mitage (habitat isolé)	6	23	17	283,3
	TOTAL	268	459	191	71,3
Bâtiments industriels ou commerciaux	19	34	15	78,9	

Localisation du Bati dans les zones à risques et dans les zonages naturels et réglementaires

	Nombre de bâtiments		Evolution 1970 - 2005	
	1970	2005	nombre d'entités	
Risques naturels				
Localisation dans une Zone inondable	Habitation	23	37	14
	Bâtiments industriels et commerciaux	0	0	0
Localisation dans une Zone à remontée constatée de nappes	Habitation	0	0	0
	Bâtiments industriels et commerciaux	0	0	0
Localisation dans une Zone de prédispositions aux mouvements de terrain	Habitation	0	0	0
	Bâtiments industriels et commerciaux	0	0	0
Zonages naturels et réglementaires				
Localisation dans une Zone de Biodiversité très forte	Habitation	0	0	0
	Bâtiments industriels et commerciaux	0	0	0
Localisation dans une Zone de Biodiversité forte	Habitation	16	29	13
	Bâtiments industriels et commerciaux	9	9	0
Localisation dans un Parc Naturel Régional	Habitation	0	0	0
	Bâtiments industriels et commerciaux	0	0	0

Note : Les données présentées résultent du croisement des données de la BD Topo de l'IGN et des zonages 1970 - 2005 établis par la SAFER. L'utilisation de la BD Topo permet le dénombrement des bâtiments.

Commune de : **TIERCEVILLE**

Code INSEE : 14690

Aire de Caen

PROFIL COMMUNAL

Population 1975 :	96	Nombre de logements 1975 :	37
Population 1999 :	138	Nombre de logements 1999 :	56
Evolution de la population :	43,8 %	Evolution du nombre de logements :	51,4 %

EVOLUTION DU BATI 1970-2005

	Nombre de bâtiments		Evolution 1970 - 2005		
	1970	2005	nombre d'entités	en %	
Bâti à usage d'habitation	Habitat groupé	57	65	8	14,0
	Habitat diffus	0	0	0	0,0
	Mitage (habitat isolé)	3	4	1	33,3
	TOTAL	60	69	9	15,0
Bâtiments industriels ou commerciaux	1	5	4	400,0	

Localisation du Bati dans les zones à risques et dans les zonages naturels et réglementaires

	Nombre de bâtiments		Evolution 1970 - 2005	
	1970	2005	nombre d'entités	
Risques naturels				
Localisation dans une Zone inondable	Habitation	3	5	2
	Bâtiments industriels et commerciaux	0	0	0
Localisation dans une Zone à remontée constatée de nappes	Habitation	0	0	0
	Bâtiments industriels et commerciaux	0	0	0
Localisation dans une Zone de prédispositions aux mouvements de terrain	Habitation	0	0	0
	Bâtiments industriels et commerciaux	0	0	0
Zonages naturels et réglementaires				
Localisation dans une Zone de Biodiversité très forte	Habitation	0	0	0
	Bâtiments industriels et commerciaux	0	0	0
Localisation dans une Zone de Biodiversité forte	Habitation	0	0	0
	Bâtiments industriels et commerciaux	0	0	0
Localisation dans un Parc Naturel Régional	Habitation	0	0	0
	Bâtiments industriels et commerciaux	0	0	0

Note : Les données présentées résultent du croisement des données de la BD Topo de l'IGN et des zonages 1970 - 2005 établis par la SAFER. L'utilisation de la BD Topo permet le dénombrement des bâtiments.

Commune de : **TILLY-LA-CAMPAGNE**

Code INSEE : 14691

Aire de Caen

PROFIL COMMUNAL

Population 1975 :	80	Nombre de logements 1975 :	24
Population 1999 :	93	Nombre de logements 1999 :	33
Evolution de la population :	16,3%	Evolution du nombre de logements :	37,5%

EVOLUTION DU BATI 1970-2005

	Nombre de bâtiments		Evolution 1970 - 2005		
	1970	2005	nombre d'entités	en %	
Bâti à usage d'habitation	Habitat groupé	34	44	10	29,4
	Habitat diffus	0	0	0	0,0
	Mitage (habitat isolé)	0	2	0	0,0
	TOTAL	34	46	12	35,3
Bâtiments industriels ou commerciaux	19	28	9	47,4	

Localisation du Bati dans les zones à risques et dans les zonages naturels et réglementaires

		Nombre de bâtiments		Evolution 1970 - 2005	
		1970	2005	nombre d'entités	
Risques naturels					
Localisation dans une Zone inondable	Habitation	0	0	0	
	Bâtiments industriels et commerciaux	0	0	0	
Localisation dans une Zone à remontée constatée de nappes	Habitation	0	0	0	
	Bâtiments industriels et commerciaux	0	0	0	
Localisation dans une Zone de prédispositions aux mouvements de terrain	Habitation	0	0	0	
	Bâtiments industriels et commerciaux	0	0	0	
Zonages naturels et réglementaires					
Localisation dans une Zone de Biodiversité très forte	Habitation	0	0	0	
	Bâtiments industriels et commerciaux	0	0	0	
Localisation dans une Zone de Biodiversité forte	Habitation	0	0	0	
	Bâtiments industriels et commerciaux	0	0	0	
Localisation dans un Parc Naturel Régional	Habitation	0	0	0	
	Bâtiments industriels et commerciaux	0	0	0	

Note : Les données présentées résultent du croisement des données de la BD Topo de l'IGN et des zonages 1970 - 2005 établis par la SAFER. L'utilisation de la BD Topo permet le dénombrement des bâtiments.

Commune de : **TOUFFREVILLE**

Code INSEE : 14698

Aire de Caen

PROFIL COMMUNAL

Population 1975 :	262	Nombre de logements 1975 :	90
Population 1999 :	292	Nombre de logements 1999 :	135
Evolution de la population :	11,5%	Evolution du nombre de logements :	50,0%

EVOLUTION DU BATI 1970-2005

	Nombre de bâtiments		Evolution 1970 - 2005		
	1970	2005	nombre d'entités	en %	
Bâti à usage d'habitation	Habitat groupé	59	67	8	13,6
	Habitat diffus	2	9	7	350,0
	Mitage (habitat isolé)	13	68	55	423,1
	TOTAL	74	144	70	94,6
Bâtiments industriels ou commerciaux	24	52	28	116,7	

Localisation du Bati dans les zones à risques et dans les zonages naturels et réglementaires

		Nombre de bâtiments		Evolution 1970 - 2005	
		1970	2005	nombre d'entités	
Risques naturels					
Localisation dans une Zone inondable	Habitation	1	1	0	
	Bâtiments industriels et commerciaux	1	1	0	
Localisation dans une Zone à remontée constatée de nappes	Habitation	0	0	0	
	Bâtiments industriels et commerciaux	0	0	0	
Localisation dans une Zone de prédispositions aux mouvements de terrain	Habitation	0	1	1	
	Bâtiments industriels et commerciaux	0	0	0	
Zonages naturels et réglementaires					
Localisation dans une Zone de Biodiversité très forte	Habitation	0	0	0	
	Bâtiments industriels et commerciaux	0	0	0	
Localisation dans une Zone de Biodiversité forte	Habitation	0	2	2	
	Bâtiments industriels et commerciaux	0	0	0	
Localisation dans un Parc Naturel Régional	Habitation	0	0	0	
	Bâtiments industriels et commerciaux	0	0	0	

Note : Les données présentées résultent du croisement des données de la BD Topo de l'IGN et des zonages 1970 - 2005 établis par la SAFER. L'utilisation de la BD Topo permet le dénombrement des bâtiments.

Commune de : **TOURVILLE-SUR-ODON**

Code INSEE : 14707

Aire de Caen

PROFIL COMMUNAL

Population 1975 :	300	Nombre de logements 1975 :	97
Population 1999 :	1067	Nombre de logements 1999 :	323
Evolution de la population :	255,7 %	Evolution du nombre de logements :	233,0 %

EVOLUTION DU BATI 1970-2005

		Nombre de bâtiments		Evolution 1970 - 2005	
		1970	2005	nombre d'entités	en %
Bâti à usage d'habitation	Habitat groupé	88	271	183	208,0
	Habitat diffus	15	18	3	20,0
	Mitage (habitat isolé)	10	17	7	70,0
	TOTAL	113	306	193	170,8
Bâtiments industriels ou commerciaux		8	9	1	12,5

Localisation du Bati dans les zones à risques et dans les zonages naturels et réglementaires

		Nombre de bâtiments		Evolution 1970 - 2005	
		1970	2005	nombre d'entités	
Risques naturels					
Localisation dans une Zone inondable	Habitation	7	10	3	
	Bâtiments industriels et commerciaux	0	0	0	
Localisation dans une Zone à remontée constatée de nappes	Habitation	0	0	0	
	Bâtiments industriels et commerciaux	0	0	0	
Localisation dans une Zone de prédispositions aux mouvements de terrain	Habitation	0	0	0	
	Bâtiments industriels et commerciaux	0	0	0	
Zonages naturels et réglementaires					
Localisation dans une Zone de Biodiversité très forte	Habitation	0	0	0	
	Bâtiments industriels et commerciaux	0	0	0	
Localisation dans une Zone de Biodiversité forte	Habitation	3	4	1	
	Bâtiments industriels et commerciaux	0	0	0	
Localisation dans un Parc Naturel Régional	Habitation	0	0	0	
	Bâtiments industriels et commerciaux	0	0	0	

Note : Les données présentées résultent du croisement des données de la BD Topo de l'IGN et des zonages 1970 - 2005 établis par la SAFER. L'utilisation de la BD Topo permet le dénombrement des bâtiments.

Commune de : **TROARN**

Code INSEE : 14712

Aire de Caen

PROFIL COMMUNAL

Population 1975 :	1975	Nombre de logements 1975 :	583
Population 1999 :	3176	Nombre de logements 1999 :	1191
Evolution de la population :	60,8 %	Evolution du nombre de logements :	104,3 %

EVOLUTION DU BATI 1970-2005

	Nombre de bâtiments		Evolution 1970 - 2005		
	1970	2005	nombre d'entités	en %	
Bâti à usage d'habitation	Habitat groupé	317	890	573	180,8
	Habitat diffus	15	36	21	140,0
	Mitage (habitat isolé)	15	65	50	333,3
	TOTAL	347	991	644	185,6
Bâtiments industriels ou commerciaux	31	107	76	245,2	

Localisation du Bati dans les zones à risques et dans les zonages naturels et réglementaires

	Nombre de bâtiments		Evolution 1970 - 2005		
	1970	2005	nombre d'entités		
Risques naturels					
Localisation dans une Zone inondable	Habitation	2	3	1	
	Bâtiments industriels et commerciaux	0	2	2	
Localisation dans une Zone à remontée constatée de nappes	Habitation	0	0	0	
	Bâtiments industriels et commerciaux	0	0	0	
Localisation dans une Zone de prédispositions aux mouvements de terrain	Habitation	0	0	0	
	Bâtiments industriels et commerciaux	0	0	0	
Zonages naturels et réglementaires					
Localisation dans une Zone de Biodiversité très forte	Habitation	0	0	0	
	Bâtiments industriels et commerciaux	0	0	0	
Localisation dans une Zone de Biodiversité forte	Habitation	1	5	4	
	Bâtiments industriels et commerciaux	0	5	5	
Localisation dans un Parc Naturel Régional	Habitation	0	0	0	
	Bâtiments industriels et commerciaux	0	0	0	

Note : Les données présentées résultent du croisement des données de la BD Topo de l'IGN et des zonages 1970 - 2005 établis par la SAFER. L'utilisation de la BD Topo permet le dénombrement des bâtiments.

Commune de : **URVILLE**

Code INSEE : 14719

Aire de Caen

PROFIL COMMUNAL

Population 1975 :	501	Nombre de logements 1975 :	143
Population 1999 :	478	Nombre de logements 1999 :	179
Evolution de la population :	-4,6%	Evolution du nombre de logements :	25,2%

EVOLUTION DU BATI 1970-2005

	Nombre de bâtiments		Evolution 1970 - 2005		
	1970	2005	nombre d'entités	en %	
Bâti à usage d'habitation	Habitat groupé	112	142	30	26,8
	Habitat diffus	8	17	9	112,5
	Mitage (habitat isolé)	14	27	13	92,9
	TOTAL	134	186	52	38,8
Bâtiments industriels ou commerciaux	15	24	9	60,0	

Localisation du Bati dans les zones à risques et dans les zonages naturels et réglementaires

		Nombre de bâtiments		Evolution 1970 - 2005	
		1970	2005	nombre d'entités	
Risques naturels					
Localisation dans une Zone inondable	Habitation	3	3	0	
	Bâtiments industriels et commerciaux	2	3	1	
Localisation dans une Zone à remontée constatée de nappes	Habitation	0	0	0	
	Bâtiments industriels et commerciaux	0	0	0	
Localisation dans une Zone de prédispositions aux mouvements de terrain	Habitation	0	0	0	
	Bâtiments industriels et commerciaux	0	0	0	
Zonages naturels et réglementaires					
Localisation dans une Zone de Biodiversité très forte	Habitation	0	0	0	
	Bâtiments industriels et commerciaux	0	0	0	
Localisation dans une Zone de Biodiversité forte	Habitation	9	10	1	
	Bâtiments industriels et commerciaux	7	10	3	
Localisation dans un Parc Naturel Régional	Habitation	0	0	0	
	Bâtiments industriels et commerciaux	0	0	0	

Note : Les données présentées résultent du croisement des données de la BD Topo de l'IGN et des zonages 1970 - 2005 établis par la SAFER. L'utilisation de la BD Topo permet le dénombrement des bâtiments.

Commune de : **VACOGNES-NEUILLY**

Code INSEE : 14721

Aire de Caen

PROFIL COMMUNAL

Population 1975 :	273	Nombre de logements 1975 :	79
Population 1999 :	412	Nombre de logements 1999 :	139
Evolution de la population :	50,9%	Evolution du nombre de logements :	75,9%

EVOLUTION DU BATI 1970-2005

	Nombre de bâtiments		Evolution 1970 - 2005		
	1970	2005	nombre d'entités	en %	
Bâti à usage d'habitation	Habitat groupé	33	49	16	48,5
	Habitat diffus	59	69	10	16,9
	Mitage (habitat isolé)	28	54	26	92,9
	TOTAL	120	172	52	43,3
Bâtiments industriels ou commerciaux	8	14	6	75,0	

Localisation du Bati dans les zones à risques et dans les zonages naturels et réglementaires

		Nombre de bâtiments		Evolution 1970 - 2005	
		1970	2005	nombre d'entités	
Risques naturels					
Localisation dans une Zone inondable	Habitation	0	0	0	
	Bâtiments industriels et commerciaux	0	0	0	
Localisation dans une Zone à remontée constatée de nappes	Habitation	0	0	0	
	Bâtiments industriels et commerciaux	0	0	0	
Localisation dans une Zone de prédispositions aux mouvements de terrain	Habitation	0	0	0	
	Bâtiments industriels et commerciaux	0	0	0	
Zonages naturels et réglementaires					
Localisation dans une Zone de Biodiversité très forte	Habitation	0	0	0	
	Bâtiments industriels et commerciaux	0	0	0	
Localisation dans une Zone de Biodiversité forte	Habitation	3	4	1	
	Bâtiments industriels et commerciaux	0	0	0	
Localisation dans un Parc Naturel Régional	Habitation	0	0	0	
	Bâtiments industriels et commerciaux	0	0	0	

Note : Les données présentées résultent du croisement des données de la BD Topo de l'IGN et des zonages 1970 - 2005 établis par la SAFER. L'utilisation de la BD Topo permet le dénombrement des bâtiments.

Commune de : **VERSON**

Code INSEE : 14738

Aire de Caen

PROFIL COMMUNAL

Population 1975 :	1743	Nombre de logements 1975 :	540
Population 1999 :	3580	Nombre de logements 1999 :	1253
Evolution de la population :	105,4 %	Evolution du nombre de logements :	132,0 %

EVOLUTION DU BATI 1970-2005

	Nombre de bâtiments		Evolution 1970 - 2005		
	1970	2005	nombre d'entités	en %	
Bâti à usage d'habitation	Habitat groupé	606	885	279	46,0
	Habitat diffus	10	11	1	10,0
	Mitage (habitat isolé)	3	8	5	166,7
	TOTAL	619	904	285	46,0
Bâtiments industriels ou commerciaux	41	98	57	139,0	

Localisation du Bati dans les zones à risques et dans les zonages naturels et réglementaires

	Nombre de bâtiments		Evolution 1970 - 2005	
	1970	2005	nombre d'entités	
Risques naturels				
Localisation dans une Zone inondable	Habitation	14	18	4
	Bâtiments industriels et commerciaux	3	2	-1
Localisation dans une Zone à remontée constatée de nappes	Habitation	0	0	0
	Bâtiments industriels et commerciaux	0	0	0
Localisation dans une Zone de prédispositions aux mouvements de terrain	Habitation	0	0	0
	Bâtiments industriels et commerciaux	0	0	0
Zonages naturels et réglementaires				
Localisation dans une Zone de Biodiversité très forte	Habitation	0	0	0
	Bâtiments industriels et commerciaux	0	0	0
Localisation dans une Zone de Biodiversité forte	Habitation	16	23	7
	Bâtiments industriels et commerciaux	3	2	-1
Localisation dans un Parc Naturel Régional	Habitation	0	0	0
	Bâtiments industriels et commerciaux	0	0	0

Note : Les données présentées résultent du croisement des données de la BD Topo de l'IGN et des zonages 1970 - 2005 établis par la SAFER. L'utilisation de la BD Topo permet le dénombrement des bâtiments.

Commune de : **VER-SUR-MER**

Code INSEE : 14739

Aire de Caen

PROFIL COMMUNAL

Population 1975 :	701	Nombre de logements 1975 :	538
Population 1999 :	1307	Nombre de logements 1999 :	948
Evolution de la population :	86,4%	Evolution du nombre de logements :	76,2%

EVOLUTION DU BATI 1970-2005

	Nombre de bâtiments		Evolution 1970 - 2005		
	1970	2005	nombre d'entités	en %	
Bâti à usage d'habitation	Habitat groupé	568	874	306	53,9
	Habitat diffus	60	75	15	25,0
	Mitage (habitat isolé)	14	23	9	64,3
	TOTAL	642	972	330	51,4
Bâtiments industriels ou commerciaux	8	17	9	112,5	

Localisation du Bati dans les zones à risques et dans les zonages naturels et réglementaires

	Nombre de bâtiments		Evolution 1970 - 2005		
	1970	2005	nombre d'entités		
Risques naturels					
Localisation dans une Zone inondable	Habitation	166	184	18	
	Bâtiments industriels et commerciaux	0	1	1	
Localisation dans une Zone à remontée constatée de nappes	Habitation	0	0	0	
	Bâtiments industriels et commerciaux	0	0	0	
Localisation dans une Zone de prédispositions aux mouvements de terrain	Habitation	0	0	0	
	Bâtiments industriels et commerciaux	0	0	0	
Zonages naturels et réglementaires					
Localisation dans une Zone de Biodiversité très forte	Habitation	0	0	0	
	Bâtiments industriels et commerciaux	0	0	0	
Localisation dans une Zone de Biodiversité forte	Habitation	3	7	4	
	Bâtiments industriels et commerciaux	0	0	0	
Localisation dans un Parc Naturel Régional	Habitation	0	0	0	
	Bâtiments industriels et commerciaux	0	0	0	

Note : Les données présentées résultent du croisement des données de la BD Topo de l'IGN et des zonages 1970 - 2005 établis par la SAFER. L'utilisation de la BD Topo permet le dénombrement des bâtiments.

Commune de : **VIEUX**

Code INSEE : 14747

Aire de Caen

PROFIL COMMUNAL

Population 1975 :	411	Nombre de logements 1975 :	144
Population 1999 :	585	Nombre de logements 1999 :	230
Evolution de la population :	42,3 %	Evolution du nombre de logements :	59,7 %

EVOLUTION DU BATI 1970-2005

		Nombre de bâtiments		Evolution 1970 - 2005	
		1970	2005	nombre d'entités	en %
Bâti à usage d'habitation	Habitat groupé	167	212	45	26,9
	Habitat diffus	9	10	1	11,1
	Mitage (habitat isolé)	5	18	13	260,0
	TOTAL	181	240	59	32,6
Bâtiments industriels ou commerciaux		6	17	11	183,3

Localisation du Bati dans les zones à risques et dans les zonages naturels et réglementaires

		Nombre de bâtiments		Evolution 1970 - 2005	
		1970	2005	nombre d'entités	
Risques naturels					
Localisation dans une Zone inondable	Habitation	6	8	2	
	Bâtiments industriels et commerciaux	0	0	0	
Localisation dans une Zone à remontée constatée de nappes	Habitation	0	0	0	
	Bâtiments industriels et commerciaux	0	0	0	
Localisation dans une Zone de prédispositions aux mouvements de terrain	Habitation	0	0	0	
	Bâtiments industriels et commerciaux	0	0	0	
Zonages naturels et réglementaires					
Localisation dans une Zone de Biodiversité très forte	Habitation	0	0	0	
	Bâtiments industriels et commerciaux	0	0	0	
Localisation dans une Zone de Biodiversité forte	Habitation	5	9	4	
	Bâtiments industriels et commerciaux	0	0	0	
Localisation dans un Parc Naturel Régional	Habitation	0	0	0	
	Bâtiments industriels et commerciaux	0	0	0	

Note : Les données présentées résultent du croisement des données de la BD Topo de l'IGN et des zonages 1970 - 2005 établis par la SAFER. L'utilisation de la BD Topo permet le dénombrement des bâtiments.

Commune de : **VILLIERS-LE-SEC**

Code INSEE : 14757

Aire de Caen

PROFIL COMMUNAL

Population 1975 :	295	Nombre de logements 1975 :	75
Population 1999 :	300	Nombre de logements 1999 :	98
Evolution de la population :	1,7 %	Evolution du nombre de logements :	30,7 %

EVOLUTION DU BATI 1970-2005

		Nombre de bâtiments		Evolution 1970 - 2005	
		1970	2005	nombre d'entités	en %
Bâti à usage d'habitation	Habitat groupé	88	102	14	15,9
	Habitat diffus	0	0	0	0,0
	Mitage (habitat isolé)	0	2	0	0,0
	TOTAL	88	104	16	18,2
Bâtiments industriels ou commerciaux		5	10	5	100,0

Localisation du Bati dans les zones à risques et dans les zonages naturels et réglementaires

		Nombre de bâtiments		Evolution 1970 - 2005	
		1970	2005	nombre d'entités	
Risques naturels					
Localisation dans une Zone inondable	Habitation	0	0	0	
	Bâtiments industriels et commerciaux	0	0	0	
Localisation dans une Zone à remontée constatée de nappes	Habitation	17	16	-1	
	Bâtiments industriels et commerciaux	0	0	0	
Localisation dans une Zone de prédispositions aux mouvements de terrain	Habitation	0	0	0	
	Bâtiments industriels et commerciaux	0	0	0	
Zonages naturels et réglementaires					
Localisation dans une Zone de Biodiversité très forte	Habitation	0	0	0	
	Bâtiments industriels et commerciaux	0	0	0	
Localisation dans une Zone de Biodiversité forte	Habitation	0	0	0	
	Bâtiments industriels et commerciaux	0	0	0	
Localisation dans un Parc Naturel Régional	Habitation	0	0	0	
	Bâtiments industriels et commerciaux	0	0	0	

Note : Les données présentées résultent du croisement des données de la BD Topo de l'IGN et des zonages 1970 - 2005 établis par la SAFER. L'utilisation de la BD Topo permet le dénombrement des bâtiments.

Commune de : **VILLONS-LES-BUISSONS**

Code INSEE : 14758

Aire de Caen

PROFIL COMMUNAL

Population 1975 :	376	Nombre de logements 1975 :	107
Population 1999 :	554	Nombre de logements 1999 :	196
Evolution de la population :	47,3%	Evolution du nombre de logements :	83,2%

EVOLUTION DU BATI 1970-2005

	Nombre de bâtiments		Evolution 1970 - 2005		
	1970	2005	nombre d'entités	en %	
Bâti à usage d'habitation	Habitat groupé	113	189	76	67,3
	Habitat diffus	11	16	5	45,5
	Mitage (habitat isolé)	2	6	4	200,0
	TOTAL	126	211	85	67,5
Bâtiments industriels ou commerciaux	16	23	7	43,8	

Localisation du Bati dans les zones à risques et dans les zonages naturels et réglementaires

	Nombre de bâtiments		Evolution 1970 - 2005	
	1970	2005	nombre d'entités	
Risques naturels				
Localisation dans une Zone inondable	Habitation	0	0	0
	Bâtiments industriels et commerciaux	0	0	0
Localisation dans une Zone à remontée constatée de nappes	Habitation	0	0	0
	Bâtiments industriels et commerciaux	0	0	0
Localisation dans une Zone de prédispositions aux mouvements de terrain	Habitation	0	0	0
	Bâtiments industriels et commerciaux	0	0	0
Zonages naturels et réglementaires				
Localisation dans une Zone de Biodiversité très forte	Habitation	0	0	0
	Bâtiments industriels et commerciaux	0	0	0
Localisation dans une Zone de Biodiversité forte	Habitation	0	0	0
	Bâtiments industriels et commerciaux	0	0	0
Localisation dans un Parc Naturel Régional	Habitation	0	0	0
	Bâtiments industriels et commerciaux	0	0	0

Note : Les données présentées résultent du croisement des données de la BD Topo de l'IGN et des zonages 1970 - 2005 établis par la SAFER. L'utilisation de la BD Topo permet le dénombrement des bâtiments.

Commune de : **VIMONT**

Code INSEE : 14761

Aire de Caen

PROFIL COMMUNAL

Population 1975 :	276	Nombre de logements 1975 :	96
Population 1999 :	483	Nombre de logements 1999 :	148
Evolution de la population :	75,0 %	Evolution du nombre de logements :	54,2 %

EVOLUTION DU BATI 1970-2005

	Nombre de bâtiments		Evolution 1970 - 2005		
	1970	2005	nombre d'entités	en %	
Bâti à usage d'habitation	Habitat groupé	88	169	81	92,0
	Habitat diffus	3	10	7	233,3
	Mitage (habitat isolé)	11	16	5	45,5
	TOTAL	102	195	93	91,2
Bâtiments industriels ou commerciaux	14	33	19	135,7	

Localisation du Bati dans les zones à risques et dans les zonages naturels et réglementaires

	Nombre de bâtiments		Evolution 1970 - 2005	
	1970	2005	nombre d'entités	
Risques naturels				
Localisation dans une Zone inondable	Habitation	6	19	13
	Bâtiments industriels et commerciaux	2	5	3
Localisation dans une Zone à remontée constatée de nappes	Habitation	0	7	7
	Bâtiments industriels et commerciaux	0	0	0
Localisation dans une Zone de prédispositions aux mouvements de terrain	Habitation	0	0	0
	Bâtiments industriels et commerciaux	0	0	0
Zonages naturels et réglementaires				
Localisation dans une Zone de Biodiversité très forte	Habitation	0	0	0
	Bâtiments industriels et commerciaux	0	0	0
Localisation dans une Zone de Biodiversité forte	Habitation	6	16	10
	Bâtiments industriels et commerciaux	5	14	9
Localisation dans un Parc Naturel Régional	Habitation	0	0	0
	Bâtiments industriels et commerciaux	0	0	0

Note : Les données présentées résultent du croisement des données de la BD Topo de l'IGN et des zonages 1970 - 2005 établis par la SAFER. L'utilisation de la BD Topo permet le dénombrement des bâtiments.

Aire de Granville

Commune de : **ANCTOVILLE-SUR-BOSCQ**

Code INSEE : 50008

Aire de Granville

PROFIL COMMUNAL

Population 1975 :	111	Nombre de logements 1975 :	41
Population 1999 :	418	Nombre de logements 1999 :	141
Evolution de la population :	276,6%	Evolution du nombre de logements :	243,9%

EVOLUTION DU BATI 1970-2005

	Nombre de bâtiments		Evolution 1970 - 2005		
	1970	2005	nombre d'entités	en %	
Bâti à usage d'habitation	Habitat groupé	21	53	32	152,4
	Habitat diffus	47	80	33	70,2
	Mitage (habitat isolé)	7	8	1	14,3
	TOTAL	75	141	66	88,0
Bâtiments industriels ou commerciaux	7	14	7	100,0	

Localisation du Bati dans les zones à risques et dans les zonages naturels et réglementaires

		Nombre de bâtiments		Evolution 1970 - 2005	
		1970	2005	nombre d'entités	
Risques naturels					
Localisation dans une Zone inondable	Habitation	1	2	1	
	Bâtiments industriels et commerciaux	0	0	0	
Localisation dans une Zone à remontée constatée de nappes	Habitation	0	0	0	
	Bâtiments industriels et commerciaux	0	0	0	
Localisation dans une Zone de prédispositions aux mouvements de terrain	Habitation	0	0	0	
	Bâtiments industriels et commerciaux	0	0	0	
Zonages naturels et réglementaires					
Localisation dans une Zone de Biodiversité très forte	Habitation	0	0	0	
	Bâtiments industriels et commerciaux	0	0	0	
Localisation dans une Zone de Biodiversité forte	Habitation	0	0	0	
	Bâtiments industriels et commerciaux	0	0	0	
Localisation dans un Parc Naturel Régional	Habitation	0	0	0	
	Bâtiments industriels et commerciaux	0	0	0	

Note : Les données présentées résultent du croisement des données de la BD Topo de l'IGN et des zonages 1970 - 2005 établis par la SAFER. L'utilisation de la BD Topo permet le dénombrement des bâtiments.

Commune de : **JULLOUVILLE**

Code INSEE : 50066

Aire de Granville

PROFIL COMMUNAL

Population 1975 :	1263	Nombre de logements 1975 :	1666
Population 1999 :	1757	Nombre de logements 1999 :	2728
Evolution de la population :	39,1 %	Evolution du nombre de logements :	63,7 %

EVOLUTION DU BATI 1970-2005

	Nombre de bâtiments		Evolution 1970 - 2005		
	1970	2005	nombre d'entités	en %	
Bâti à usage d'habitation	Habitat groupé	1500	1669	169	11,3
	Habitat diffus	202	239	37	18,3
	Mitage (habitat isolé)	141	188	47	33,3
	TOTAL	1843	2096	253	13,7
Bâtiments industriels ou commerciaux	27	51	24	88,9	

Localisation du Bati dans les zones à risques et dans les zonages naturels et réglementaires

	Nombre de bâtiments		Evolution 1970 - 2005	
	1970	2005	nombre d'entités	
Risques naturels				
Localisation dans une Zone inondable	Habitation	99	108	9
	Bâtiments industriels et commerciaux	0	0	0
Localisation dans une Zone à remontée constatée de nappes	Habitation	0	0	0
	Bâtiments industriels et commerciaux	0	0	0
Localisation dans une Zone de prédispositions aux mouvements de terrain	Habitation	11	12	1
	Bâtiments industriels et commerciaux	0	0	0
Zonages naturels et réglementaires				
Localisation dans une Zone de Biodiversité très forte	Habitation	0	0	0
	Bâtiments industriels et commerciaux	0	0	0
Localisation dans une Zone de Biodiversité forte	Habitation	2	3	1
	Bâtiments industriels et commerciaux	0	0	0
Localisation dans un Parc Naturel Régional	Habitation	0	0	0
	Bâtiments industriels et commerciaux	0	0	0

Note : Les données présentées résultent du croisement des données de la BD Topo de l'IGN et des zonages 1970 - 2005 établis par la SAFER. L'utilisation de la BD Topo permet le dénombrement des bâtiments.

Commune de : **BREHAL**

Code INSEE : 50076

Aire de Granville

PROFIL COMMUNAL

Population 1975 :	2599	Nombre de logements 1975 :	1993
Population 1999 :	1988	Nombre de logements 1999 :	1372
Evolution de la population :	-23,5 %	Evolution du nombre de logements :	-31,2 %

EVOLUTION DU BATI 1970-2005

	Nombre de bâtiments		Evolution 1970 - 2005		
	1970	2005	nombre d'entités	en %	
Bâti à usage d'habitation	Habitat groupé	1064	1528	464	43,6
	Habitat diffus	185	194	9	4,9
	Mitage (habitat isolé)	127	152	25	19,7
	TOTAL	1376	1874	498	36,2
Bâtiments industriels ou commerciaux	42	90	48	114,3	

Localisation du Bati dans les zones à risques et dans les zonages naturels et réglementaires

	Nombre de bâtiments		Evolution 1970 - 2005		
	1970	2005	nombre d'entités		
Risques naturels					
Localisation dans une Zone inondable	Habitation	30	33	3	
	Bâtiments industriels et commerciaux	3	4	1	
Localisation dans une Zone à remontée constatée de nappes	Habitation	0	0	0	
	Bâtiments industriels et commerciaux	0	0	0	
Localisation dans une Zone de prédispositions aux mouvements de terrain	Habitation	0	0	0	
	Bâtiments industriels et commerciaux	0	0	0	
Zonages naturels et réglementaires					
Localisation dans une Zone de Biodiversité très forte	Habitation	0	0	0	
	Bâtiments industriels et commerciaux	0	0	0	
Localisation dans une Zone de Biodiversité forte	Habitation	2	2	0	
	Bâtiments industriels et commerciaux	0	0	0	
Localisation dans un Parc Naturel Régional	Habitation	0	0	0	
	Bâtiments industriels et commerciaux	0	0	0	

Note : Les données présentées résultent du croisement des données de la BD Topo de l'IGN et des zonages 1970 - 2005 établis par la SAFER. L'utilisation de la BD Topo permet le dénombrement des bâtiments.

Commune de : **BREVILLE-SUR-MER**

Code INSEE : 50081

Aire de Granville

PROFIL COMMUNAL

Population 1975 :	480	Nombre de logements 1975 :	195
Population 1999 :	611	Nombre de logements 1999 :	299
Evolution de la population :	27,3 %	Evolution du nombre de logements :	53,3 %

EVOLUTION DU BATI 1970-2005

	Nombre de bâtiments		Evolution 1970 - 2005		
	1970	2005	nombre d'entités	en %	
Bâti à usage d'habitation	Habitat groupé	79	170	91	115,2
	Habitat diffus	83	129	46	55,4
	Mitage (habitat isolé)	50	88	38	76,0
	TOTAL	212	387	175	82,5
Bâtiments industriels ou commerciaux	12	39	27	225,0	

Localisation du Bati dans les zones à risques et dans les zonages naturels et réglementaires

	Nombre de bâtiments		Evolution 1970 - 2005	
	1970	2005	nombre d'entités	
Risques naturels				
Localisation dans une Zone inondable	Habitation	0	0	0
	Bâtiments industriels et commerciaux	0	0	0
Localisation dans une Zone à remontée constatée de nappes	Habitation	0	3	3
	Bâtiments industriels et commerciaux	0	0	0
Localisation dans une Zone de prédispositions aux mouvements de terrain	Habitation	0	0	0
	Bâtiments industriels et commerciaux	0	0	0
Zonages naturels et réglementaires				
Localisation dans une Zone de Biodiversité très forte	Habitation	0	0	0
	Bâtiments industriels et commerciaux	0	0	0
Localisation dans une Zone de Biodiversité forte	Habitation	2	18	16
	Bâtiments industriels et commerciaux	0	2	2
Localisation dans un Parc Naturel Régional	Habitation	0	0	0
	Bâtiments industriels et commerciaux	0	0	0

Note : Les données présentées résultent du croisement des données de la BD Topo de l'IGN et des zonages 1970 - 2005 établis par la SAFER. L'utilisation de la BD Topo permet le dénombrement des bâtiments.

Commune de : **CAROLLES**

Code INSEE : 50102

Aire de Granville

PROFIL COMMUNAL

Population 1975 :	635	Nombre de logements 1975 :	730
Population 1999 :	652	Nombre de logements 1999 :	791
Evolution de la population :	2,7%	Evolution du nombre de logements :	8,4%

EVOLUTION DU BATI 1970-2005

	Nombre de bâtiments		Evolution 1970 - 2005		
	1970	2005	nombre d'entités	en %	
Bâti à usage d'habitation	Habitat groupé	538	570	32	5,9
	Habitat diffus	32	43	11	34,4
	Mitage (habitat isolé)	27	35	8	29,6
	TOTAL	597	648	51	8,5
Bâtiments industriels ou commerciaux	3	7	4	133,3	

Localisation du Bati dans les zones à risques et dans les zonages naturels et réglementaires

	Nombre de bâtiments		Evolution 1970 - 2005		
	1970	2005	nombre d'entités		
Risques naturels					
Localisation dans une Zone inondable	Habitation	37	39	2	
	Bâtiments industriels et commerciaux	0	0	0	
Localisation dans une Zone à remontée constatée de nappes	Habitation	0	0	0	
	Bâtiments industriels et commerciaux	0	0	0	
Localisation dans une Zone de prédispositions aux mouvements de terrain	Habitation	0	1	1	
	Bâtiments industriels et commerciaux	0	0	0	
Zonages naturels et réglementaires					
Localisation dans une Zone de Biodiversité très forte	Habitation	0	0	0	
	Bâtiments industriels et commerciaux	0	0	0	
Localisation dans une Zone de Biodiversité forte	Habitation	0	4	4	
	Bâtiments industriels et commerciaux	0	0	0	
Localisation dans un Parc Naturel Régional	Habitation	0	0	0	
	Bâtiments industriels et commerciaux	0	0	0	

Note : Les données présentées résultent du croisement des données de la BD Topo de l'IGN et des zonages 1970 - 2005 établis par la SAFER. L'utilisation de la BD Topo permet le dénombrement des bâtiments.

Commune de : **CHANTELOUP**

Code INSEE : 50120

Aire de Granville

PROFIL COMMUNAL

Population 1975 :	241	Nombre de logements 1975 :	114
Population 1999 :	149	Nombre de logements 1999 :	74
Evolution de la population :	-38,2%	Evolution du nombre de logements :	-35,1%

EVOLUTION DU BATI 1970-2005

	Nombre de bâtiments		Evolution 1970 - 2005		
	1970	2005	nombre d'entités	en %	
Bâti à usage d'habitation	Habitat groupé	38	65	27	71,1
	Habitat diffus	55	57	2	3,6
	Mitage (habitat isolé)	45	52	7	15,6
	TOTAL	138	174	36	26,1
Bâtiments industriels ou commerciaux	9	18	9	100,0	

Localisation du Bati dans les zones à risques et dans les zonages naturels et réglementaires

	Nombre de bâtiments		Evolution 1970 - 2005		
	1970	2005	nombre d'entités		
Risques naturels					
Localisation dans une Zone inondable	Habitation	0	1	1	
	Bâtiments industriels et commerciaux	0	0	0	
Localisation dans une Zone à remontée constatée de nappes	Habitation	0	0	0	
	Bâtiments industriels et commerciaux	0	0	0	
Localisation dans une Zone de prédispositions aux mouvements de terrain	Habitation	0	0	0	
	Bâtiments industriels et commerciaux	0	0	0	
Zonages naturels et réglementaires					
Localisation dans une Zone de Biodiversité très forte	Habitation	0	0	0	
	Bâtiments industriels et commerciaux	0	0	0	
Localisation dans une Zone de Biodiversité forte	Habitation	0	0	0	
	Bâtiments industriels et commerciaux	0	0	0	
Localisation dans un Parc Naturel Régional	Habitation	0	0	0	
	Bâtiments industriels et commerciaux	0	0	0	

Note : Les données présentées résultent du croisement des données de la BD Topo de l'IGN et des zonages 1970 - 2005 établis par la SAFER. L'utilisation de la BD Topo permet le dénombrement des bâtiments.

Commune de : **COUDEVILLE-SUR-MER**

Code INSEE : 50143

Aire de Granville

PROFIL COMMUNAL

Population 1975 :	464	Nombre de logements 1975 :	379
Population 1999 :	739	Nombre de logements 1999 :	580
Evolution de la population :	59,3 %	Evolution du nombre de logements :	53,0 %

EVOLUTION DU BATI 1970-2005

	Nombre de bâtiments		Evolution 1970 - 2005		
	1970	2005	nombre d'entités	en %	
Bâti à usage d'habitation	Habitat groupé	309	392	83	26,9
	Habitat diffus	123	173	50	40,7
	Mitage (habitat isolé)	81	114	33	40,7
	TOTAL	513	679	166	32,4
Bâtiments industriels ou commerciaux	31	50	19	61,3	

Localisation du Bati dans les zones à risques et dans les zonages naturels et réglementaires

		Nombre de bâtiments		Evolution 1970 - 2005	
		1970	2005	nombre d'entités	
Risques naturels					
Localisation dans une Zone inondable	Habitation	2	2	0	
	Bâtiments industriels et commerciaux	0	0	0	
Localisation dans une Zone à remontée constatée de nappes	Habitation	0	0	0	
	Bâtiments industriels et commerciaux	0	0	0	
Localisation dans une Zone de prédispositions aux mouvements de terrain	Habitation	0	0	0	
	Bâtiments industriels et commerciaux	0	0	0	
Zonages naturels et réglementaires					
Localisation dans une Zone de Biodiversité très forte	Habitation	0	0	0	
	Bâtiments industriels et commerciaux	0	0	0	
Localisation dans une Zone de Biodiversité forte	Habitation	0	0	0	
	Bâtiments industriels et commerciaux	0	0	0	
Localisation dans un Parc Naturel Régional	Habitation	0	0	0	
	Bâtiments industriels et commerciaux	0	0	0	

Note : Les données présentées résultent du croisement des données de la BD Topo de l'IGN et des zonages 1970 - 2005 établis par la SAFER. L'utilisation de la BD Topo permet le dénombrement des bâtiments.

Commune de : **DONVILLE-LES-BAINS**

Code INSEE : 50165

Aire de Granville

PROFIL COMMUNAL

Population 1975 :	3495	Nombre de logements 1975 :	1549
Population 1999 :	3351	Nombre de logements 1999 :	2105
Evolution de la population :	-4,1 %	Evolution du nombre de logements :	35,9 %

EVOLUTION DU BATI 1970-2005

	Nombre de bâtiments		Evolution 1970 - 2005		
	1970	2005	nombre d'entités	en %	
Bâti à usage d'habitation	Habitat groupé	1008	1250	242	24,0
	Habitat diffus	7	7	0	0,0
	Mitage (habitat isolé)	17	30	13	76,5
	TOTAL	1032	1287	255	24,7
Bâtiments industriels ou commerciaux	63	84	21	33,3	

Localisation du Bati dans les zones à risques et dans les zonages naturels et réglementaires

	Nombre de bâtiments		Evolution 1970 - 2005	
	1970	2005	nombre d'entités	
Risques naturels				
Localisation dans une Zone inondable	Habitation	4	2	-2
	Bâtiments industriels et commerciaux	1	3	2
Localisation dans une Zone à remontée constatée de nappes	Habitation	0	0	0
	Bâtiments industriels et commerciaux	0	0	0
Localisation dans une Zone de prédispositions aux mouvements de terrain	Habitation	26	29	3
	Bâtiments industriels et commerciaux	2	2	0
Zonages naturels et réglementaires				
Localisation dans une Zone de Biodiversité très forte	Habitation	0	0	0
	Bâtiments industriels et commerciaux	0	0	0
Localisation dans une Zone de Biodiversité forte	Habitation	0	3	3
	Bâtiments industriels et commerciaux	0	0	0
Localisation dans un Parc Naturel Régional	Habitation	0	0	0
	Bâtiments industriels et commerciaux	0	0	0

Note : Les données présentées résultent du croisement des données de la BD Topo de l'IGN et des zonages 1970 - 2005 établis par la SAFER. L'utilisation de la BD Topo permet le dénombrement des bâtiments.

Commune de : **FOLLIGNY**

Code INSEE : 50188

Aire de Granville

PROFIL COMMUNAL

Population 1975 :	777	Nombre de logements 1975 :	403
Population 1999 :	791	Nombre de logements 1999 :	348
Evolution de la population :	1,8 %	Evolution du nombre de logements :	-13,6 %

EVOLUTION DU BATI 1970-2005

	Nombre de bâtiments		Evolution 1970 - 2005		
	1970	2005	nombre d'entités	en %	
Bâti à usage d'habitation	Habitat groupé	145	141	-4	-2,8
	Habitat diffus	164	159	-5	-3,0
	Mitage (habitat isolé)	202	200	-2	-1,0
	TOTAL	511	500	-11	-2,2
Bâtiments industriels ou commerciaux	29	41	12	41,4	

Localisation du Bati dans les zones à risques et dans les zonages naturels et réglementaires

	Nombre de bâtiments		Evolution 1970 - 2005		
	1970	2005	nombre d'entités		
Risques naturels					
Localisation dans une Zone inondable	Habitation	1	1	0	
	Bâtiments industriels et commerciaux	0	0	0	
Localisation dans une Zone à remontée constatée de nappes	Habitation	0	0	0	
	Bâtiments industriels et commerciaux	0	0	0	
Localisation dans une Zone de prédispositions aux mouvements de terrain	Habitation	0	0	0	
	Bâtiments industriels et commerciaux	0	0	0	
Zonages naturels et réglementaires					
Localisation dans une Zone de Biodiversité très forte	Habitation	0	0	0	
	Bâtiments industriels et commerciaux	0	0	0	
Localisation dans une Zone de Biodiversité forte	Habitation	11	13	2	
	Bâtiments industriels et commerciaux	0	0	0	
Localisation dans un Parc Naturel Régional	Habitation	0	0	0	
	Bâtiments industriels et commerciaux	0	0	0	

Note : Les données présentées résultent du croisement des données de la BD Topo de l'IGN et des zonages 1970 - 2005 établis par la SAFER. L'utilisation de la BD Topo permet le dénombrement des bâtiments.

Commune de : **GRANVILLE**

Code INSEE : 50218

Aire de Granville

PROFIL COMMUNAL

Population 1975 :	13330	Nombre de logements 1975 :	6245
Population 1999 :	12687	Nombre de logements 1999 :	8080
Evolution de la population :	-4,8%	Evolution du nombre de logements :	29,4%

EVOLUTION DU BATI 1970-2005

	Nombre de bâtiments		Evolution 1970 - 2005		
	1970	2005	nombre d'entités	en %	
Bâti à usage d'habitation	Habitat groupé	1949	2477	528	27,1
	Habitat diffus	39	40	1	2,6
	Mitage (habitat isolé)	57	80	23	40,4
	TOTAL	2045	2597	552	27,0
Bâtiments industriels ou commerciaux	141	267	126	89,4	

Localisation du Bati dans les zones à risques et dans les zonages naturels et réglementaires

		Nombre de bâtiments		Evolution 1970 - 2005	
		1970	2005	nombre d'entités	
Risques naturels					
Localisation dans une Zone inondable	Habitation	36	37	1	
	Bâtiments industriels et commerciaux	2	2	0	
Localisation dans une Zone à remontée constatée de nappes	Habitation	0	0	0	
	Bâtiments industriels et commerciaux	0	0	0	
Localisation dans une Zone de prédispositions aux mouvements de terrain	Habitation	113	112	-1	
	Bâtiments industriels et commerciaux	9	9	0	
Zonages naturels et réglementaires					
Localisation dans une Zone de Biodiversité très forte	Habitation	0	0	0	
	Bâtiments industriels et commerciaux	0	0	0	
Localisation dans une Zone de Biodiversité forte	Habitation	0	0	0	
	Bâtiments industriels et commerciaux	0	0	0	
Localisation dans un Parc Naturel Régional	Habitation	0	0	0	
	Bâtiments industriels et commerciaux	0	0	0	

Note : Les données présentées résultent du croisement des données de la BD Topo de l'IGN et des zonages 1970 - 2005 établis par la SAFER. L'utilisation de la BD Topo permet le dénombrement des bâtiments.

Commune de : **HUDIMESNIL**

Code INSEE : 50252

Aire de Granville

PROFIL COMMUNAL

Population 1975 :	581	Nombre de logements 1975 :	241
Population 1999 :	716	Nombre de logements 1999 :	327
Evolution de la population :	23,2%	Evolution du nombre de logements :	35,7%

EVOLUTION DU BATI 1970-2005

	Nombre de bâtiments		Evolution 1970 - 2005		
	1970	2005	nombre d'entités	en %	
Bâti à usage d'habitation	Habitat groupé	22	28	6	27,3
	Habitat diffus	252	279	27	10,7
	Mitage (habitat isolé)	237	264	27	11,4
	TOTAL	511	571	60	11,7
Bâtiments industriels ou commerciaux	40	83	43	107,5	

Localisation du Bati dans les zones à risques et dans les zonages naturels et réglementaires

	Nombre de bâtiments		Evolution 1970 - 2005		
	1970	2005	nombre d'entités		
Risques naturels					
Localisation dans une Zone inondable	Habitation	5	6	1	
	Bâtiments industriels et commerciaux	2	2	0	
Localisation dans une Zone à remontée constatée de nappes	Habitation	0	0	0	
	Bâtiments industriels et commerciaux	0	0	0	
Localisation dans une Zone de prédispositions aux mouvements de terrain	Habitation	0	0	0	
	Bâtiments industriels et commerciaux	0	0	0	
Zonages naturels et réglementaires					
Localisation dans une Zone de Biodiversité très forte	Habitation	0	0	0	
	Bâtiments industriels et commerciaux	0	0	0	
Localisation dans une Zone de Biodiversité forte	Habitation	0	0	0	
	Bâtiments industriels et commerciaux	0	0	0	
Localisation dans un Parc Naturel Régional	Habitation	0	0	0	
	Bâtiments industriels et commerciaux	0	0	0	

Note : Les données présentées résultent du croisement des données de la BD Topo de l'IGN et des zonages 1970 - 2005 établis par la SAFER. L'utilisation de la BD Topo permet le dénombrement des bâtiments.

Commune de : **LONGUEVILLE**

Code INSEE : 50277

Aire de Granville

PROFIL COMMUNAL

Population 1975 :	357	Nombre de logements 1975 :	168
Population 1999 :	530	Nombre de logements 1999 :	256
Evolution de la population :	48,5%	Evolution du nombre de logements :	52,4%

EVOLUTION DU BATI 1970-2005

	Nombre de bâtiments		Evolution 1970 - 2005		
	1970	2005	nombre d'entités	en %	
Bâti à usage d'habitation	Habitat groupé	64	162	98	153,1
	Habitat diffus	40	77	37	92,5
	Mitage (habitat isolé)	35	53	18	51,4
	TOTAL	139	292	153	110,1
Bâtiments industriels ou commerciaux	16	46	30	187,5	

Localisation du Bati dans les zones à risques et dans les zonages naturels et réglementaires

	Nombre de bâtiments		Evolution 1970 - 2005		
	1970	2005	nombre d'entités		
Risques naturels					
Localisation dans une Zone inondable	Habitation	1	4	3	
	Bâtiments industriels et commerciaux	1	2	1	
Localisation dans une Zone à remontée constatée de nappes	Habitation	0	0	0	
	Bâtiments industriels et commerciaux	0	0	0	
Localisation dans une Zone de prédispositions aux mouvements de terrain	Habitation	0	0	0	
	Bâtiments industriels et commerciaux	0	0	0	
Zonages naturels et réglementaires					
Localisation dans une Zone de Biodiversité très forte	Habitation	0	0	0	
	Bâtiments industriels et commerciaux	0	0	0	
Localisation dans une Zone de Biodiversité forte	Habitation	0	0	0	
	Bâtiments industriels et commerciaux	0	0	0	
Localisation dans un Parc Naturel Régional	Habitation	0	0	0	
	Bâtiments industriels et commerciaux	0	0	0	

Note : Les données présentées résultent du croisement des données de la BD Topo de l'IGN et des zonages 1970 - 2005 établis par la SAFER. L'utilisation de la BD Topo permet le dénombrement des bâtiments.

Commune de : **LA MEURDRAQUIERE**

Code INSEE : 50327

Aire de Granville

PROFIL COMMUNAL

Population 1975 :	145	Nombre de logements 1975 :	108
Population 1999 :	182	Nombre de logements 1999 :	71
Evolution de la population :	25,5 %	Evolution du nombre de logements :	-34,3 %

EVOLUTION DU BATI 1970-2005

		Nombre de bâtiments		Evolution 1970 - 2005	
		1970	2005	nombre d'entités	en %
Bâti à usage d'habitation	Habitat groupé	0	0	0	0,0
	Habitat diffus	74	74	0	0,0
	Mitage (habitat isolé)	99	98	-1	-1,0
	TOTAL	173	172	-1	-0,6
Bâtiments industriels ou commerciaux		7	23	16	228,6

Localisation du Bati dans les zones à risques et dans les zonages naturels et réglementaires

		Nombre de bâtiments		Evolution 1970 - 2005	
		1970	2005	nombre d'entités	
Risques naturels					
Localisation dans une Zone inondable	Habitation	0	0	0	
	Bâtiments industriels et commerciaux	0	0	0	
Localisation dans une Zone à remontée constatée de nappes	Habitation	0	0	0	
	Bâtiments industriels et commerciaux	0	0	0	
Localisation dans une Zone de prédispositions aux mouvements de terrain	Habitation	0	0	0	
	Bâtiments industriels et commerciaux	0	0	0	
Zonages naturels et réglementaires					
Localisation dans une Zone de Biodiversité très forte	Habitation	0	0	0	
	Bâtiments industriels et commerciaux	0	0	0	
Localisation dans une Zone de Biodiversité forte	Habitation	8	8	0	
	Bâtiments industriels et commerciaux	0	0	0	
Localisation dans un Parc Naturel Régional	Habitation	0	0	0	
	Bâtiments industriels et commerciaux	0	0	0	

Note : Les données présentées résultent du croisement des données de la BD Topo de l'IGN et des zonages 1970 - 2005 établis par la SAFER. L'utilisation de la BD Topo permet le dénombrement des bâtiments.

Commune de : **SAINT-AUBIN-DES-PREAUX**

Code INSEE : 50447

Aire de Granville

PROFIL COMMUNAL

Population 1975 :	268	Nombre de logements 1975 :	117
Population 1999 :	379	Nombre de logements 1999 :	175
Evolution de la population :	41,4%	Evolution du nombre de logements :	49,6%

EVOLUTION DU BATI 1970-2005

	Nombre de bâtiments		Evolution 1970 - 2005		
	1970	2005	nombre d'entités	en %	
Bâti à usage d'habitation	Habitat groupé	0	0	0,0	
	Habitat diffus	107	128	21	19,6
	Mitage (habitat isolé)	69	87	18	26,1
	TOTAL	176	215	39	22,2
Bâtiments industriels ou commerciaux	16	39	23	143,8	

Localisation du Bati dans les zones à risques et dans les zonages naturels et réglementaires

	Nombre de bâtiments		Evolution 1970 - 2005	
	1970	2005	nombre d'entités	
Risques naturels				
Localisation dans une Zone inondable	Habitation	7	3	-4
	Bâtiments industriels et commerciaux	0	0	0
Localisation dans une Zone à remontée constatée de nappes	Habitation	0	0	0
	Bâtiments industriels et commerciaux	0	0	0
Localisation dans une Zone de prédispositions aux mouvements de terrain	Habitation	0	0	0
	Bâtiments industriels et commerciaux	0	0	0
Zonages naturels et réglementaires				
Localisation dans une Zone de Biodiversité très forte	Habitation	0	0	0
	Bâtiments industriels et commerciaux	0	0	0
Localisation dans une Zone de Biodiversité forte	Habitation	0	0	0
	Bâtiments industriels et commerciaux	0	0	0
Localisation dans un Parc Naturel Régional	Habitation	0	0	0
	Bâtiments industriels et commerciaux	0	0	0

Note : Les données présentées résultent du croisement des données de la BD Topo de l'IGN et des zonages 1970 - 2005 établis par la SAFER. L'utilisation de la BD Topo permet le dénombrement des bâtiments.

Commune de : **SAINT-JEAN-DES-CHAMPS**

Code INSEE : 50493

Aire de Granville

PROFIL COMMUNAL

Population 1975 :	800	Nombre de logements 1975 :	313
Population 1999 :	1116	Nombre de logements 1999 :	515
Evolution de la population :	39,5%	Evolution du nombre de logements :	64,5%

EVOLUTION DU BATI 1970-2005

	Nombre de bâtiments		Evolution 1970 - 2005		
	1970	2005	nombre d'entités	en %	
Bâti à usage d'habitation	Habitat groupé	52	110	58	111,5
	Habitat diffus	274	294	20	7,3
	Mitage (habitat isolé)	198	210	12	6,1
	TOTAL	524	614	90	17,2
Bâtiments industriels ou commerciaux	52	105	53	101,9	

Localisation du Bati dans les zones à risques et dans les zonages naturels et réglementaires

	Nombre de bâtiments		Evolution 1970 - 2005		
	1970	2005	nombre d'entités		
Risques naturels					
Localisation dans une Zone inondable	Habitation	2	3	1	
	Bâtiments industriels et commerciaux	0	1	1	
Localisation dans une Zone à remontée constatée de nappes	Habitation	0	0	0	
	Bâtiments industriels et commerciaux	0	0	0	
Localisation dans une Zone de prédispositions aux mouvements de terrain	Habitation	0	0	0	
	Bâtiments industriels et commerciaux	0	0	0	
Zonages naturels et réglementaires					
Localisation dans une Zone de Biodiversité très forte	Habitation	0	0	0	
	Bâtiments industriels et commerciaux	0	0	0	
Localisation dans une Zone de Biodiversité forte	Habitation	0	0	0	
	Bâtiments industriels et commerciaux	1	1	0	
Localisation dans un Parc Naturel Régional	Habitation	0	0	0	
	Bâtiments industriels et commerciaux	0	0	0	

Note : Les données présentées résultent du croisement des données de la BD Topo de l'IGN et des zonages 1970 - 2005 établis par la SAFER. L'utilisation de la BD Topo permet le dénombrement des bâtiments.

Commune de : **SAINT-PAIR-SUR-MER**

Code INSEE : 50532

Aire de Granville

PROFIL COMMUNAL

Population 1975 :	2070	Nombre de logements 1975 :	2225
Population 1999 :	3616	Nombre de logements 1999 :	3208
Evolution de la population :	74,7%	Evolution du nombre de logements :	44,2%

EVOLUTION DU BATI 1970-2005

	Nombre de bâtiments		Evolution 1970 - 2005		
	1970	2005	nombre d'entités	en %	
Bâti à usage d'habitation	Habitat groupé	1402	1968	566	40,4
	Habitat diffus	164	217	53	32,3
	Mitage (habitat isolé)	53	81	28	52,8
	TOTAL	1619	2266	647	40,0
Bâtiments industriels ou commerciaux	42	89	47	111,9	

Localisation du Bati dans les zones à risques et dans les zonages naturels et réglementaires

	Nombre de bâtiments		Evolution 1970 - 2005	
	1970	2005	nombre d'entités	
Risques naturels				
Localisation dans une Zone inondable	Habitation	37	72	35
	Bâtiments industriels et commerciaux	1	3	2
Localisation dans une Zone à remontée constatée de nappes	Habitation	0	0	0
	Bâtiments industriels et commerciaux	0	0	0
Localisation dans une Zone de prédispositions aux mouvements de terrain	Habitation	0	0	0
	Bâtiments industriels et commerciaux	0	0	0
Zonages naturels et réglementaires				
Localisation dans une Zone de Biodiversité très forte	Habitation	0	0	0
	Bâtiments industriels et commerciaux	0	1	1
Localisation dans une Zone de Biodiversité forte	Habitation	6	8	2
	Bâtiments industriels et commerciaux	0	0	0
Localisation dans un Parc Naturel Régional	Habitation	0	0	0
	Bâtiments industriels et commerciaux	0	0	0

Note : Les données présentées résultent du croisement des données de la BD Topo de l'IGN et des zonages 1970 - 2005 établis par la SAFER. L'utilisation de la BD Topo permet le dénombrement des bâtiments.

Commune de : **SAINT-PIERRE-LANGERS**

Code INSEE : 50540

Aire de Granville

PROFIL COMMUNAL

Population 1975 :	343	Nombre de logements 1975 :	176
Population 1999 :	386	Nombre de logements 1999 :	231
Evolution de la population :	12,5%	Evolution du nombre de logements :	31,3%

EVOLUTION DU BATI 1970-2005

	Nombre de bâtiments		Evolution 1970 - 2005		
	1970	2005	nombre d'entités	en %	
Bâti à usage d'habitation	Habitat groupé	29	30	1	3,4
	Habitat diffus	122	128	6	4,9
	Mitage (habitat isolé)	80	85	5	6,3
	TOTAL	231	243	12	5,2
Bâtiments industriels ou commerciaux	18	46	28	155,6	

Localisation du Bati dans les zones à risques et dans les zonages naturels et réglementaires

	Nombre de bâtiments		Evolution 1970 - 2005		
	1970	2005	nombre d'entités		
Risques naturels					
Localisation dans une Zone inondable	Habitation	6	6	0	
	Bâtiments industriels et commerciaux	0	1	1	
Localisation dans une Zone à remontée constatée de nappes	Habitation	0	0	0	
	Bâtiments industriels et commerciaux	0	0	0	
Localisation dans une Zone de prédispositions aux mouvements de terrain	Habitation	0	0	0	
	Bâtiments industriels et commerciaux	0	0	0	
Zonages naturels et réglementaires					
Localisation dans une Zone de Biodiversité très forte	Habitation	0	0	0	
	Bâtiments industriels et commerciaux	0	0	0	
Localisation dans une Zone de Biodiversité forte	Habitation	0	0	0	
	Bâtiments industriels et commerciaux	0	0	0	
Localisation dans un Parc Naturel Régional	Habitation	0	0	0	
	Bâtiments industriels et commerciaux	0	0	0	

Note : Les données présentées résultent du croisement des données de la BD Topo de l'IGN et des zonages 1970 - 2005 établis par la SAFER. L'utilisation de la BD Topo permet le dénombrement des bâtiments.

Commune de : **SAINT-PLANCHERS**

Code INSEE : 50541

Aire de Granville

PROFIL COMMUNAL

Population 1975 :	643	Nombre de logements 1975 :	273
Population 1999 :	1112	Nombre de logements 1999 :	476
Evolution de la population :	72,9%	Evolution du nombre de logements :	74,4%

EVOLUTION DU BATI 1970-2005

	Nombre de bâtiments		Evolution 1970 - 2005		
	1970	2005	nombre d'entités	en %	
Bâti à usage d'habitation	Habitat groupé	55	132	77	140,0
	Habitat diffus	185	245	60	32,4
	Mitage (habitat isolé)	146	179	33	22,6
	TOTAL	386	556	170	44,0
Bâtiments industriels ou commerciaux	47	91	44	93,6	

Localisation du Bati dans les zones à risques et dans les zonages naturels et réglementaires

		Nombre de bâtiments		Evolution 1970 - 2005
		1970	2005	nombre d'entités
Risques naturels				
Localisation dans une Zone inondable	Habitation	4	5	1
	Bâtiments industriels et commerciaux	1	1	0
Localisation dans une Zone à remontée constatée de nappes	Habitation	0	0	0
	Bâtiments industriels et commerciaux	0	0	0
Localisation dans une Zone de prédispositions aux mouvements de terrain	Habitation	0	0	0
	Bâtiments industriels et commerciaux	0	0	0
Zonages naturels et réglementaires				
Localisation dans une Zone de Biodiversité très forte	Habitation	0	0	0
	Bâtiments industriels et commerciaux	0	0	0
Localisation dans une Zone de Biodiversité forte	Habitation	0	0	0
	Bâtiments industriels et commerciaux	0	0	0
Localisation dans un Parc Naturel Régional	Habitation	0	0	0
	Bâtiments industriels et commerciaux	0	0	0

Note : Les données présentées résultent du croisement des données de la BD Topo de l'IGN et des zonages 1970 - 2005 établis par la SAFER. L'utilisation de la BD Topo permet le dénombrement des bâtiments.

Commune de : **SAINT-SAUVEUR-LA-POMMERAYE**

Code INSEE : 50549

Aire de Granville

PROFIL COMMUNAL

Population 1975 :	241	Nombre de logements 1975 :	112
Population 1999 :	272	Nombre de logements 1999 :	129
Evolution de la population :	12,9%	Evolution du nombre de logements :	15,2%

EVOLUTION DU BATI 1970-2005

	Nombre de bâtiments		Evolution 1970 - 2005		
	1970	2005	nombre d'entités	en %	
Bâti à usage d'habitation	Habitat groupé	17	18	1	5,9
	Habitat diffus	73	66	-7	-9,6
	Mitage (habitat isolé)	85	80	-5	-5,9
	TOTAL	175	164	-11	-6,3
Bâtiments industriels ou commerciaux	19	40	21	110,5	

Localisation du Bati dans les zones à risques et dans les zonages naturels et réglementaires

	Nombre de bâtiments		Evolution 1970 - 2005	
	1970	2005	nombre d'entités	
Risques naturels				
Localisation dans une Zone inondable	Habitation	0	0	0
	Bâtiments industriels et commerciaux	0	0	0
Localisation dans une Zone à remontée constatée de nappes	Habitation	0	0	0
	Bâtiments industriels et commerciaux	0	0	0
Localisation dans une Zone de prédispositions aux mouvements de terrain	Habitation	0	0	0
	Bâtiments industriels et commerciaux	0	0	0
Zonages naturels et réglementaires				
Localisation dans une Zone de Biodiversité très forte	Habitation	0	0	0
	Bâtiments industriels et commerciaux	0	0	0
Localisation dans une Zone de Biodiversité forte	Habitation	0	0	0
	Bâtiments industriels et commerciaux	0	0	0
Localisation dans un Parc Naturel Régional	Habitation	0	0	0
	Bâtiments industriels et commerciaux	0	0	0

Note : Les données présentées résultent du croisement des données de la BD Topo de l'IGN et des zonages 1970 - 2005 établis par la SAFER. L'utilisation de la BD Topo permet le dénombrement des bâtiments.

Commune de : **YQUELON**

Code INSEE : 50647

Aire de Granville

PROFIL COMMUNAL

Population 1975 :	491	Nombre de logements 1975 :	214
Population 1999 :	958	Nombre de logements 1999 :	392
Evolution de la population :	95,1 %	Evolution du nombre de logements :	83,2 %

EVOLUTION DU BATI 1970-2005

	Nombre de bâtiments		Evolution 1970 - 2005		
	1970	2005	nombre d'entités	en %	
Bâti à usage d'habitation	Habitat groupé	187	380	193	103,2
	Habitat diffus	19	18	-1	-5,3
	Mitage (habitat isolé)	11	17	6	54,5
	TOTAL	217	415	198	91,2
Bâtiments industriels ou commerciaux	20	56	36	180,0	

Localisation du Bati dans les zones à risques et dans les zonages naturels et réglementaires

		Nombre de bâtiments		Evolution 1970 - 2005
		1970	2005	nombre d'entités
Risques naturels				
Localisation dans une Zone inondable	Habitation	4	5	1
	Bâtiments industriels et commerciaux	0	0	0
Localisation dans une Zone à remontée constatée de nappes	Habitation	0	0	0
	Bâtiments industriels et commerciaux	0	0	0
Localisation dans une Zone de prédispositions aux mouvements de terrain	Habitation	0	0	0
	Bâtiments industriels et commerciaux	0	0	0
Zonages naturels et réglementaires				
Localisation dans une Zone de Biodiversité très forte	Habitation	0	0	0
	Bâtiments industriels et commerciaux	0	0	0
Localisation dans une Zone de Biodiversité forte	Habitation	0	0	0
	Bâtiments industriels et commerciaux	0	0	0
Localisation dans un Parc Naturel Régional	Habitation	0	0	0
	Bâtiments industriels et commerciaux	0	0	0

Note : Les données présentées résultent du croisement des données de la BD Topo de l'IGN et des zonages 1970 - 2005 établis par la SAFER. L'utilisation de la BD Topo permet le dénombrement des bâtiments.

Aire d'Alençon

Commune de : **CHAMPFREMONT**

Code INSEE : 53052

Aire d'Alençon

PROFIL COMMUNAL

Population 1975 :	248	Nombre de logements 1975 :	180
Population 1999 :	272	Nombre de logements 1999 :	170
Evolution de la population :	9,7%	Evolution du nombre de logements :	-5,6%

EVOLUTION DU BATI 1970-2005

	Nombre de bâtiments		Evolution 1970 - 2005		
	1970	2005	nombre d'entités	en %	
Bâti à usage d'habitation	Habitat groupé	41	41	0	0,0
	Habitat diffus	100	109	9	9,0
	Mitage (habitat isolé)	108	113	5	4,6
	TOTAL	249	263	14	5,6
Bâtiments industriels ou commerciaux	10	13	3	30,0	

Localisation du Bati dans les zones à risques et dans les zonages naturels et réglementaires

	Nombre de bâtiments		Evolution 1970 - 2005	
	1970	2005	nombre d'entités	
Risques naturels				
Localisation dans une Zone inondable	Habitation	0	0	0
	Bâtiments industriels et commerciaux	0	0	0
Localisation dans une Zone à remontée constatée de nappes	Habitation	0	0	0
	Bâtiments industriels et commerciaux	0	0	0
Localisation dans une Zone de prédispositions aux mouvements de terrain	Habitation	0	0	0
	Bâtiments industriels et commerciaux	0	0	0
Zonages naturels et réglementaires				
Localisation dans une Zone de Biodiversité très forte	Habitation	1	1	0
	Bâtiments industriels et commerciaux	0	0	0
Localisation dans une Zone de Biodiversité forte	Habitation	10	10	0
	Bâtiments industriels et commerciaux	0	0	0
Localisation dans un Parc Naturel Régional	Habitation	249	263	14
	Bâtiments industriels et commerciaux	10	13	3

Note : Les données présentées résultent du croisement des données de la BD Topo de l'IGN et des zonages 1970 - 2005 établis par la SAFER. L'utilisation de la BD Topo permet le dénombrement des bâtiments.

Commune de : **RAVIGNY**

Code INSEE : 53187

Aire d'Alençon

PROFIL COMMUNAL

Population 1975 :	198	Nombre de logements 1975 :	113
Population 1999 :	235	Nombre de logements 1999 :	86
Evolution de la population :	18,7 %	Evolution du nombre de logements :	-23,9 %

EVOLUTION DU BATI 1970-2005

	Nombre de bâtiments		Evolution 1970 - 2005		
	1970	2005	nombre d'entités	en %	
Bâti à usage d'habitation	Habitat groupé	0	0	0,0	
	Habitat diffus	140	162	22	15,7
	Mitage (habitat isolé)	25	27	2	8,0
	TOTAL	165	189	24	14,5
Bâtiments industriels ou commerciaux	13	16	3	23,1	

Localisation du Bati dans les zones à risques et dans les zonages naturels et réglementaires

	Nombre de bâtiments		Evolution 1970 - 2005	
	1970	2005	nombre d'entités	
Risques naturels				
Localisation dans une Zone inondable	Habitation	3	3	0
	Bâtiments industriels et commerciaux	2	2	0
Localisation dans une Zone à remontée constatée de nappes	Habitation	0	0	0
	Bâtiments industriels et commerciaux	0	0	0
Localisation dans une Zone de prédispositions aux mouvements de terrain	Habitation	0	0	0
	Bâtiments industriels et commerciaux	0	0	0
Zonages naturels et réglementaires				
Localisation dans une Zone de Biodiversité très forte	Habitation	22	22	0
	Bâtiments industriels et commerciaux	0	0	0
Localisation dans une Zone de Biodiversité forte	Habitation	40	40	0
	Bâtiments industriels et commerciaux	5	5	0
Localisation dans un Parc Naturel Régional	Habitation	165	189	24
	Bâtiments industriels et commerciaux	13	16	3

Note : Les données présentées résultent du croisement des données de la BD Topo de l'IGN et des zonages 1970 - 2005 établis par la SAFER. L'utilisation de la BD Topo permet le dénombrement des bâtiments.

Commune de : **SAINT-PIERRE-DES-NIDS**

Code INSEE : 53246

Aire d'Alençon

PROFIL COMMUNAL

Population 1975 :	1712	Nombre de logements 1975 :	915
Population 1999 :	1419	Nombre de logements 1999 :	729
Evolution de la population :	-17,1 %	Evolution du nombre de logements :	-20,3 %

EVOLUTION DU BATI 1970-2005

	Nombre de bâtiments		Evolution 1970 - 2005		
	1970	2005	nombre d'entités	en %	
Bâti à usage d'habitation	Habitat groupé	211	277	66	31,3
	Habitat diffus	479	509	30	6,3
	Mitage (habitat isolé)	400	461	61	15,3
	TOTAL	1090	1247	157	14,4
Bâtiments industriels ou commerciaux	116	160	44	37,9	

Localisation du Bati dans les zones à risques et dans les zonages naturels et réglementaires

	Nombre de bâtiments		Evolution 1970 - 2005 nombre d'entités	
	1970	2005		
Risques naturels				
Localisation dans une Zone inondable	Habitation	0	0	0
	Bâtiments industriels et commerciaux	0	0	0
Localisation dans une Zone à remontée constatée de nappes	Habitation	0	0	0
	Bâtiments industriels et commerciaux	0	0	0
Localisation dans une Zone de prédispositions aux mouvements de terrain	Habitation	0	0	0
	Bâtiments industriels et commerciaux	0	0	0
Zonages naturels et réglementaires				
Localisation dans une Zone de Biodiversité très forte	Habitation	7	8	1
	Bâtiments industriels et commerciaux	6	8	2
Localisation dans une Zone de Biodiversité forte	Habitation	60	63	3
	Bâtiments industriels et commerciaux	7	10	3
Localisation dans un Parc Naturel Régional	Habitation	1090	1247	157
	Bâtiments industriels et commerciaux	116	160	44

Note : Les données présentées résultent du croisement des données de la BD Topo de l'IGN et des zonages 1970 - 2005 établis par la SAFER. L'utilisation de la BD Topo permet le dénombrement des bâtiments.

Commune de : **ALENCON**

Code INSEE : 61001

Aire d'Alençon

PROFIL COMMUNAL

Population 1975 :	33680	Nombre de logements 1975 :	11711
Population 1999 :	28935	Nombre de logements 1999 :	14047
Evolution de la population :	-14,1%	Evolution du nombre de logements :	19,9%

EVOLUTION DU BATI 1970-2005

	Nombre de bâtiments		Evolution 1970 - 2005		
	1970	2005	nombre d'entités	en %	
Bâti à usage d'habitation	Habitat groupé	3336	3574	238	7,1
	Habitat diffus	0	0	0	0,0
	Mitage (habitat isolé)	15	20	5	33,3
	TOTAL	3351	3594	243	7,3
Bâtiments industriels ou commerciaux	246	307	61	24,8	

Localisation du Bati dans les zones à risques et dans les zonages naturels et réglementaires

	Nombre de bâtiments		Evolution 1970 - 2005	
	1970	2005	nombre d'entités	
Risques naturels				
Localisation dans une Zone inondable	Habitation	380	390	10
	Bâtiments industriels et commerciaux	34	42	8
Localisation dans une Zone à remontée constatée de nappes	Habitation	0	0	0
	Bâtiments industriels et commerciaux	0	0	0
Localisation dans une Zone de prédispositions aux mouvements de terrain	Habitation	0	0	0
	Bâtiments industriels et commerciaux	0	0	0
Zonages naturels et réglementaires				
Localisation dans une Zone de Biodiversité très forte	Habitation	0	0	0
	Bâtiments industriels et commerciaux	4	5	1
Localisation dans une Zone de Biodiversité forte	Habitation	7	7	0
	Bâtiments industriels et commerciaux	8	11	3
Localisation dans un Parc Naturel Régional	Habitation	0	0	0
	Bâtiments industriels et commerciaux	0	0	0

Note : Les données présentées résultent du croisement des données de la BD Topo de l'IGN et des zonages 1970 - 2005 établis par la SAFER. L'utilisation de la BD Topo permet le dénombrement des bâtiments.

Commune de : **AUNOU-SUR-ORNE**

Code INSEE : 61015

Aire d'Alençon

PROFIL COMMUNAL

Population 1975 :	255	Nombre de logements 1975 :	119
Population 1999 :	227	Nombre de logements 1999 :	105
Evolution de la population :	-11,0 %	Evolution du nombre de logements :	-11,8 %

EVOLUTION DU BATI 1970-2005

	Nombre de bâtiments		Evolution 1970 - 2005		
	1970	2005	nombre d'entités	en %	
Bâti à usage d'habitation	Habitat groupé	39	45	6	15,4
	Habitat diffus	92	96	4	4,3
	Mitage (habitat isolé)	79	89	10	12,7
	TOTAL	210	230	20	9,5
Bâtiments industriels ou commerciaux	24	48	24	100,0	

Localisation du Bati dans les zones à risques et dans les zonages naturels et réglementaires

		Nombre de bâtiments		Evolution 1970 - 2005	
		1970	2005	nombre d'entités	
Risques naturels					
Localisation dans une Zone inondable	Habitation	5	5	0	
	Bâtiments industriels et commerciaux	0	0	0	
Localisation dans une Zone à remontée constatée de nappes	Habitation	1	1	0	
	Bâtiments industriels et commerciaux	0	0	0	
Localisation dans une Zone de prédispositions aux mouvements de terrain	Habitation	0	0	0	
	Bâtiments industriels et commerciaux	0	0	0	
Zonages naturels et réglementaires					
Localisation dans une Zone de Biodiversité très forte	Habitation	0	0	0	
	Bâtiments industriels et commerciaux	0	0	0	
Localisation dans une Zone de Biodiversité forte	Habitation	0	0	0	
	Bâtiments industriels et commerciaux	0	0	0	
Localisation dans un Parc Naturel Régional	Habitation	3	3	0	
	Bâtiments industriels et commerciaux	0	0	0	

Note : Les données présentées résultent du croisement des données de la BD Topo de l'IGN et des zonages 1970 - 2005 établis par la SAFER. L'utilisation de la BD Topo permet le dénombrement des bâtiments.

Commune de : **BELFONDS**

Code INSEE : 61036

Aire d'Alençon

PROFIL COMMUNAL

Population 1975 :	218	Nombre de logements 1975 :	98
Population 1999 :	250	Nombre de logements 1999 :	98
Evolution de la population :	14,7 %	Evolution du nombre de logements :	0,0 %

EVOLUTION DU BATI 1970-2005

	Nombre de bâtiments		Evolution 1970 - 2005		
	1970	2005	nombre d'entités	en %	
Bâti à usage d'habitation	Habitat groupé	0	0	0,0	
	Habitat diffus	112	103	-9	-8,0
	Mitage (habitat isolé)	70	73	3	4,3
	TOTAL	182	176	-6	-3,3
Bâtiments industriels ou commerciaux	12	22	10	83,3	

Localisation du Bati dans les zones à risques et dans les zonages naturels et réglementaires

	Nombre de bâtiments		Evolution 1970 - 2005	
	1970	2005	nombre d'entités	
Risques naturels				
Localisation dans une Zone inondable	Habitation	1	1	0
	Bâtiments industriels et commerciaux	0	0	0
Localisation dans une Zone à remontée constatée de nappes	Habitation	0	0	0
	Bâtiments industriels et commerciaux	0	0	0
Localisation dans une Zone de prédispositions aux mouvements de terrain	Habitation	0	0	0
	Bâtiments industriels et commerciaux	0	0	0
Zonages naturels et réglementaires				
Localisation dans une Zone de Biodiversité très forte	Habitation	0	0	0
	Bâtiments industriels et commerciaux	0	0	0
Localisation dans une Zone de Biodiversité forte	Habitation	0	0	0
	Bâtiments industriels et commerciaux	0	0	0
Localisation dans un Parc Naturel Régional	Habitation	1	1	0
	Bâtiments industriels et commerciaux	0	0	0

Note : Les données présentées résultent du croisement des données de la BD Topo de l'IGN et des zonages 1970 - 2005 établis par la SAFER. L'utilisation de la BD Topo permet le dénombrement des bâtiments.

Commune de : **LE BOUILLON**

Code INSEE : 61056

Aire d'Alençon

PROFIL COMMUNAL

Population 1975 :	151	Nombre de logements 1975 :	75
Population 1999 :	158	Nombre de logements 1999 :	73
Evolution de la population :	4,6%	Evolution du nombre de logements :	-2,7%

EVOLUTION DU BATI 1970-2005

		Nombre de bâtiments		Evolution 1970 - 2005	
		1970	2005	nombre d'entités	en %
Bâti à usage d'habitation	Habitat groupé	0	0	0	0,0
	Habitat diffus	74	68	-6	-8,1
	Mitage (habitat isolé)	49	44	-5	-10,2
	TOTAL	123	112	-11	-8,9
Bâtiments industriels ou commerciaux		3	6	3	100,0

Localisation du Bati dans les zones à risques et dans les zonages naturels et réglementaires

		Nombre de bâtiments		Evolution 1970 - 2005	
		1970	2005	nombre d'entités	
Risques naturels					
Localisation dans une Zone inondable	Habitation	0	0	0	
	Bâtiments industriels et commerciaux	0	0	0	
Localisation dans une Zone à remontée constatée de nappes	Habitation	0	0	0	
	Bâtiments industriels et commerciaux	0	0	0	
Localisation dans une Zone de prédispositions aux mouvements de terrain	Habitation	0	0	0	
	Bâtiments industriels et commerciaux	0	0	0	
Zonages naturels et réglementaires					
Localisation dans une Zone de Biodiversité très forte	Habitation	0	0	0	
	Bâtiments industriels et commerciaux	0	0	0	
Localisation dans une Zone de Biodiversité forte	Habitation	10	9	-1	
	Bâtiments industriels et commerciaux	1	1	0	
Localisation dans un Parc Naturel Régional	Habitation	123	112	-11	
	Bâtiments industriels et commerciaux	3	6	3	

Note : Les données présentées résultent du croisement des données de la BD Topo de l'IGN et des zonages 1970 - 2005 établis par la SAFER. L'utilisation de la BD Topo permet le dénombrement des bâtiments.

Commune de : **CERISE**

Code INSEE : 61077

Aire d'Alençon

PROFIL COMMUNAL

Population 1975 :	454	Nombre de logements 1975 :	133
Population 1999 :	776	Nombre de logements 1999 :	275
Evolution de la population :	70,9%	Evolution du nombre de logements :	106,8%

EVOLUTION DU BATI 1970-2005

		Nombre de bâtiments		Evolution 1970 - 2005	
		1970	2005	nombre d'entités	en %
Bâti à usage d'habitation	Habitat groupé	159	261	102	64,2
	Habitat diffus	4	4	0	0,0
	Mitage (habitat isolé)	6	6	0	0,0
	TOTAL	169	271	102	60,4
Bâtiments industriels ou commerciaux		11	54	43	390,9

Localisation du Bati dans les zones à risques et dans les zonages naturels et réglementaires

		Nombre de bâtiments		Evolution 1970 - 2005
		1970	2005	nombre d'entités
Risques naturels				
Localisation dans une Zone inondable	Habitation	20	19	-1
	Bâtiments industriels et commerciaux	1	3	2
Localisation dans une Zone à remontée constatée de nappes	Habitation	0	0	0
	Bâtiments industriels et commerciaux	0	0	0
Localisation dans une Zone de prédispositions aux mouvements de terrain	Habitation	0	0	0
	Bâtiments industriels et commerciaux	0	0	0
Zonages naturels et réglementaires				
Localisation dans une Zone de Biodiversité très forte	Habitation	0	0	0
	Bâtiments industriels et commerciaux	0	0	0
Localisation dans une Zone de Biodiversité forte	Habitation	5	5	0
	Bâtiments industriels et commerciaux	0	0	0
Localisation dans un Parc Naturel Régional	Habitation	0	0	0
	Bâtiments industriels et commerciaux	0	0	0

Note : Les données présentées résultent du croisement des données de la BD Topo de l'IGN et des zonages 1970 - 2005 établis par la SAFER. L'utilisation de la BD Topo permet le dénombrement des bâtiments.

Commune de : **LA CHAPELLE-PRES-SEES**

Code INSEE : 61098

Aire d'Alençon

PROFIL COMMUNAL

Population 1975 :	355	Nombre de logements 1975 :	124
Population 1999 :	186	Nombre de logements 1999 :	70
Evolution de la population :	-47,6 %	Evolution du nombre de logements :	-43,5 %

EVOLUTION DU BATI 1970-2005

	Nombre de bâtiments		Evolution 1970 - 2005		
	1970	2005	nombre d'entités	en %	
Bâti à usage d'habitation	Habitat groupé	49	62	13	26,5
	Habitat diffus	57	67	10	17,5
	Mitage (habitat isolé)	35	44	9	25,7
	TOTAL	141	173	32	22,7
Bâtiments industriels ou commerciaux	1	6	5	500,0	

Localisation du Bati dans les zones à risques et dans les zonages naturels et réglementaires

	Nombre de bâtiments		Evolution 1970 - 2005		
	1970	2005	nombre d'entités		
Risques naturels					
Localisation dans une Zone inondable	Habitation	0	0	0	
	Bâtiments industriels et commerciaux	0	0	0	
Localisation dans une Zone à remontée constatée de nappes	Habitation	0	0	0	
	Bâtiments industriels et commerciaux	0	0	0	
Localisation dans une Zone de prédispositions aux mouvements de terrain	Habitation	0	0	0	
	Bâtiments industriels et commerciaux	0	0	0	
Zonages naturels et réglementaires					
Localisation dans une Zone de Biodiversité très forte	Habitation	0	0	0	
	Bâtiments industriels et commerciaux	0	0	0	
Localisation dans une Zone de Biodiversité forte	Habitation	9	11	2	
	Bâtiments industriels et commerciaux	0	0	0	
Localisation dans un Parc Naturel Régional	Habitation	141	173	32	
	Bâtiments industriels et commerciaux	1	6	5	

Note : Les données présentées résultent du croisement des données de la BD Topo de l'IGN et des zonages 1970 - 2005 établis par la SAFER. L'utilisation de la BD Topo permet le dénombrement des bâtiments.

Commune de : **COLOMBIERS**

Code INSEE : 61111

Aire d'Alençon

PROFIL COMMUNAL

Population 1975 :	302	Nombre de logements 1975 :	97
Population 1999 :	326	Nombre de logements 1999 :	130
Evolution de la population :	7,9%	Evolution du nombre de logements :	34,0%

EVOLUTION DU BATI 1970-2005

	Nombre de bâtiments		Evolution 1970 - 2005		
	1970	2005	nombre d'entités	en %	
Bâti à usage d'habitation	Habitat groupé	27	50	23	85,2
	Habitat diffus	66	73	7	10,6
	Mitage (habitat isolé)	73	91	18	24,7
	TOTAL	166	214	48	28,9
Bâtiments industriels ou commerciaux	18	34	16	88,9	

Localisation du Bati dans les zones à risques et dans les zonages naturels et réglementaires

		Nombre de bâtiments		Evolution 1970 - 2005	
		1970	2005	nombre d'entités	
Risques naturels					
Localisation dans une Zone inondable	Habitation	26	29	3	
	Bâtiments industriels et commerciaux	1	2	1	
Localisation dans une Zone à remontée constatée de nappes	Habitation	0	0	0	
	Bâtiments industriels et commerciaux	0	0	0	
Localisation dans une Zone de prédispositions aux mouvements de terrain	Habitation	0	0	0	
	Bâtiments industriels et commerciaux	0	0	0	
Zonages naturels et réglementaires					
Localisation dans une Zone de Biodiversité très forte	Habitation	0	0	0	
	Bâtiments industriels et commerciaux	0	0	0	
Localisation dans une Zone de Biodiversité forte	Habitation	0	0	0	
	Bâtiments industriels et commerciaux	0	0	0	
Localisation dans un Parc Naturel Régional	Habitation	166	214	48	
	Bâtiments industriels et commerciaux	18	34	16	

Note : Les données présentées résultent du croisement des données de la BD Topo de l'IGN et des zonages 1970 - 2005 établis par la SAFER. L'utilisation de la BD Topo permet le dénombrement des bâtiments.

Commune de : **CONDE-SUR-SARTHE**

Code INSEE : 61117

Aire d'Alençon

PROFIL COMMUNAL

Population 1975 :	1166	Nombre de logements 1975 :	385
Population 1999 :	2231	Nombre de logements 1999 :	848
Evolution de la population :	91,3%	Evolution du nombre de logements :	120,3%

EVOLUTION DU BATI 1970-2005

	Nombre de bâtiments		Evolution 1970 - 2005		
	1970	2005	nombre d'entités	en %	
Bâti à usage d'habitation	Habitat groupé	267	517	250	93,6
	Habitat diffus	100	107	7	7,0
	Mitage (habitat isolé)	60	77	17	28,3
	TOTAL	427	701	274	64,2
Bâtiments industriels ou commerciaux	32	76	44	137,5	

Localisation du Bati dans les zones à risques et dans les zonages naturels et réglementaires

	Nombre de bâtiments		Evolution 1970 - 2005		
	1970	2005	nombre d'entités		
Risques naturels					
Localisation dans une Zone inondable	Habitation	21	21	0	
	Bâtiments industriels et commerciaux	11	9	-2	
Localisation dans une Zone à remontée constatée de nappes	Habitation	0	0	0	
	Bâtiments industriels et commerciaux	0	0	0	
Localisation dans une Zone de prédispositions aux mouvements de terrain	Habitation	0	0	0	
	Bâtiments industriels et commerciaux	0	0	0	
Zonages naturels et réglementaires					
Localisation dans une Zone de Biodiversité très forte	Habitation	0	0	0	
	Bâtiments industriels et commerciaux	0	0	0	
Localisation dans une Zone de Biodiversité forte	Habitation	1	1	0	
	Bâtiments industriels et commerciaux	0	0	0	
Localisation dans un Parc Naturel Régional	Habitation	2	2	0	
	Bâtiments industriels et commerciaux	1	1	0	

Note : Les données présentées résultent du croisement des données de la BD Topo de l'IGN et des zonages 1970 - 2005 établis par la SAFER. L'utilisation de la BD Topo permet le dénombrement des bâtiments.

Commune de : **CUISSAI**

Code INSEE : 61141

Aire d'Alençon

PROFIL COMMUNAL

Population 1975 :	237	Nombre de logements 1975 :	92
Population 1999 :	445	Nombre de logements 1999 :	156
Evolution de la population :	87,8 %	Evolution du nombre de logements :	69,6 %

EVOLUTION DU BATI 1970-2005

	Nombre de bâtiments		Evolution 1970 - 2005		
	1970	2005	nombre d'entités	en %	
Bâti à usage d'habitation	Habitat groupé	34	48	14	41,2
	Habitat diffus	56	75	19	33,9
	Mitage (habitat isolé)	45	60	15	33,3
	TOTAL	135	183	48	35,6
Bâtiments industriels ou commerciaux	12	28	16	133,3	

Localisation du Bati dans les zones à risques et dans les zonages naturels et réglementaires

	Nombre de bâtiments		Evolution 1970 - 2005		
	1970	2005	nombre d'entités		
Risques naturels					
Localisation dans une Zone inondable	Habitation	0	1	1	
	Bâtiments industriels et commerciaux	0	0	0	
Localisation dans une Zone à remontée constatée de nappes	Habitation	0	0	0	
	Bâtiments industriels et commerciaux	0	0	0	
Localisation dans une Zone de prédispositions aux mouvements de terrain	Habitation	0	0	0	
	Bâtiments industriels et commerciaux	0	0	0	
Zonages naturels et réglementaires					
Localisation dans une Zone de Biodiversité très forte	Habitation	0	0	0	
	Bâtiments industriels et commerciaux	0	0	0	
Localisation dans une Zone de Biodiversité forte	Habitation	3	1	-2	
	Bâtiments industriels et commerciaux	0	0	0	
Localisation dans un Parc Naturel Régional	Habitation	1	1	0	
	Bâtiments industriels et commerciaux	0	0	0	

Note : Les données présentées résultent du croisement des données de la BD Topo de l'IGN et des zonages 1970 - 2005 établis par la SAFER. L'utilisation de la BD Topo permet le dénombrement des bâtiments.

Commune de : **DAMIGNY**

Code INSEE : 61143

Aire d'Alençon

PROFIL COMMUNAL

Population 1975 :	2305	Nombre de logements 1975 :	705
Population 1999 :	2917	Nombre de logements 1999 :	1219
Evolution de la population :	26,6 %	Evolution du nombre de logements :	72,9 %

EVOLUTION DU BATI 1970-2005

	Nombre de bâtiments		Evolution 1970 - 2005		
	1970	2005	nombre d'entités	en %	
Bâti à usage d'habitation	Habitat groupé	496	826	330	66,5
	Habitat diffus	26	24	-2	-7,7
	Mitage (habitat isolé)	32	45	13	40,6
	TOTAL	554	895	341	61,6
Bâtiments industriels ou commerciaux	16	54	38	237,5	

Localisation du Bati dans les zones à risques et dans les zonages naturels et réglementaires

	Nombre de bâtiments		Evolution 1970 - 2005	
	1970	2005	nombre d'entités	
Risques naturels				
Localisation dans une Zone inondable	Habitation	22	24	2
	Bâtiments industriels et commerciaux	1	1	0
Localisation dans une Zone à remontée constatée de nappes	Habitation	0	0	0
	Bâtiments industriels et commerciaux	0	0	0
Localisation dans une Zone de prédispositions aux mouvements de terrain	Habitation	0	0	0
	Bâtiments industriels et commerciaux	0	0	0
Zonages naturels et réglementaires				
Localisation dans une Zone de Biodiversité très forte	Habitation	0	0	0
	Bâtiments industriels et commerciaux	0	0	0
Localisation dans une Zone de Biodiversité forte	Habitation	0	0	0
	Bâtiments industriels et commerciaux	0	0	0
Localisation dans un Parc Naturel Régional	Habitation	0	0	0
	Bâtiments industriels et commerciaux	0	0	0

Note : Les données présentées résultent du croisement des données de la BD Topo de l'IGN et des zonages 1970 - 2005 établis par la SAFER. L'utilisation de la BD Topo permet le dénombrement des bâtiments.

Commune de : **LA FERRIERE-BECHET**

Code INSEE : 61164

Aire d'Alençon

PROFIL COMMUNAL

Population 1975 :	169	Nombre de logements 1975 :	89
Population 1999 :	187	Nombre de logements 1999 :	77
Evolution de la population :	10,7%	Evolution du nombre de logements :	-13,5%

EVOLUTION DU BATI 1970-2005

	Nombre de bâtiments		Evolution 1970 - 2005		
	1970	2005	nombre d'entités	en %	
Bâti à usage d'habitation	Habitat groupé	0	0	0,0	
	Habitat diffus	67	70	3	4,5
	Mitage (habitat isolé)	82	81	-1	-1,2
	TOTAL	149	151	2	1,3
Bâtiments industriels ou commerciaux	6	12	6	100,0	

Localisation du Bati dans les zones à risques et dans les zonages naturels et réglementaires

		Nombre de bâtiments		Evolution 1970 - 2005
		1970	2005	nombre d'entités
Risques naturels				
Localisation dans une Zone inondable	Habitation	0	0	0
	Bâtiments industriels et commerciaux	0	0	0
Localisation dans une Zone à remontée constatée de nappes	Habitation	0	0	0
	Bâtiments industriels et commerciaux	0	0	0
Localisation dans une Zone de prédispositions aux mouvements de terrain	Habitation	0	0	0
	Bâtiments industriels et commerciaux	0	0	0
Zonages naturels et réglementaires				
Localisation dans une Zone de Biodiversité très forte	Habitation	0	0	0
	Bâtiments industriels et commerciaux	0	0	0
Localisation dans une Zone de Biodiversité forte	Habitation	9	8	-1
	Bâtiments industriels et commerciaux	0	0	0
Localisation dans un Parc Naturel Régional	Habitation	149	151	2
	Bâtiments industriels et commerciaux	6	12	6

Note : Les données présentées résultent du croisement des données de la BD Topo de l'IGN et des zonages 1970 - 2005 établis par la SAFER. L'utilisation de la BD Topo permet le dénombrement des bâtiments.

Commune de : **LA FERRIERE-BOCHARD**

Code INSEE : 61165

Aire d'Alençon

PROFIL COMMUNAL

Population 1975 :	430	Nombre de logements 1975 :	179
Population 1999 :	603	Nombre de logements 1999 :	239
Evolution de la population :	40,2%	Evolution du nombre de logements :	33,5%

EVOLUTION DU BATI 1970-2005

	Nombre de bâtiments		Evolution 1970 - 2005		
	1970	2005	nombre d'entités	en %	
Bâti à usage d'habitation	Habitat groupé	66	69	3	4,5
	Habitat diffus	133	140	7	5,3
	Mitage (habitat isolé)	80	100	20	25,0
	TOTAL	279	309	30	10,8
Bâtiments industriels ou commerciaux	6	15	9	150,0	

Localisation du Bati dans les zones à risques et dans les zonages naturels et réglementaires

	Nombre de bâtiments		Evolution 1970 - 2005	
	1970	2005	nombre d'entités	
Risques naturels				
Localisation dans une Zone inondable	Habitation	0	0	0
	Bâtiments industriels et commerciaux	0	0	0
Localisation dans une Zone à remontée constatée de nappes	Habitation	0	0	0
	Bâtiments industriels et commerciaux	0	0	0
Localisation dans une Zone de prédispositions aux mouvements de terrain	Habitation	0	0	0
	Bâtiments industriels et commerciaux	0	0	0
Zonages naturels et réglementaires				
Localisation dans une Zone de Biodiversité très forte	Habitation	4	4	0
	Bâtiments industriels et commerciaux	0	0	0
Localisation dans une Zone de Biodiversité forte	Habitation	14	12	-2
	Bâtiments industriels et commerciaux	0	1	1
Localisation dans un Parc Naturel Régional	Habitation	279	309	30
	Bâtiments industriels et commerciaux	6	15	9

Note : Les données présentées résultent du croisement des données de la BD Topo de l'IGN et des zonages 1970 - 2005 établis par la SAFER. L'utilisation de la BD Topo permet le dénombrement des bâtiments.

Commune de : **FONTENAI-LES-LOUVETS**

Code INSEE : 61172

Aire d'Alençon

PROFIL COMMUNAL

Population 1975 :	221	Nombre de logements 1975 :	112
Population 1999 :	217	Nombre de logements 1999 :	122
Evolution de la population :	-1,8 %	Evolution du nombre de logements :	8,9 %

EVOLUTION DU BATI 1970-2005

	Nombre de bâtiments		Evolution 1970 - 2005	
	1970	2005	nombre d'entités	en %
Bâti à usage d'habitation	Habitat groupé	0	0	0,0
	Habitat diffus	81	81	0,0
	Mitage (habitat isolé)	91	92	1,1
	TOTAL	172	173	1
Bâtiments industriels ou commerciaux	5	13	8	160,0

Localisation du Bati dans les zones à risques et dans les zonages naturels et réglementaires

	Nombre de bâtiments		Evolution 1970 - 2005	
	1970	2005	nombre d'entités	
Risques naturels				
Localisation dans une Zone inondable	Habitation	0	0	0
	Bâtiments industriels et commerciaux	0	0	0
Localisation dans une Zone à remontée constatée de nappes	Habitation	0	0	0
	Bâtiments industriels et commerciaux	0	0	0
Localisation dans une Zone de prédispositions aux mouvements de terrain	Habitation	0	0	0
	Bâtiments industriels et commerciaux	0	0	0
Zonages naturels et réglementaires				
Localisation dans une Zone de Biodiversité très forte	Habitation	0	0	0
	Bâtiments industriels et commerciaux	0	0	0
Localisation dans une Zone de Biodiversité forte	Habitation	12	17	5
	Bâtiments industriels et commerciaux	0	0	0
Localisation dans un Parc Naturel Régional	Habitation	172	173	1
	Bâtiments industriels et commerciaux	5	13	8

Note : Les données présentées résultent du croisement des données de la BD Topo de l'IGN et des zonages 1970 - 2005 établis par la SAFER. L'utilisation de la BD Topo permet le dénombrement des bâtiments.

Commune de : **FORGES**

Code INSEE : 61175

Aire d'Alençon

PROFIL COMMUNAL

Population 1975 :	245	Nombre de logements 1975 :	69
Population 1999 :	250	Nombre de logements 1999 :	91
Evolution de la population :	2,0 %	Evolution du nombre de logements :	31,9 %

EVOLUTION DU BATI 1970-2005

	Nombre de bâtiments		Evolution 1970 - 2005		
	1970	2005	nombre d'entités	en %	
Bâti à usage d'habitation	Habitat groupé	0	0	0,0	
	Habitat diffus	61	69	8	13,1
	Mitage (habitat isolé)	39	47	8	20,5
	TOTAL	100	116	16	16,0
Bâtiments industriels ou commerciaux	9	22	13	144,4	

Localisation du Bati dans les zones à risques et dans les zonages naturels et réglementaires

	Nombre de bâtiments		Evolution 1970 - 2005	
	1970	2005	nombre d'entités	
Risques naturels				
Localisation dans une Zone inondable	Habitation	0	0	0
	Bâtiments industriels et commerciaux	0	0	0
Localisation dans une Zone à remontée constatée de nappes	Habitation	0	0	0
	Bâtiments industriels et commerciaux	0	0	0
Localisation dans une Zone de prédispositions aux mouvements de terrain	Habitation	0	0	0
	Bâtiments industriels et commerciaux	0	0	0
Zonages naturels et réglementaires				
Localisation dans une Zone de Biodiversité très forte	Habitation	0	0	0
	Bâtiments industriels et commerciaux	0	0	0
Localisation dans une Zone de Biodiversité forte	Habitation	0	0	0
	Bâtiments industriels et commerciaux	0	0	0
Localisation dans un Parc Naturel Régional	Habitation	0	0	0
	Bâtiments industriels et commerciaux	0	0	0

Note : Les données présentées résultent du croisement des données de la BD Topo de l'IGN et des zonages 1970 - 2005 établis par la SAFER. L'utilisation de la BD Topo permet le dénombrement des bâtiments.

Commune de : **GANDELAIN**

Code INSEE : 61182

Aire d'Alençon

PROFIL COMMUNAL

Population 1975 :	379	Nombre de logements 1975 :	170
Population 1999 :	374	Nombre de logements 1999 :	174
Evolution de la population :	-1,3%	Evolution du nombre de logements :	2,4%

EVOLUTION DU BATI 1970-2005

	Nombre de bâtiments		Evolution 1970 - 2005		
	1970	2005	nombre d'entités	en %	
Bâti à usage d'habitation	Habitat groupé	62	57	-5	-8,1
	Habitat diffus	137	125	-12	-8,8
	Mitage (habitat isolé)	83	90	7	8,4
	TOTAL	282	272	-10	-3,5
Bâtiments industriels ou commerciaux	9	23	14	155,6	

Localisation du Bati dans les zones à risques et dans les zonages naturels et réglementaires

	Nombre de bâtiments		Evolution 1970 - 2005	
	1970	2005	nombre d'entités	
Risques naturels				
Localisation dans une Zone inondable	Habitation	0	0	0
	Bâtiments industriels et commerciaux	0	0	0
Localisation dans une Zone à remontée constatée de nappes	Habitation	0	0	0
	Bâtiments industriels et commerciaux	0	0	0
Localisation dans une Zone de prédispositions aux mouvements de terrain	Habitation	0	0	0
	Bâtiments industriels et commerciaux	0	0	0
Zonages naturels et réglementaires				
Localisation dans une Zone de Biodiversité très forte	Habitation	0	0	0
	Bâtiments industriels et commerciaux	0	0	0
Localisation dans une Zone de Biodiversité forte	Habitation	18	15	-3
	Bâtiments industriels et commerciaux	0	0	0
Localisation dans un Parc Naturel Régional	Habitation	282	272	-10
	Bâtiments industriels et commerciaux	9	23	14

Note : Les données présentées résultent du croisement des données de la BD Topo de l'IGN et des zonages 1970 - 2005 établis par la SAFER. L'utilisation de la BD Topo permet le dénombrement des bâtiments.

Commune de : **HAUTERIVE**

Code INSEE : 61202

Aire d'Alençon

PROFIL COMMUNAL

Population 1975 :	309	Nombre de logements 1975 :	143
Population 1999 :	374	Nombre de logements 1999 :	179
Evolution de la population :	21,0 %	Evolution du nombre de logements :	25,2 %

EVOLUTION DU BATI 1970-2005

	Nombre de bâtiments		Evolution 1970 - 2005		
	1970	2005	nombre d'entités	en %	
Bâti à usage d'habitation	Habitat groupé	32	36	4	12,5
	Habitat diffus	83	104	21	25,3
	Mitage (habitat isolé)	65	86	21	32,3
	TOTAL	180	226	46	25,6
Bâtiments industriels ou commerciaux	16	21	5	31,3	

Localisation du Bati dans les zones à risques et dans les zonages naturels et réglementaires

	Nombre de bâtiments		Evolution 1970 - 2005	
	1970	2005	nombre d'entités	
Risques naturels				
Localisation dans une Zone inondable	Habitation	15	17	2
	Bâtiments industriels et commerciaux	1	1	0
Localisation dans une Zone à remontée constatée de nappes	Habitation	0	0	0
	Bâtiments industriels et commerciaux	0	0	0
Localisation dans une Zone de prédispositions aux mouvements de terrain	Habitation	0	0	0
	Bâtiments industriels et commerciaux	0	0	0
Zonages naturels et réglementaires				
Localisation dans une Zone de Biodiversité très forte	Habitation	0	0	0
	Bâtiments industriels et commerciaux	0	0	0
Localisation dans une Zone de Biodiversité forte	Habitation	8	14	6
	Bâtiments industriels et commerciaux	0	0	0
Localisation dans un Parc Naturel Régional	Habitation	180	226	46
	Bâtiments industriels et commerciaux	16	21	5

Note : Les données présentées résultent du croisement des données de la BD Topo de l'IGN et des zonages 1970 - 2005 établis par la SAFER. L'utilisation de la BD Topo permet le dénombrement des bâtiments.

Commune de : **HELOUP**

Code INSEE : 61203

Aire d'Alençon

PROFIL COMMUNAL

Population 1975 :	680	Nombre de logements 1975 :	230
Population 1999 :	897	Nombre de logements 1999 :	355
Evolution de la population :	31,9%	Evolution du nombre de logements :	54,3%

EVOLUTION DU BATI 1970-2005

	Nombre de bâtiments		Evolution 1970 - 2005		
	1970	2005	nombre d'entités	en %	
Bâti à usage d'habitation	Habitat groupé	139	149	10	7,2
	Habitat diffus	123	140	17	13,8
	Mitage (habitat isolé)	106	122	16	15,1
	TOTAL	368	411	43	11,7
Bâtiments industriels ou commerciaux	8	17	9	112,5	

Localisation du Bati dans les zones à risques et dans les zonages naturels et réglementaires

		Nombre de bâtiments		Evolution 1970 - 2005	
		1970	2005	nombre d'entités	
Risques naturels					
Localisation dans une Zone inondable	Habitation	2	2	0	
	Bâtiments industriels et commerciaux	0	0	0	
Localisation dans une Zone à remontée constatée de nappes	Habitation	0	0	0	
	Bâtiments industriels et commerciaux	0	0	0	
Localisation dans une Zone de prédispositions aux mouvements de terrain	Habitation	0	0	0	
	Bâtiments industriels et commerciaux	0	0	0	
Zonages naturels et réglementaires					
Localisation dans une Zone de Biodiversité très forte	Habitation	0	0	0	
	Bâtiments industriels et commerciaux	0	0	0	
Localisation dans une Zone de Biodiversité forte	Habitation	4	4	0	
	Bâtiments industriels et commerciaux	0	0	0	
Localisation dans un Parc Naturel Régional	Habitation	368	411	43	
	Bâtiments industriels et commerciaux	8	17	9	

Note : Les données présentées résultent du croisement des données de la BD Topo de l'IGN et des zonages 1970 - 2005 établis par la SAFER. L'utilisation de la BD Topo permet le dénombrement des bâtiments.

Commune de : **LARRE**

Code INSEE : 61224

Aire d'Alençon

PROFIL COMMUNAL

Population 1975 :	257	Nombre de logements 1975 :	74
Population 1999 :	384	Nombre de logements 1999 :	134
Evolution de la population :	49,4 %	Evolution du nombre de logements :	81,1 %

EVOLUTION DU BATI 1970-2005

	Nombre de bâtiments		Evolution 1970 - 2005		
	1970	2005	nombre d'entités	en %	
Bâti à usage d'habitation	Habitat groupé	18	36	18	100,0
	Habitat diffus	61	87	26	42,6
	Mitage (habitat isolé)	53	64	11	20,8
	TOTAL	132	187	55	41,7
Bâtiments industriels ou commerciaux	10	14	4	40,0	

Localisation du Bati dans les zones à risques et dans les zonages naturels et réglementaires

		Nombre de bâtiments		Evolution 1970 - 2005	
		1970	2005	nombre d'entités	
Risques naturels					
Localisation dans une Zone inondable	Habitation	0	0	0	
	Bâtiments industriels et commerciaux	0	0	0	
Localisation dans une Zone à remontée constatée de nappes	Habitation	0	0	0	
	Bâtiments industriels et commerciaux	0	0	0	
Localisation dans une Zone de prédispositions aux mouvements de terrain	Habitation	0	0	0	
	Bâtiments industriels et commerciaux	0	0	0	
Zonages naturels et réglementaires					
Localisation dans une Zone de Biodiversité très forte	Habitation	0	0	0	
	Bâtiments industriels et commerciaux	0	0	0	
Localisation dans une Zone de Biodiversité forte	Habitation	0	0	0	
	Bâtiments industriels et commerciaux	0	0	0	
Localisation dans un Parc Naturel Régional	Habitation	0	0	0	
	Bâtiments industriels et commerciaux	0	0	0	

Note : Les données présentées résultent du croisement des données de la BD Topo de l'IGN et des zonages 1970 - 2005 établis par la SAFER. L'utilisation de la BD Topo permet le dénombrement des bâtiments.

Commune de : **LIVAIE**

Code INSEE : 61228

Aire d'Alençon

PROFIL COMMUNAL

Population 1975 :	162	Nombre de logements 1975 :	64
Population 1999 :	170	Nombre de logements 1999 :	91
Evolution de la population :	4,9%	Evolution du nombre de logements :	42,2%

EVOLUTION DU BATI 1970-2005

	Nombre de bâtiments		Evolution 1970 - 2005	
	1970	2005	nombre d'entités	en %
Bâti à usage d'habitation	Habitat groupé	0	0	0,0
	Habitat diffus	81	85	4,9
	Mitage (habitat isolé)	45	50	11,1
	TOTAL	126	135	9
Bâtiments industriels ou commerciaux	3	10	7	233,3

Localisation du Bati dans les zones à risques et dans les zonages naturels et réglementaires

	Nombre de bâtiments		Evolution 1970 - 2005	
	1970	2005	nombre d'entités	
Risques naturels				
Localisation dans une Zone inondable	Habitation	1	2	1
	Bâtiments industriels et commerciaux	0	0	0
Localisation dans une Zone à remontée constatée de nappes	Habitation	0	0	0
	Bâtiments industriels et commerciaux	0	0	0
Localisation dans une Zone de prédispositions aux mouvements de terrain	Habitation	0	0	0
	Bâtiments industriels et commerciaux	0	0	0
Zonages naturels et réglementaires				
Localisation dans une Zone de Biodiversité très forte	Habitation	0	0	0
	Bâtiments industriels et commerciaux	0	0	0
Localisation dans une Zone de Biodiversité forte	Habitation	33	34	1
	Bâtiments industriels et commerciaux	1	6	5
Localisation dans un Parc Naturel Régional	Habitation	126	135	9
	Bâtiments industriels et commerciaux	3	10	7

Note : Les données présentées résultent du croisement des données de la BD Topo de l'IGN et des zonages 1970 - 2005 établis par la SAFER. L'utilisation de la BD Topo permet le dénombrement des bâtiments.

Commune de : **LONGUENOE**

Code INSEE : 61231

Aire d'Alençon

PROFIL COMMUNAL

Population 1975 :	85	Nombre de logements 1975 :	50
Population 1999 :	110	Nombre de logements 1999 :	51
Evolution de la population :	29,4 %	Evolution du nombre de logements :	2,0 %

EVOLUTION DU BATI 1970-2005

		Nombre de bâtiments		Evolution 1970 - 2005	
		1970	2005	nombre d'entités	en %
Bâti à usage d'habitation	Habitat groupé	0	0	0	0,0
	Habitat diffus	40	38	-2	-5,0
	Mitage (habitat isolé)	35	34	-1	-2,9
	TOTAL	75	72	-3	-4,0
Bâtiments industriels ou commerciaux		7	14	7	100,0

Localisation du Bati dans les zones à risques et dans les zonages naturels et réglementaires

		Nombre de bâtiments		Evolution 1970 - 2005	
		1970	2005	nombre d'entités	
Risques naturels					
Localisation dans une Zone inondable	Habitation	1	1	0	
	Bâtiments industriels et commerciaux	0	0	0	
Localisation dans une Zone à remontée constatée de nappes	Habitation	0	0	0	
	Bâtiments industriels et commerciaux	0	0	0	
Localisation dans une Zone de prédispositions aux mouvements de terrain	Habitation	0	0	0	
	Bâtiments industriels et commerciaux	0	0	0	
Zonages naturels et réglementaires					
Localisation dans une Zone de Biodiversité très forte	Habitation	0	0	0	
	Bâtiments industriels et commerciaux	0	0	0	
Localisation dans une Zone de Biodiversité forte	Habitation	2	2	0	
	Bâtiments industriels et commerciaux	0	0	0	
Localisation dans un Parc Naturel Régional	Habitation	75	72	-3	
	Bâtiments industriels et commerciaux	7	14	7	

Note : Les données présentées résultent du croisement des données de la BD Topo de l'IGN et des zonages 1970 - 2005 établis par la SAFER. L'utilisation de la BD Topo permet le dénombrement des bâtiments.

Commune de : **LONRAI**

Code INSEE : 61234

Aire d'Alençon

PROFIL COMMUNAL

Population 1975 :	496	Nombre de logements 1975 :	181
Population 1999 :	818	Nombre de logements 1999 :	329
Evolution de la population :	64,9 %	Evolution du nombre de logements :	81,8 %

EVOLUTION DU BATI 1970-2005

	Nombre de bâtiments		Evolution 1970 - 2005		
	1970	2005	nombre d'entités	en %	
Bâti à usage d'habitation	Habitat groupé	110	221	111	100,9
	Habitat diffus	85	121	36	42,4
	Mitage (habitat isolé)	43	51	8	18,6
	TOTAL	238	393	155	65,1
Bâtiments industriels ou commerciaux	12	32	20	166,7	

Localisation du Bati dans les zones à risques et dans les zonages naturels et réglementaires

	Nombre de bâtiments		Evolution 1970 - 2005		
	1970	2005	nombre d'entités		
Risques naturels					
Localisation dans une Zone inondable	Habitation	1	1	0	
	Bâtiments industriels et commerciaux	0	0	0	
Localisation dans une Zone à remontée constatée de nappes	Habitation	0	0	0	
	Bâtiments industriels et commerciaux	0	0	0	
Localisation dans une Zone de prédispositions aux mouvements de terrain	Habitation	0	0	0	
	Bâtiments industriels et commerciaux	0	0	0	
Zonages naturels et réglementaires					
Localisation dans une Zone de Biodiversité très forte	Habitation	0	0	0	
	Bâtiments industriels et commerciaux	0	0	0	
Localisation dans une Zone de Biodiversité forte	Habitation	0	0	0	
	Bâtiments industriels et commerciaux	0	0	0	
Localisation dans un Parc Naturel Régional	Habitation	0	0	0	
	Bâtiments industriels et commerciaux	0	0	0	

Note : Les données présentées résultent du croisement des données de la BD Topo de l'IGN et des zonages 1970 - 2005 établis par la SAFER. L'utilisation de la BD Topo permet le dénombrement des bâtiments.

Commune de : **MACE**

Code INSEE : 61240

Aire d'Alençon

PROFIL COMMUNAL

Population 1975 :	476	Nombre de logements 1975 :	207
Population 1999 :	588	Nombre de logements 1999 :	190
Evolution de la population :	23,5 %	Evolution du nombre de logements :	-8,2 %

EVOLUTION DU BATI 1970-2005

	Nombre de bâtiments		Evolution 1970 - 2005		
	1970	2005	nombre d'entités	en %	
Bâti à usage d'habitation	Habitat groupé	111	126	15	13,5
	Habitat diffus	61	61	0	0,0
	Mitage (habitat isolé)	96	95	-1	-1,0
	TOTAL	268	282	14	5,2
Bâtiments industriels ou commerciaux	23	45	22	95,7	

Localisation du Bati dans les zones à risques et dans les zonages naturels et réglementaires

	Nombre de bâtiments		Evolution 1970 - 2005 nombre d'entités	
	1970	2005		
Risques naturels				
Localisation dans une Zone inondable	Habitation	10	10	0
	Bâtiments industriels et commerciaux	1	2	1
Localisation dans une Zone à remontée constatée de nappes	Habitation	0	0	0
	Bâtiments industriels et commerciaux	0	0	0
Localisation dans une Zone de prédispositions aux mouvements de terrain	Habitation	0	0	0
	Bâtiments industriels et commerciaux	0	0	0
Zonages naturels et réglementaires				
Localisation dans une Zone de Biodiversité très forte	Habitation	0	0	0
	Bâtiments industriels et commerciaux	0	0	0
Localisation dans une Zone de Biodiversité forte	Habitation	0	0	0
	Bâtiments industriels et commerciaux	0	0	0
Localisation dans un Parc Naturel Régional	Habitation	0	0	0
	Bâtiments industriels et commerciaux	0	0	0

Note : Les données présentées résultent du croisement des données de la BD Topo de l'IGN et des zonages 1970 - 2005 établis par la SAFER. L'utilisation de la BD Topo permet le dénombrement des bâtiments.

Commune de : **MENIL-ERREUX**

Code INSEE : 61263

Aire d'Alençon

PROFIL COMMUNAL

Population 1975 :	218	Nombre de logements 1975 :	66
Population 1999 :	218	Nombre de logements 1999 :	97
Evolution de la population :	0,0 %	Evolution du nombre de logements :	47,0 %

EVOLUTION DU BATI 1970-2005

	Nombre de bâtiments		Evolution 1970 - 2005	
	1970	2005	nombre d'entités	en %
Bâti à usage d'habitation	Habitat groupé	0	0	0,0
	Habitat diffus	60	59	-1,7
	Mitage (habitat isolé)	112	106	-5,4
	TOTAL	172	165	-7
Bâtiments industriels ou commerciaux	14	24	10	71,4

Localisation du Bati dans les zones à risques et dans les zonages naturels et réglementaires

	Nombre de bâtiments		Evolution 1970 - 2005	
	1970	2005	nombre d'entités	
Risques naturels				
Localisation dans une Zone inondable	Habitation	0	0	0
	Bâtiments industriels et commerciaux	0	0	0
Localisation dans une Zone à remontée constatée de nappes	Habitation	0	0	0
	Bâtiments industriels et commerciaux	0	0	0
Localisation dans une Zone de prédispositions aux mouvements de terrain	Habitation	0	0	0
	Bâtiments industriels et commerciaux	0	0	0
Zonages naturels et réglementaires				
Localisation dans une Zone de Biodiversité très forte	Habitation	0	0	0
	Bâtiments industriels et commerciaux	0	0	0
Localisation dans une Zone de Biodiversité forte	Habitation	0	0	0
	Bâtiments industriels et commerciaux	0	0	0
Localisation dans un Parc Naturel Régional	Habitation	172	165	-7
	Bâtiments industriels et commerciaux	14	24	10

Note : Les données présentées résultent du croisement des données de la BD Topo de l'IGN et des zonages 1970 - 2005 établis par la SAFER. L'utilisation de la BD Topo permet le dénombrement des bâtiments.

Commune de : **MIEUXCE**

Code INSEE : 61279

Aire d'Alençon

PROFIL COMMUNAL

Population 1975 :	329	Nombre de logements 1975 :	129
Population 1999 :	597	Nombre de logements 1999 :	219
Evolution de la population :	81,5%	Evolution du nombre de logements :	69,8%

EVOLUTION DU BATI 1970-2005

	Nombre de bâtiments		Evolution 1970 - 2005		
	1970	2005	nombre d'entités	en %	
Bâti à usage d'habitation	Habitat groupé	0	0	0,0	
	Habitat diffus	137	167	30	21,9
	Mitage (habitat isolé)	107	125	18	16,8
	TOTAL	244	292	48	19,7
Bâtiments industriels ou commerciaux	8	10	2	25,0	

Localisation du Bati dans les zones à risques et dans les zonages naturels et réglementaires

	Nombre de bâtiments		Evolution 1970 - 2005	
	1970	2005	nombre d'entités	
Risques naturels				
Localisation dans une Zone inondable	Habitation	25	31	6
	Bâtiments industriels et commerciaux	0	0	0
Localisation dans une Zone à remontée constatée de nappes	Habitation	0	0	0
	Bâtiments industriels et commerciaux	0	0	0
Localisation dans une Zone de prédispositions aux mouvements de terrain	Habitation	0	0	0
	Bâtiments industriels et commerciaux	0	0	0
Zonages naturels et réglementaires				
Localisation dans une Zone de Biodiversité très forte	Habitation	0	0	0
	Bâtiments industriels et commerciaux	0	0	0
Localisation dans une Zone de Biodiversité forte	Habitation	7	7	0
	Bâtiments industriels et commerciaux	0	0	0
Localisation dans un Parc Naturel Régional	Habitation	244	292	48
	Bâtiments industriels et commerciaux	8	10	2

Note : Les données présentées résultent du croisement des données de la BD Topo de l'IGN et des zonages 1970 - 2005 établis par la SAFER. L'utilisation de la BD Topo permet le dénombrement des bâtiments.

Commune de : **NEAUPHE-SOUS-ESSAI**

Code INSEE : 61301

Aire d'Alençon

PROFIL COMMUNAL

Population 1975 :	197	Nombre de logements 1975 :	93
Population 1999 :	169	Nombre de logements 1999 :	75
Evolution de la population :	-14,2%	Evolution du nombre de logements :	-19,4%

EVOLUTION DU BATI 1970-2005

	Nombre de bâtiments		Evolution 1970 - 2005		
	1970	2005	nombre d'entités	en %	
Bâti à usage d'habitation	Habitat groupé	0	0	0,0	
	Habitat diffus	49	47	-2	-4,1
	Mitage (habitat isolé)	78	82	4	5,1
	TOTAL	127	129	2	1,6
Bâtiments industriels ou commerciaux	14	24	10	71,4	

Localisation du Bati dans les zones à risques et dans les zonages naturels et réglementaires

	Nombre de bâtiments		Evolution 1970 - 2005	
	1970	2005	nombre d'entités	
Risques naturels				
Localisation dans une Zone inondable	Habitation	0	0	0
	Bâtiments industriels et commerciaux	0	0	0
Localisation dans une Zone à remontée constatée de nappes	Habitation	1	1	0
	Bâtiments industriels et commerciaux	0	0	0
Localisation dans une Zone de prédispositions aux mouvements de terrain	Habitation	0	0	0
	Bâtiments industriels et commerciaux	0	0	0
Zonages naturels et réglementaires				
Localisation dans une Zone de Biodiversité très forte	Habitation	0	0	0
	Bâtiments industriels et commerciaux	0	0	0
Localisation dans une Zone de Biodiversité forte	Habitation	1	1	0
	Bâtiments industriels et commerciaux	0	0	0
Localisation dans un Parc Naturel Régional	Habitation	0	0	0
	Bâtiments industriels et commerciaux	0	0	0

Note : Les données présentées résultent du croisement des données de la BD Topo de l'IGN et des zonages 1970 - 2005 établis par la SAFER. L'utilisation de la BD Topo permet le dénombrement des bâtiments.

Commune de : **NEUILLY-LE-BISSON**

Code INSEE : 61304

Aire d'Alençon

PROFIL COMMUNAL

Population 1975 :	136	Nombre de logements 1975 :	61
Population 1999 :	174	Nombre de logements 1999 :	80
Evolution de la population :	27,9%	Evolution du nombre de logements :	31,1%

EVOLUTION DU BATI 1970-2005

	Nombre de bâtiments		Evolution 1970 - 2005		
	1970	2005	nombre d'entités	en %	
Bâti à usage d'habitation	Habitat groupé	38	46	8	21,1
	Habitat diffus	5	10	5	100,0
	Mitage (habitat isolé)	51	65	14	27,5
	TOTAL	94	121	27	28,7
Bâtiments industriels ou commerciaux	9	10	1	11,1	

Localisation du Bati dans les zones à risques et dans les zonages naturels et réglementaires

	Nombre de bâtiments		Evolution 1970 - 2005	
	1970	2005	nombre d'entités	
Risques naturels				
Localisation dans une Zone inondable	Habitation	7	10	3
	Bâtiments industriels et commerciaux	1	1	0
Localisation dans une Zone à remontée constatée de nappes	Habitation	0	0	0
	Bâtiments industriels et commerciaux	0	0	0
Localisation dans une Zone de prédispositions aux mouvements de terrain	Habitation	0	0	0
	Bâtiments industriels et commerciaux	0	0	0
Zonages naturels et réglementaires				
Localisation dans une Zone de Biodiversité très forte	Habitation	0	0	0
	Bâtiments industriels et commerciaux	0	0	0
Localisation dans une Zone de Biodiversité forte	Habitation	0	0	0
	Bâtiments industriels et commerciaux	0	0	0
Localisation dans un Parc Naturel Régional	Habitation	94	121	27
	Bâtiments industriels et commerciaux	9	10	1

Note : Les données présentées résultent du croisement des données de la BD Topo de l'IGN et des zonages 1970 - 2005 établis par la SAFER. L'utilisation de la BD Topo permet le dénombrement des bâtiments.

Commune de : **NEUVILLE-PRES-SEES**

Code INSEE : 61306

Aire d'Alençon

PROFIL COMMUNAL

Population 1975 :	136	Nombre de logements 1975 :	79
Population 1999 :	153	Nombre de logements 1999 :	62
Evolution de la population :	12,5%	Evolution du nombre de logements :	-21,5%

EVOLUTION DU BATI 1970-2005

	Nombre de bâtiments		Evolution 1970 - 2005		
	1970	2005	nombre d'entités	en %	
Bâti à usage d'habitation	Habitat groupé	0	0	0,0	
	Habitat diffus	29	27	-2	-6,9
	Mitage (habitat isolé)	125	120	-5	-4,0
	TOTAL	154	147	-7	-4,5
Bâtiments industriels ou commerciaux	14	26	12	85,7	

Localisation du Bati dans les zones à risques et dans les zonages naturels et réglementaires

		Nombre de bâtiments		Evolution 1970 - 2005	
		1970	2005	nombre d'entités	
Risques naturels					
Localisation dans une Zone inondable	Habitation	2	2	0	
	Bâtiments industriels et commerciaux	0	0	0	
Localisation dans une Zone à remontée constatée de nappes	Habitation	4	3	-1	
	Bâtiments industriels et commerciaux	1	1	0	
Localisation dans une Zone de prédispositions aux mouvements de terrain	Habitation	0	0	0	
	Bâtiments industriels et commerciaux	0	0	0	
Zonages naturels et réglementaires					
Localisation dans une Zone de Biodiversité très forte	Habitation	0	0	0	
	Bâtiments industriels et commerciaux	0	0	0	
Localisation dans une Zone de Biodiversité forte	Habitation	0	0	0	
	Bâtiments industriels et commerciaux	0	0	0	
Localisation dans un Parc Naturel Régional	Habitation	0	0	0	
	Bâtiments industriels et commerciaux	0	0	0	

Note : Les données présentées résultent du croisement des données de la BD Topo de l'IGN et des zonages 1970 - 2005 établis par la SAFER. L'utilisation de la BD Topo permet le dénombrement des bâtiments.

Commune de : **PACE**

Code INSEE : 61321

Aire d'Alençon

PROFIL COMMUNAL

Population 1975 :	285	Nombre de logements 1975 :	85
Population 1999 :	325	Nombre de logements 1999 :	124
Evolution de la population :	14,0 %	Evolution du nombre de logements :	45,9 %

EVOLUTION DU BATI 1970-2005

	Nombre de bâtiments		Evolution 1970 - 2005		
	1970	2005	nombre d'entités	en %	
Bâti à usage d'habitation	Habitat groupé	0	0	0,0	
	Habitat diffus	85	98	13	15,3
	Mitage (habitat isolé)	69	70	1	1,4
	TOTAL	154	168	14	9,1
Bâtiments industriels ou commerciaux	8	18	10	125,0	

Localisation du Bati dans les zones à risques et dans les zonages naturels et réglementaires

	Nombre de bâtiments		Evolution 1970 - 2005	
	1970	2005	nombre d'entités	
Risques naturels				
Localisation dans une Zone inondable	Habitation	4	4	0
	Bâtiments industriels et commerciaux	0	0	0
Localisation dans une Zone à remontée constatée de nappes	Habitation	0	0	0
	Bâtiments industriels et commerciaux	0	0	0
Localisation dans une Zone de prédispositions aux mouvements de terrain	Habitation	0	0	0
	Bâtiments industriels et commerciaux	0	0	0
Zonages naturels et réglementaires				
Localisation dans une Zone de Biodiversité très forte	Habitation	0	0	0
	Bâtiments industriels et commerciaux	0	0	0
Localisation dans une Zone de Biodiversité forte	Habitation	0	0	0
	Bâtiments industriels et commerciaux	0	0	0
Localisation dans un Parc Naturel Régional	Habitation	154	168	14
	Bâtiments industriels et commerciaux	8	18	10

Note : Les données présentées résultent du croisement des données de la BD Topo de l'IGN et des zonages 1970 - 2005 établis par la SAFER. L'utilisation de la BD Topo permet le dénombrement des bâtiments.

Commune de : **RADON**

Code INSEE : 61341

Aire d'Alençon

PROFIL COMMUNAL

Population 1975 :	560	Nombre de logements 1975 :	201
Population 1999 :	992	Nombre de logements 1999 :	402
Evolution de la population :	77,1 %	Evolution du nombre de logements :	100,0 %

EVOLUTION DU BATI 1970-2005

		Nombre de bâtiments		Evolution 1970 - 2005	
		1970	2005	nombre d'entités	en %
Bâti à usage d'habitation	Habitat groupé	166	313	147	88,6
	Habitat diffus	54	55	1	1,9
	Mitage (habitat isolé)	59	73	14	23,7
	TOTAL	279	441	162	58,1
Bâtiments industriels ou commerciaux		13	23	10	76,9

Localisation du Bati dans les zones à risques et dans les zonages naturels et réglementaires

		Nombre de bâtiments		Evolution 1970 - 2005	
		1970	2005	nombre d'entités	
Risques naturels					
Localisation dans une Zone inondable	Habitation	14	15	1	
	Bâtiments industriels et commerciaux	0	0	0	
Localisation dans une Zone à remontée constatée de nappes	Habitation	0	0	0	
	Bâtiments industriels et commerciaux	0	0	0	
Localisation dans une Zone de prédispositions aux mouvements de terrain	Habitation	2	3	1	
	Bâtiments industriels et commerciaux	0	0	0	
Zonages naturels et réglementaires					
Localisation dans une Zone de Biodiversité très forte	Habitation	0	0	0	
	Bâtiments industriels et commerciaux	0	0	0	
Localisation dans une Zone de Biodiversité forte	Habitation	7	5	-2	
	Bâtiments industriels et commerciaux	0	0	0	
Localisation dans un Parc Naturel Régional	Habitation	279	441	162	
	Bâtiments industriels et commerciaux	13	23	10	

Note : Les données présentées résultent du croisement des données de la BD Topo de l'IGN et des zonages 1970 - 2005 établis par la SAFER. L'utilisation de la BD Topo permet le dénombrement des bâtiments.

Commune de : **LA ROCHE-MABILE**

Code INSEE : 61350

Aire d'Alençon

PROFIL COMMUNAL

Population 1975 :	173	Nombre de logements 1975 :	89
Population 1999 :	150	Nombre de logements 1999 :	90
Evolution de la population :	-13,3%	Evolution du nombre de logements :	1,1%

EVOLUTION DU BATI 1970-2005

	Nombre de bâtiments		Evolution 1970 - 2005	
	1970	2005	nombre d'entités	en %
Bâti à usage d'habitation	Habitat groupé	0	0	0,0
	Habitat diffus	76	67	-11,8
	Mitage (habitat isolé)	27	26	-3,7
	TOTAL	103	93	-10
Bâtiments industriels ou commerciaux	3	10	7	233,3

Localisation du Bati dans les zones à risques et dans les zonages naturels et réglementaires

	Nombre de bâtiments		Evolution 1970 - 2005	
	1970	2005	nombre d'entités	
Risques naturels				
Localisation dans une Zone inondable	Habitation	0	0	0
	Bâtiments industriels et commerciaux	0	0	0
Localisation dans une Zone à remontée constatée de nappes	Habitation	0	0	0
	Bâtiments industriels et commerciaux	0	0	0
Localisation dans une Zone de prédispositions aux mouvements de terrain	Habitation	0	0	0
	Bâtiments industriels et commerciaux	0	0	0
Zonages naturels et réglementaires				
Localisation dans une Zone de Biodiversité très forte	Habitation	0	0	0
	Bâtiments industriels et commerciaux	0	0	0
Localisation dans une Zone de Biodiversité forte	Habitation	19	20	1
	Bâtiments industriels et commerciaux	0	0	0
Localisation dans un Parc Naturel Régional	Habitation	103	93	-10
	Bâtiments industriels et commerciaux	3	10	7

Note : Les données présentées résultent du croisement des données de la BD Topo de l'IGN et des zonages 1970 - 2005 établis par la SAFER. L'utilisation de la BD Topo permet le dénombrement des bâtiments.

Commune de : **SAINT-CENERI-LE-GEREI**

Code INSEE : 61372

Aire d'Alençon

PROFIL COMMUNAL

Population 1975 :	122	Nombre de logements 1975 :	92
Population 1999 :	122	Nombre de logements 1999 :	97
Evolution de la population :	0,0 %	Evolution du nombre de logements :	5,4 %

EVOLUTION DU BATI 1970-2005

		Nombre de bâtiments		Evolution 1970 - 2005	
		1970	2005	nombre d'entités	en %
Bâti à usage d'habitation	Habitat groupé	43	39	-4	-9,3
	Habitat diffus	21	22	1	4,8
	Mitage (habitat isolé)	50	52	2	4,0
	TOTAL	114	113	-1	-0,9
Bâtiments industriels ou commerciaux		6	10	4	66,7

Localisation du Bati dans les zones à risques et dans les zonages naturels et réglementaires

		Nombre de bâtiments		Evolution 1970 - 2005	
		1970	2005	nombre d'entités	
Risques naturels					
Localisation dans une Zone inondable	Habitation	2	2	0	
	Bâtiments industriels et commerciaux	0	0	0	
Localisation dans une Zone à remontée constatée de nappes	Habitation	0	0	0	
	Bâtiments industriels et commerciaux	0	0	0	
Localisation dans une Zone de prédispositions aux mouvements de terrain	Habitation	0	0	0	
	Bâtiments industriels et commerciaux	0	0	0	
Zonages naturels et réglementaires					
Localisation dans une Zone de Biodiversité très forte	Habitation	0	0	0	
	Bâtiments industriels et commerciaux	0	0	0	
Localisation dans une Zone de Biodiversité forte	Habitation	0	0	0	
	Bâtiments industriels et commerciaux	0	0	0	
Localisation dans un Parc Naturel Régional	Habitation	114	113	-1	
	Bâtiments industriels et commerciaux	6	10	4	

Note : Les données présentées résultent du croisement des données de la BD Topo de l'IGN et des zonages 1970 - 2005 établis par la SAFER. L'utilisation de la BD Topo permet le dénombrement des bâtiments.

Commune de : **SAINT-DENIS-SUR-SARTHON**

Code INSEE : 61382

Aire d'Alençon

PROFIL COMMUNAL

Population 1975 :	957	Nombre de logements 1975 :	384
Population 1999 :	1062	Nombre de logements 1999 :	469
Evolution de la population :	11,0 %	Evolution du nombre de logements :	22,1 %

EVOLUTION DU BATI 1970-2005

	Nombre de bâtiments		Evolution 1970 - 2005		
	1970	2005	nombre d'entités	en %	
Bâti à usage d'habitation	Habitat groupé	155	161	6	3,9
	Habitat diffus	158	179	21	13,3
	Mitage (habitat isolé)	136	147	11	8,1
	TOTAL	449	487	38	8,5
Bâtiments industriels ou commerciaux	10	20	10	100,0	

Localisation du Bati dans les zones à risques et dans les zonages naturels et réglementaires

	Nombre de bâtiments		Evolution 1970 - 2005	
	1970	2005	nombre d'entités	
Risques naturels				
Localisation dans une Zone inondable	Habitation	16	16	0
	Bâtiments industriels et commerciaux	1	1	0
Localisation dans une Zone à remontée constatée de nappes	Habitation	0	0	0
	Bâtiments industriels et commerciaux	0	0	0
Localisation dans une Zone de prédispositions aux mouvements de terrain	Habitation	0	0	0
	Bâtiments industriels et commerciaux	0	0	0
Zonages naturels et réglementaires				
Localisation dans une Zone de Biodiversité très forte	Habitation	0	0	0
	Bâtiments industriels et commerciaux	0	0	0
Localisation dans une Zone de Biodiversité forte	Habitation	99	86	-13
	Bâtiments industriels et commerciaux	2	2	0
Localisation dans un Parc Naturel Régional	Habitation	449	487	38
	Bâtiments industriels et commerciaux	10	20	10

Note : Les données présentées résultent du croisement des données de la BD Topo de l'IGN et des zonages 1970 - 2005 établis par la SAFER. L'utilisation de la BD Topo permet le dénombrement des bâtiments.

Commune de : **SAINT-GERMAIN-DU-CORBEIS**

Code INSEE : 61397

Aire d'Alençon

PROFIL COMMUNAL

Population 1975 :	2332	Nombre de logements 1975 :	731
Population 1999 :	4020	Nombre de logements 1999 :	1558
Evolution de la population :	72,4%	Evolution du nombre de logements :	113,1%

EVOLUTION DU BATI 1970-2005

	Nombre de bâtiments		Evolution 1970 - 2005		
	1970	2005	nombre d'entités	en %	
Bâti à usage d'habitation	Habitat groupé	720	1203	483	67,1
	Habitat diffus	68	69	1	1,5
	Mitage (habitat isolé)	51	63	12	23,5
	TOTAL	839	1335	496	59,1
Bâtiments industriels ou commerciaux	23	39	16	69,6	

Localisation du Bati dans les zones à risques et dans les zonages naturels et réglementaires

	Nombre de bâtiments		Evolution 1970 - 2005		
	1970	2005	nombre d'entités		
Risques naturels					
Localisation dans une Zone inondable	Habitation	154	179	25	
	Bâtiments industriels et commerciaux	10	10	0	
Localisation dans une Zone à remontée constatée de nappes	Habitation	0	0	0	
	Bâtiments industriels et commerciaux	0	0	0	
Localisation dans une Zone de prédispositions aux mouvements de terrain	Habitation	0	0	0	
	Bâtiments industriels et commerciaux	0	0	0	
Zonages naturels et réglementaires					
Localisation dans une Zone de Biodiversité très forte	Habitation	0	0	0	
	Bâtiments industriels et commerciaux	0	0	0	
Localisation dans une Zone de Biodiversité forte	Habitation	1	1	0	
	Bâtiments industriels et commerciaux	0	0	0	
Localisation dans un Parc Naturel Régional	Habitation	0	0	0	
	Bâtiments industriels et commerciaux	0	0	0	

Note : Les données présentées résultent du croisement des données de la BD Topo de l'IGN et des zonages 1970 - 2005 établis par la SAFER. L'utilisation de la BD Topo permet le dénombrement des bâtiments.

Commune de : **SAINT-GERVAIS-DU-PERRON**

Code INSEE : 61400

Aire d'Alençon

PROFIL COMMUNAL

Population 1975 :	222	Nombre de logements 1975 :	91
Population 1999 :	283	Nombre de logements 1999 :	123
Evolution de la population :	27,5%	Evolution du nombre de logements :	35,2%

EVOLUTION DU BATI 1970-2005

	Nombre de bâtiments		Evolution 1970 - 2005		
	1970	2005	nombre d'entités	en %	
Bâti à usage d'habitation	Habitat groupé	27	49	22	81,5
	Habitat diffus	48	48	0	0,0
	Mitage (habitat isolé)	83	68	-15	-18,1
	TOTAL	158	165	7	4,4
Bâtiments industriels ou commerciaux	4	10	6	150,0	

Localisation du Bati dans les zones à risques et dans les zonages naturels et réglementaires

	Nombre de bâtiments		Evolution 1970 - 2005	
	1970	2005	nombre d'entités	
Risques naturels				
Localisation dans une Zone inondable	Habitation	9	7	-2
	Bâtiments industriels et commerciaux	0	1	1
Localisation dans une Zone à remontée constatée de nappes	Habitation	0	0	0
	Bâtiments industriels et commerciaux	0	0	0
Localisation dans une Zone de prédispositions aux mouvements de terrain	Habitation	0	0	0
	Bâtiments industriels et commerciaux	0	0	0
Zonages naturels et réglementaires				
Localisation dans une Zone de Biodiversité très forte	Habitation	0	0	0
	Bâtiments industriels et commerciaux	0	0	0
Localisation dans une Zone de Biodiversité forte	Habitation	0	1	1
	Bâtiments industriels et commerciaux	0	0	0
Localisation dans un Parc Naturel Régional	Habitation	158	165	7
	Bâtiments industriels et commerciaux	4	10	6

Note : Les données présentées résultent du croisement des données de la BD Topo de l'IGN et des zonages 1970 - 2005 établis par la SAFER. L'utilisation de la BD Topo permet le dénombrement des bâtiments.

Commune de : **SAINT-HILAIRE-LA-GERARD**

Code INSEE : 61403

Aire d'Alençon

PROFIL COMMUNAL

Population 1975 :	116	Nombre de logements 1975 :	57
Population 1999 :	123	Nombre de logements 1999 :	52
Evolution de la population :	6,0 %	Evolution du nombre de logements :	-8,8 %

EVOLUTION DU BATI 1970-2005

	Nombre de bâtiments		Evolution 1970 - 2005	
	1970	2005	nombre d'entités	en %
Bâti à usage d'habitation	Habitat groupé	0	0	0,0
	Habitat diffus	48	44	-8,3
	Mitage (habitat isolé)	53	50	-5,7
	TOTAL	101	94	-7
Bâtiments industriels ou commerciaux	12	15	3	25,0

Localisation du Bati dans les zones à risques et dans les zonages naturels et réglementaires

	Nombre de bâtiments		Evolution 1970 - 2005	
	1970	2005	nombre d'entités	
Risques naturels				
Localisation dans une Zone inondable	Habitation	1	1	0
	Bâtiments industriels et commerciaux	0	0	0
Localisation dans une Zone à remontée constatée de nappes	Habitation	0	0	0
	Bâtiments industriels et commerciaux	0	0	0
Localisation dans une Zone de prédispositions aux mouvements de terrain	Habitation	0	0	0
	Bâtiments industriels et commerciaux	0	0	0
Zonages naturels et réglementaires				
Localisation dans une Zone de Biodiversité très forte	Habitation	0	0	0
	Bâtiments industriels et commerciaux	0	0	0
Localisation dans une Zone de Biodiversité forte	Habitation	2	2	0
	Bâtiments industriels et commerciaux	0	0	0
Localisation dans un Parc Naturel Régional	Habitation	101	94	-7
	Bâtiments industriels et commerciaux	12	15	3

Note : Les données présentées résultent du croisement des données de la BD Topo de l'IGN et des zonages 1970 - 2005 établis par la SAFER. L'utilisation de la BD Topo permet le dénombrement des bâtiments.

Commune de : **SAINT-NICOLAS-DES-BOIS**

Code INSEE : 61433

Aire d'Alençon

PROFIL COMMUNAL

Population 1975 :	192	Nombre de logements 1975 :	84
Population 1999 :	240	Nombre de logements 1999 :	113
Evolution de la population :	25,0 %	Evolution du nombre de logements :	34,5 %

EVOLUTION DU BATI 1970-2005

		Nombre de bâtiments		Evolution 1970 - 2005	
		1970	2005	nombre d'entités	en %
Bâti à usage d'habitation	Habitat groupé	0	0	0	0,0
	Habitat diffus	56	51	-5	-8,9
	Mitage (habitat isolé)	99	97	-2	-2,0
	TOTAL	155	148	-7	-4,5
Bâtiments industriels ou commerciaux		20	24	4	20,0

Localisation du Bati dans les zones à risques et dans les zonages naturels et réglementaires

		Nombre de bâtiments		Evolution 1970 - 2005	
		1970	2005	nombre d'entités	
Risques naturels					
Localisation dans une Zone inondable	Habitation	2	1	-1	
	Bâtiments industriels et commerciaux	0	0	0	
Localisation dans une Zone à remontée constatée de nappes	Habitation	0	0	0	
	Bâtiments industriels et commerciaux	0	0	0	
Localisation dans une Zone de prédispositions aux mouvements de terrain	Habitation	0	0	0	
	Bâtiments industriels et commerciaux	0	0	0	
Zonages naturels et réglementaires					
Localisation dans une Zone de Biodiversité très forte	Habitation	0	0	0	
	Bâtiments industriels et commerciaux	0	0	0	
Localisation dans une Zone de Biodiversité forte	Habitation	83	84	1	
	Bâtiments industriels et commerciaux	7	11	4	
Localisation dans un Parc Naturel Régional	Habitation	155	148	-7	
	Bâtiments industriels et commerciaux	20	24	4	

Note : Les données présentées résultent du croisement des données de la BD Topo de l'IGN et des zonages 1970 - 2005 établis par la SAFER. L'utilisation de la BD Topo permet le dénombrement des bâtiments.

Commune de : **SEES**

Code INSEE : 61464

Aire d'Alençon

PROFIL COMMUNAL

Population 1975 :	4504	Nombre de logements 1975 :	1977
Population 1999 :	4706	Nombre de logements 1999 :	1450
Evolution de la population :	4,5%	Evolution du nombre de logements :	-26,7%

EVOLUTION DU BATI 1970-2005

	Nombre de bâtiments		Evolution 1970 - 2005		
	1970	2005	nombre d'entités	en %	
Bâti à usage d'habitation	Habitat groupé	569	702	133	23,4
	Habitat diffus	216	230	14	6,5
	Mitage (habitat isolé)	231	249	18	7,8
	TOTAL	1016	1181	165	16,2
Bâtiments industriels ou commerciaux	43	96	53	123,3	

Localisation du Bati dans les zones à risques et dans les zonages naturels et réglementaires

	Nombre de bâtiments		Evolution 1970 - 2005	
	1970	2005	nombre d'entités	
Risques naturels				
Localisation dans une Zone inondable	Habitation	116	114	-2
	Bâtiments industriels et commerciaux	6	12	6
Localisation dans une Zone à remontée constatée de nappes	Habitation	1	0	-1
	Bâtiments industriels et commerciaux	0	0	0
Localisation dans une Zone de prédispositions aux mouvements de terrain	Habitation	0	0	0
	Bâtiments industriels et commerciaux	0	0	0
Zonages naturels et réglementaires				
Localisation dans une Zone de Biodiversité très forte	Habitation	0	0	0
	Bâtiments industriels et commerciaux	0	0	0
Localisation dans une Zone de Biodiversité forte	Habitation	3	3	0
	Bâtiments industriels et commerciaux	3	3	0
Localisation dans un Parc Naturel Régional	Habitation	1016	1181	165
	Bâtiments industriels et commerciaux	43	96	53

Note : Les données présentées résultent du croisement des données de la BD Topo de l'IGN et des zonages 1970 - 2005 établis par la SAFER. L'utilisation de la BD Topo permet le dénombrement des bâtiments.

Commune de : **SEMALLE**

Code INSEE : 61467

Aire d'Alençon

PROFIL COMMUNAL

Population 1975 :	348	Nombre de logements 1975 :	118
Population 1999 :	366	Nombre de logements 1999 :	141
Evolution de la population :	5,2%	Evolution du nombre de logements :	19,5%

EVOLUTION DU BATI 1970-2005

	Nombre de bâtiments		Evolution 1970 - 2005	
	1970	2005	nombre d'entités	en %
Bâti à usage d'habitation	Habitat groupé	0	0	0,0
	Habitat diffus	93	104	11,8
	Mitage (habitat isolé)	112	103	-8,0
	TOTAL	205	207	2
Bâtiments industriels ou commerciaux	34	53	19	55,9

Localisation du Bati dans les zones à risques et dans les zonages naturels et réglementaires

	Nombre de bâtiments		Evolution 1970 - 2005	
	1970	2005	nombre d'entités	
Risques naturels				
Localisation dans une Zone inondable	Habitation	8	8	0
	Bâtiments industriels et commerciaux	1	4	3
Localisation dans une Zone à remontée constatée de nappes	Habitation	0	0	0
	Bâtiments industriels et commerciaux	0	0	0
Localisation dans une Zone de prédispositions aux mouvements de terrain	Habitation	0	0	0
	Bâtiments industriels et commerciaux	0	0	0
Zonages naturels et réglementaires				
Localisation dans une Zone de Biodiversité très forte	Habitation	0	0	0
	Bâtiments industriels et commerciaux	1	2	1
Localisation dans une Zone de Biodiversité forte	Habitation	3	2	-1
	Bâtiments industriels et commerciaux	0	0	0
Localisation dans un Parc Naturel Régional	Habitation	0	0	0
	Bâtiments industriels et commerciaux	0	0	0

Note : Les données présentées résultent du croisement des données de la BD Topo de l'IGN et des zonages 1970 - 2005 établis par la SAFER. L'utilisation de la BD Topo permet le dénombrement des bâtiments.

Commune de : **TANVILLE**

Code INSEE : 61480

Aire d'Alençon

PROFIL COMMUNAL

Population 1975 :	260	Nombre de logements 1975 :	124
Population 1999 :	232	Nombre de logements 1999 :	109
Evolution de la population :	-10,8 %	Evolution du nombre de logements :	-12,1 %

EVOLUTION DU BATI 1970-2005

	Nombre de bâtiments		Evolution 1970 - 2005		
	1970	2005	nombre d'entités	en %	
Bâti à usage d'habitation	Habitat groupé	51	52	1	2,0
	Habitat diffus	59	57	-2	-3,4
	Mitage (habitat isolé)	61	64	3	4,9
	TOTAL	171	173	2	1,2
Bâtiments industriels ou commerciaux	13	25	12	92,3	

Localisation du Bati dans les zones à risques et dans les zonages naturels et réglementaires

	Nombre de bâtiments		Evolution 1970 - 2005	
	1970	2005	nombre d'entités	
Risques naturels				
Localisation dans une Zone inondable	Habitation	25	23	-2
	Bâtiments industriels et commerciaux	0	1	1
Localisation dans une Zone à remontée constatée de nappes	Habitation	0	0	0
	Bâtiments industriels et commerciaux	0	0	0
Localisation dans une Zone de prédispositions aux mouvements de terrain	Habitation	0	0	0
	Bâtiments industriels et commerciaux	0	0	0
Zonages naturels et réglementaires				
Localisation dans une Zone de Biodiversité très forte	Habitation	0	0	0
	Bâtiments industriels et commerciaux	0	0	0
Localisation dans une Zone de Biodiversité forte	Habitation	19	25	6
	Bâtiments industriels et commerciaux	0	2	2
Localisation dans un Parc Naturel Régional	Habitation	171	173	2
	Bâtiments industriels et commerciaux	13	25	12

Note : Les données présentées résultent du croisement des données de la BD Topo de l'IGN et des zonages 1970 - 2005 établis par la SAFER. L'utilisation de la BD Topo permet le dénombrement des bâtiments.

Commune de : **VALFRAMBERT**

Code INSEE : 61497

Aire d'Alençon

PROFIL COMMUNAL

Population 1975 :	717	Nombre de logements 1975 :	216
Population 1999 :	1501	Nombre de logements 1999 :	508
Evolution de la population :	109,3%	Evolution du nombre de logements :	135,2%

EVOLUTION DU BATI 1970-2005

	Nombre de bâtiments		Evolution 1970 - 2005		
	1970	2005	nombre d'entités	en %	
Bâti à usage d'habitation	Habitat groupé	64	292	228	356,3
	Habitat diffus	99	169	70	70,7
	Mitage (habitat isolé)	121	158	37	30,6
	TOTAL	284	619	335	118,0
Bâtiments industriels ou commerciaux	27	65	38	140,7	

Localisation du Bati dans les zones à risques et dans les zonages naturels et réglementaires

	Nombre de bâtiments		Evolution 1970 - 2005		
	1970	2005	nombre d'entités		
Risques naturels					
Localisation dans une Zone inondable	Habitation	3	4	1	
	Bâtiments industriels et commerciaux	0	0	0	
Localisation dans une Zone à remontée constatée de nappes	Habitation	0	0	0	
	Bâtiments industriels et commerciaux	0	0	0	
Localisation dans une Zone de prédispositions aux mouvements de terrain	Habitation	0	0	0	
	Bâtiments industriels et commerciaux	0	0	0	
Zonages naturels et réglementaires					
Localisation dans une Zone de Biodiversité très forte	Habitation	0	0	0	
	Bâtiments industriels et commerciaux	0	0	0	
Localisation dans une Zone de Biodiversité forte	Habitation	0	0	0	
	Bâtiments industriels et commerciaux	0	0	0	
Localisation dans un Parc Naturel Régional	Habitation	1	1	0	
	Bâtiments industriels et commerciaux	0	0	0	

Note : Les données présentées résultent du croisement des données de la BD Topo de l'IGN et des zonages 1970 - 2005 établis par la SAFER. L'utilisation de la BD Topo permet le dénombrement des bâtiments.

Commune de : **VINGT-HANAPS**

Code INSEE : 61509

Aire d'Alençon

PROFIL COMMUNAL

Population 1975 :	301	Nombre de logements 1975 :	112
Population 1999 :	422	Nombre de logements 1999 :	144
Evolution de la population :	40,2%	Evolution du nombre de logements :	28,6%

EVOLUTION DU BATI 1970-2005

	Nombre de bâtiments		Evolution 1970 - 2005		
	1970	2005	nombre d'entités	en %	
Bâti à usage d'habitation	Habitat groupé	0	0	0,0	
	Habitat diffus	91	104	13	14,3
	Mitage (habitat isolé)	95	97	2	2,1
	TOTAL	186	201	15	8,1
Bâtiments industriels ou commerciaux	12	25	13	108,3	

Localisation du Bati dans les zones à risques et dans les zonages naturels et réglementaires

	Nombre de bâtiments		Evolution 1970 - 2005	
	1970	2005	nombre d'entités	
Risques naturels				
Localisation dans une Zone inondable	Habitation	0	0	0
	Bâtiments industriels et commerciaux	0	0	0
Localisation dans une Zone à remontée constatée de nappes	Habitation	0	0	0
	Bâtiments industriels et commerciaux	0	0	0
Localisation dans une Zone de prédispositions aux mouvements de terrain	Habitation	0	0	0
	Bâtiments industriels et commerciaux	0	0	0
Zonages naturels et réglementaires				
Localisation dans une Zone de Biodiversité très forte	Habitation	0	0	0
	Bâtiments industriels et commerciaux	0	0	0
Localisation dans une Zone de Biodiversité forte	Habitation	11	9	-2
	Bâtiments industriels et commerciaux	0	0	0
Localisation dans un Parc Naturel Régional	Habitation	186	201	15
	Bâtiments industriels et commerciaux	12	25	13

Note : Les données présentées résultent du croisement des données de la BD Topo de l'IGN et des zonages 1970 - 2005 établis par la SAFER. L'utilisation de la BD Topo permet le dénombrement des bâtiments.

Commune de : **ANCINNES**

Code INSEE : 72005

Aire d'Alençon

PROFIL COMMUNAL

Population 1975 :	908	Nombre de logements 1975 :	374
Population 1999 :	675	Nombre de logements 1999 :	251
Evolution de la population :	-25,7 %	Evolution du nombre de logements :	-32,9 %

EVOLUTION DU BATI 1970-2005

	Nombre de bâtiments		Evolution 1970 - 2005		
	1970	2005	nombre d'entités	en %	
Bâti à usage d'habitation	Habitat groupé	71	125	54	76,1
	Habitat diffus	108	130	22	20,4
	Mitage (habitat isolé)	172	217	45	26,2
	TOTAL	351	472	121	34,5
Bâtiments industriels ou commerciaux	26	45	19	73,1	

Localisation du Bati dans les zones à risques et dans les zonages naturels et réglementaires

	Nombre de bâtiments		Evolution 1970 - 2005		
	1970	2005	nombre d'entités		
Risques naturels					
Localisation dans une Zone inondable	Habitation	0	0	0	
	Bâtiments industriels et commerciaux	0	0	0	
Localisation dans une Zone à remontée constatée de nappes	Habitation	0	0	0	
	Bâtiments industriels et commerciaux	0	0	0	
Localisation dans une Zone de prédispositions aux mouvements de terrain	Habitation	0	0	0	
	Bâtiments industriels et commerciaux	0	0	0	
Zonages naturels et réglementaires					
Localisation dans une Zone de Biodiversité très forte	Habitation	0	0	0	
	Bâtiments industriels et commerciaux	0	0	0	
Localisation dans une Zone de Biodiversité forte	Habitation	3	2	-1	
	Bâtiments industriels et commerciaux	0	0	0	
Localisation dans un Parc Naturel Régional	Habitation	351	472	121	
	Bâtiments industriels et commerciaux	26	45	19	

Note : Les données présentées résultent du croisement des données de la BD Topo de l'IGN et des zonages 1970 - 2005 établis par la SAFER. L'utilisation de la BD Topo permet le dénombrement des bâtiments.

Commune de : **ARCONNAY**

Code INSEE : 72006

Aire d'Alençon

PROFIL COMMUNAL

Population 1975 :	1837	Nombre de logements 1975 :	690
Population 1999 :	1040	Nombre de logements 1999 :	319
Evolution de la population :	-43,4 %	Evolution du nombre de logements :	-53,8 %

EVOLUTION DU BATI 1970-2005

	Nombre de bâtiments		Evolution 1970 - 2005		
	1970	2005	nombre d'entités	en %	
Bâti à usage d'habitation	Habitat groupé	275	485	210	76,4
	Habitat diffus	73	93	20	27,4
	Mitage (habitat isolé)	62	86	24	38,7
	TOTAL	410	664	254	62,0
Bâtiments industriels ou commerciaux	23	59	36	156,5	

Localisation du Bati dans les zones à risques et dans les zonages naturels et réglementaires

	Nombre de bâtiments		Evolution 1970 - 2005	
	1970	2005	nombre d'entités	
Risques naturels				
Localisation dans une Zone inondable	Habitation	0	0	0
	Bâtiments industriels et commerciaux	0	0	0
Localisation dans une Zone à remontée constatée de nappes	Habitation	0	0	0
	Bâtiments industriels et commerciaux	0	0	0
Localisation dans une Zone de prédispositions aux mouvements de terrain	Habitation	0	0	0
	Bâtiments industriels et commerciaux	0	0	0
Zonages naturels et réglementaires				
Localisation dans une Zone de Biodiversité très forte	Habitation	0	0	0
	Bâtiments industriels et commerciaux	0	0	0
Localisation dans une Zone de Biodiversité forte	Habitation	0	0	0
	Bâtiments industriels et commerciaux	0	0	0
Localisation dans un Parc Naturel Régional	Habitation	0	0	0
	Bâtiments industriels et commerciaux	0	0	0

Note : Les données présentées résultent du croisement des données de la BD Topo de l'IGN et des zonages 1970 - 2005 établis par la SAFER. L'utilisation de la BD Topo permet le dénombrement des bâtiments.

Commune de : **BERUS**

Code INSEE : 72034

Aire d'Alençon

PROFIL COMMUNAL

Population 1975 :	366	Nombre de logements 1975 :	140
Population 1999 :	239	Nombre de logements 1999 :	103
Evolution de la population :	-34,7 %	Evolution du nombre de logements :	-26,4 %

EVOLUTION DU BATI 1970-2005

	Nombre de bâtiments		Evolution 1970 - 2005		
	1970	2005	nombre d'entités	en %	
Bâti à usage d'habitation	Habitat groupé	32	38	6	18,8
	Habitat diffus	60	82	22	36,7
	Mitage (habitat isolé)	67	86	19	28,4
	TOTAL	159	206	47	29,6
Bâtiments industriels ou commerciaux	8	17	9	112,5	

Localisation du Bati dans les zones à risques et dans les zonages naturels et réglementaires

		Nombre de bâtiments		Evolution 1970 - 2005	
		1970	2005	nombre d'entités	
Risques naturels					
Localisation dans une Zone inondable	Habitation	0	0	0	
	Bâtiments industriels et commerciaux	0	0	0	
Localisation dans une Zone à remontée constatée de nappes	Habitation	0	0	0	
	Bâtiments industriels et commerciaux	0	0	0	
Localisation dans une Zone de prédispositions aux mouvements de terrain	Habitation	0	0	0	
	Bâtiments industriels et commerciaux	0	0	0	
Zonages naturels et réglementaires					
Localisation dans une Zone de Biodiversité très forte	Habitation	0	0	0	
	Bâtiments industriels et commerciaux	0	0	0	
Localisation dans une Zone de Biodiversité forte	Habitation	0	0	0	
	Bâtiments industriels et commerciaux	0	0	0	
Localisation dans un Parc Naturel Régional	Habitation	0	0	0	
	Bâtiments industriels et commerciaux	0	0	0	

Note : Les données présentées résultent du croisement des données de la BD Topo de l'IGN et des zonages 1970 - 2005 établis par la SAFER. L'utilisation de la BD Topo permet le dénombrement des bâtiments.

Commune de : **BETHON**

Code INSEE : 72036

Aire d'Alençon

PROFIL COMMUNAL

Population 1975 :	275	Nombre de logements 1975 :	104
Population 1999 :	219	Nombre de logements 1999 :	80
Evolution de la population :	-20,4 %	Evolution du nombre de logements :	-23,1 %

EVOLUTION DU BATI 1970-2005

	Nombre de bâtiments		Evolution 1970 - 2005		
	1970	2005	nombre d'entités	en %	
Bâti à usage d'habitation	Habitat groupé	71	83	12	16,9
	Habitat diffus	23	31	8	34,8
	Mitage (habitat isolé)	21	25	4	19,0
	TOTAL	115	139	24	20,9
Bâtiments industriels ou commerciaux	11	14	3	27,3	

Localisation du Bati dans les zones à risques et dans les zonages naturels et réglementaires

	Nombre de bâtiments		Evolution 1970 - 2005	
	1970	2005	nombre d'entités	
Risques naturels				
Localisation dans une Zone inondable	Habitation	0	0	0
	Bâtiments industriels et commerciaux	0	0	0
Localisation dans une Zone à remontée constatée de nappes	Habitation	0	0	0
	Bâtiments industriels et commerciaux	0	0	0
Localisation dans une Zone de prédispositions aux mouvements de terrain	Habitation	0	0	0
	Bâtiments industriels et commerciaux	0	0	0
Zonages naturels et réglementaires				
Localisation dans une Zone de Biodiversité très forte	Habitation	0	0	0
	Bâtiments industriels et commerciaux	0	0	0
Localisation dans une Zone de Biodiversité forte	Habitation	0	0	0
	Bâtiments industriels et commerciaux	0	0	0
Localisation dans un Parc Naturel Régional	Habitation	0	0	0
	Bâtiments industriels et commerciaux	0	0	0

Note : Les données présentées résultent du croisement des données de la BD Topo de l'IGN et des zonages 1970 - 2005 établis par la SAFER. L'utilisation de la BD Topo permet le dénombrement des bâtiments.

Commune de :

BOURG-LE-ROI

Code INSEE : 72043

Aire d'Alençon

PROFIL COMMUNAL

Population 1975 :

Nombre de logements 1975 :

Population 1999 :

Nombre de logements 1999 :

Evolution de la population : %

Evolution du nombre de logements : %

EVOLUTION DU BATI 1970-2005

		Nombre de bâtiments		Evolution 1970 - 2005	
		1970	2005	nombre d'entités	en %
Bâti à usage d'habitation	Habitat groupé	147	150	3	2,0
	Habitat diffus	0	0	0	0,0
	Mitage (habitat isolé)	1	1	0	0,0
	TOTAL	148	151	3	2,0
Bâtiments industriels ou commerciaux		0	0	0	0,0

Localisation du Bati dans les zones à risques et dans les zonages naturels et réglementaires

		Nombre de bâtiments		Evolution 1970 - 2005	
		1970	2005	nombre d'entités	
Risques naturels					
Localisation dans une Zone inondable	Habitation	0	0	0	
	Bâtiments industriels et commerciaux	0	0	0	
Localisation dans une Zone à remontée constatée de nappes	Habitation	0	0	0	
	Bâtiments industriels et commerciaux	0	0	0	
Localisation dans une Zone de prédispositions aux mouvements de terrain	Habitation	0	0	0	
	Bâtiments industriels et commerciaux	0	0	0	
Zonages naturels et réglementaires					
Localisation dans une Zone de Biodiversité très forte	Habitation	0	0	0	
	Bâtiments industriels et commerciaux	0	0	0	
Localisation dans une Zone de Biodiversité forte	Habitation	0	0	0	
	Bâtiments industriels et commerciaux	0	0	0	
Localisation dans un Parc Naturel Régional	Habitation	148	151	3	
	Bâtiments industriels et commerciaux	0	0	0	

Note : Les données présentées résultent du croisement des données de la BD Topo de l'IGN et des zonages 1970 - 2005 établis par la SAFER. L'utilisation de la BD Topo permet le dénombrement des bâtiments.

Commune de : **CHAMPFLEUR**

Code INSEE : 72056

Aire d'Alençon

PROFIL COMMUNAL

Population 1975 :	1118	Nombre de logements 1975 :	388
Population 1999 :	589	Nombre de logements 1999 :	173
Evolution de la population :	-47,3 %	Evolution du nombre de logements :	-55,4 %

EVOLUTION DU BATI 1970-2005

	Nombre de bâtiments		Evolution 1970 - 2005		
	1970	2005	nombre d'entités	en %	
Bâti à usage d'habitation	Habitat groupé	156	274	118	75,6
	Habitat diffus	57	79	22	38,6
	Mitage (habitat isolé)	95	114	19	20,0
	TOTAL	308	467	159	51,6
Bâtiments industriels ou commerciaux	16	25	9	56,3	

Localisation du Bati dans les zones à risques et dans les zonages naturels et réglementaires

		Nombre de bâtiments		Evolution 1970 - 2005	
		1970	2005	nombre d'entités	
Risques naturels					
Localisation dans une Zone inondable	Habitation	0	0	0	
	Bâtiments industriels et commerciaux	0	0	0	
Localisation dans une Zone à remontée constatée de nappes	Habitation	0	0	0	
	Bâtiments industriels et commerciaux	0	0	0	
Localisation dans une Zone de prédispositions aux mouvements de terrain	Habitation	0	0	0	
	Bâtiments industriels et commerciaux	0	0	0	
Zonages naturels et réglementaires					
Localisation dans une Zone de Biodiversité très forte	Habitation	0	0	0	
	Bâtiments industriels et commerciaux	0	0	0	
Localisation dans une Zone de Biodiversité forte	Habitation	0	0	0	
	Bâtiments industriels et commerciaux	0	0	0	
Localisation dans un Parc Naturel Régional	Habitation	0	0	0	
	Bâtiments industriels et commerciaux	0	0	0	

Note : Les données présentées résultent du croisement des données de la BD Topo de l'IGN et des zonages 1970 - 2005 établis par la SAFER. L'utilisation de la BD Topo permet le dénombrement des bâtiments.

Commune de : **CHASSE**

Code INSEE : 72069

Aire d'Alençon

PROFIL COMMUNAL

Population 1975 :	150	Nombre de logements 1975 :	56
Population 1999 :	107	Nombre de logements 1999 :	45
Evolution de la population :	-28,7 %	Evolution du nombre de logements :	-19,6 %

EVOLUTION DU BATI 1970-2005

	Nombre de bâtiments		Evolution 1970 - 2005		
	1970	2005	nombre d'entités	en %	
Bâti à usage d'habitation	Habitat groupé	36	41	5	13,9
	Habitat diffus	7	7	0	0,0
	Mitage (habitat isolé)	54	58	4	7,4
	TOTAL	97	106	9	9,3
Bâtiments industriels ou commerciaux	15	20	5	33,3	

Localisation du Bati dans les zones à risques et dans les zonages naturels et réglementaires

	Nombre de bâtiments		Evolution 1970 - 2005	
	1970	2005	nombre d'entités	
Risques naturels				
Localisation dans une Zone inondable	Habitation	6	7	1
	Bâtiments industriels et commerciaux	1	5	4
Localisation dans une Zone à remontée constatée de nappes	Habitation	0	0	0
	Bâtiments industriels et commerciaux	0	0	0
Localisation dans une Zone de prédispositions aux mouvements de terrain	Habitation	0	0	0
	Bâtiments industriels et commerciaux	0	0	0
Zonages naturels et réglementaires				
Localisation dans une Zone de Biodiversité très forte	Habitation	0	0	0
	Bâtiments industriels et commerciaux	15	16	1
Localisation dans une Zone de Biodiversité forte	Habitation	59	62	3
	Bâtiments industriels et commerciaux	13	17	4
Localisation dans un Parc Naturel Régional	Habitation	0	0	0
	Bâtiments industriels et commerciaux	0	0	0

Note : Les données présentées résultent du croisement des données de la BD Topo de l'IGN et des zonages 1970 - 2005 établis par la SAFER. L'utilisation de la BD Topo permet le dénombrement des bâtiments.

Commune de : **CHENAY**

Code INSEE : 72076

Aire d'Alençon

PROFIL COMMUNAL

Population 1975 :	108	Nombre de logements 1975 :	53
Population 1999 :	94	Nombre de logements 1999 :	38
Evolution de la population :	-13,0 %	Evolution du nombre de logements :	-28,3 %

EVOLUTION DU BATI 1970-2005

	Nombre de bâtiments		Evolution 1970 - 2005		
	1970	2005	nombre d'entités	en %	
Bâti à usage d'habitation	Habitat groupé	0	0	0,0	
	Habitat diffus	21	34	13	61,9
	Mitage (habitat isolé)	33	40	7	21,2
	TOTAL	54	74	20	37,0
Bâtiments industriels ou commerciaux	6	8	2	33,3	

Localisation du Bati dans les zones à risques et dans les zonages naturels et réglementaires

	Nombre de bâtiments		Evolution 1970 - 2005	
	1970	2005	nombre d'entités	
Risques naturels				
Localisation dans une Zone inondable	Habitation	5	5	0
	Bâtiments industriels et commerciaux	0	0	0
Localisation dans une Zone à remontée constatée de nappes	Habitation	0	0	0
	Bâtiments industriels et commerciaux	0	0	0
Localisation dans une Zone de prédispositions aux mouvements de terrain	Habitation	0	0	0
	Bâtiments industriels et commerciaux	0	0	0
Zonages naturels et réglementaires				
Localisation dans une Zone de Biodiversité très forte	Habitation	0	0	0
	Bâtiments industriels et commerciaux	0	0	0
Localisation dans une Zone de Biodiversité forte	Habitation	3	4	1
	Bâtiments industriels et commerciaux	0	0	0
Localisation dans un Parc Naturel Régional	Habitation	0	0	0
	Bâtiments industriels et commerciaux	0	0	0

Note : Les données présentées résultent du croisement des données de la BD Topo de l'IGN et des zonages 1970 - 2005 établis par la SAFER. L'utilisation de la BD Topo permet le dénombrement des bâtiments.

Commune de : **CHERISAY**

Code INSEE : 72079

Aire d'Alençon

PROFIL COMMUNAL

Population 1975 :	220	Nombre de logements 1975 :	95
Population 1999 :	210	Nombre de logements 1999 :	77
Evolution de la population :	-4,5%	Evolution du nombre de logements :	-18,9%

EVOLUTION DU BATI 1970-2005

	Nombre de bâtiments		Evolution 1970 - 2005		
	1970	2005	nombre d'entités	en %	
Bâti à usage d'habitation	Habitat groupé	3	3	0	0,0
	Habitat diffus	63	71	8	12,7
	Mitage (habitat isolé)	64	75	11	17,2
	TOTAL	130	149	19	14,6
Bâtiments industriels ou commerciaux	13	14	1	7,7	

Localisation du Bati dans les zones à risques et dans les zonages naturels et réglementaires

		Nombre de bâtiments		Evolution 1970 - 2005	
		1970	2005	nombre d'entités	
Risques naturels					
Localisation dans une Zone inondable	Habitation	0	0	0	
	Bâtiments industriels et commerciaux	0	0	0	
Localisation dans une Zone à remontée constatée de nappes	Habitation	0	0	0	
	Bâtiments industriels et commerciaux	0	0	0	
Localisation dans une Zone de prédispositions aux mouvements de terrain	Habitation	0	0	0	
	Bâtiments industriels et commerciaux	0	0	0	
Zonages naturels et réglementaires					
Localisation dans une Zone de Biodiversité très forte	Habitation	0	0	0	
	Bâtiments industriels et commerciaux	0	0	0	
Localisation dans une Zone de Biodiversité forte	Habitation	0	0	0	
	Bâtiments industriels et commerciaux	0	0	0	
Localisation dans un Parc Naturel Régional	Habitation	3	3	0	
	Bâtiments industriels et commerciaux	0	0	0	

Note : Les données présentées résultent du croisement des données de la BD Topo de l'IGN et des zonages 1970 - 2005 établis par la SAFER. L'utilisation de la BD Topo permet le dénombrement des bâtiments.

Commune de : **LE CHEVAIN**

Code INSEE : 72082

Aire d'Alençon

PROFIL COMMUNAL

Population 1975 :	681	Nombre de logements 1975 :	250
Population 1999 :	230	Nombre de logements 1999 :	77
Evolution de la population :	-66,2 %	Evolution du nombre de logements :	-69,2 %

EVOLUTION DU BATI 1970-2005

		Nombre de bâtiments		Evolution 1970 - 2005	
		1970	2005	nombre d'entités	en %
Bâti à usage d'habitation	Habitat groupé	59	174	115	194,9
	Habitat diffus	7	7	0	0,0
	Mitage (habitat isolé)	41	47	6	14,6
	TOTAL	107	228	121	113,1
Bâtiments industriels ou commerciaux		15	20	5	33,3

Localisation du Bati dans les zones à risques et dans les zonages naturels et réglementaires

		Nombre de bâtiments		Evolution 1970 - 2005	
		1970	2005	nombre d'entités	
Risques naturels					
Localisation dans une Zone inondable	Habitation	20	34	14	
	Bâtiments industriels et commerciaux	0	0	0	
Localisation dans une Zone à remontée constatée de nappes	Habitation	0	0	0	
	Bâtiments industriels et commerciaux	0	0	0	
Localisation dans une Zone de prédispositions aux mouvements de terrain	Habitation	0	0	0	
	Bâtiments industriels et commerciaux	0	0	0	
Zonages naturels et réglementaires					
Localisation dans une Zone de Biodiversité très forte	Habitation	0	0	0	
	Bâtiments industriels et commerciaux	0	0	0	
Localisation dans une Zone de Biodiversité forte	Habitation	3	3	0	
	Bâtiments industriels et commerciaux	0	0	0	
Localisation dans un Parc Naturel Régional	Habitation	0	0	0	
	Bâtiments industriels et commerciaux	0	0	0	

Note : Les données présentées résultent du croisement des données de la BD Topo de l'IGN et des zonages 1970 - 2005 établis par la SAFER. L'utilisation de la BD Topo permet le dénombrement des bâtiments.

Commune de : **LA FRESNAYE-SUR-CHEDOUET**

Code INSEE : 72137

Aire d'Alençon

PROFIL COMMUNAL

Population 1975 :	845	Nombre de logements 1975 :	411
Population 1999 :	783	Nombre de logements 1999 :	330
Evolution de la population :	-7,3%	Evolution du nombre de logements :	-19,7%

EVOLUTION DU BATI 1970-2005

	Nombre de bâtiments		Evolution 1970 - 2005		
	1970	2005	nombre d'entités	en %	
Bâti à usage d'habitation	Habitat groupé	153	184	31	20,3
	Habitat diffus	79	111	32	40,5
	Mitage (habitat isolé)	160	232	72	45,0
	TOTAL	392	527	135	34,4
Bâtiments industriels ou commerciaux	33	48	15	45,5	

Localisation du Bati dans les zones à risques et dans les zonages naturels et réglementaires

	Nombre de bâtiments		Evolution 1970 - 2005		
	1970	2005	nombre d'entités		
Risques naturels					
Localisation dans une Zone inondable	Habitation	5	5	0	
	Bâtiments industriels et commerciaux	0	0	0	
Localisation dans une Zone à remontée constatée de nappes	Habitation	0	0	0	
	Bâtiments industriels et commerciaux	0	0	0	
Localisation dans une Zone de prédispositions aux mouvements de terrain	Habitation	0	0	0	
	Bâtiments industriels et commerciaux	0	0	0	
Zonages naturels et réglementaires					
Localisation dans une Zone de Biodiversité très forte	Habitation	0	0	0	
	Bâtiments industriels et commerciaux	30	44	14	
Localisation dans une Zone de Biodiversité forte	Habitation	293	388	95	
	Bâtiments industriels et commerciaux	29	43	14	
Localisation dans un Parc Naturel Régional	Habitation	392	527	135	
	Bâtiments industriels et commerciaux	33	48	15	

Note : Les données présentées résultent du croisement des données de la BD Topo de l'IGN et des zonages 1970 - 2005 établis par la SAFER. L'utilisation de la BD Topo permet le dénombrement des bâtiments.

Commune de : **FYE**

Code INSEE : 72139

Aire d'Alençon

PROFIL COMMUNAL

Population 1975 :	863	Nombre de logements 1975 :	379
Population 1999 :	831	Nombre de logements 1999 :	326
Evolution de la population :	-3,7%	Evolution du nombre de logements :	-14,0%

EVOLUTION DU BATI 1970-2005

	Nombre de bâtiments		Evolution 1970 - 2005		
	1970	2005	nombre d'entités	en %	
Bâti à usage d'habitation	Habitat groupé	178	206	28	15,7
	Habitat diffus	109	112	3	2,8
	Mitage (habitat isolé)	155	186	31	20,0
	TOTAL	442	504	62	14,0
Bâtiments industriels ou commerciaux	52	62	10	19,2	

Localisation du Bati dans les zones à risques et dans les zonages naturels et réglementaires

	Nombre de bâtiments		Evolution 1970 - 2005	
	1970	2005	nombre d'entités	
Risques naturels				
Localisation dans une Zone inondable	Habitation	0	0	0
	Bâtiments industriels et commerciaux	0	0	0
Localisation dans une Zone à remontée constatée de nappes	Habitation	0	0	0
	Bâtiments industriels et commerciaux	0	0	0
Localisation dans une Zone de prédispositions aux mouvements de terrain	Habitation	0	0	0
	Bâtiments industriels et commerciaux	0	0	0
Zonages naturels et réglementaires				
Localisation dans une Zone de Biodiversité très forte	Habitation	0	0	0
	Bâtiments industriels et commerciaux	0	0	0
Localisation dans une Zone de Biodiversité forte	Habitation	0	0	0
	Bâtiments industriels et commerciaux	0	0	0
Localisation dans un Parc Naturel Régional	Habitation	0	0	0
	Bâtiments industriels et commerciaux	0	0	0

Note : Les données présentées résultent du croisement des données de la BD Topo de l'IGN et des zonages 1970 - 2005 établis par la SAFER. L'utilisation de la BD Topo permet le dénombrement des bâtiments.

Commune de : **GESNES-LE-GANDELIN**

Code INSEE : 72141

Aire d'Alençon

PROFIL COMMUNAL

Population 1975 :	742	Nombre de logements 1975 :	336
Population 1999 :	604	Nombre de logements 1999 :	263
Evolution de la population :	-18,6 %	Evolution du nombre de logements :	-21,7 %

EVOLUTION DU BATI 1970-2005

	Nombre de bâtiments		Evolution 1970 - 2005		
	1970	2005	nombre d'entités	en %	
Bâti à usage d'habitation	Habitat groupé	210	241	31	14,8
	Habitat diffus	70	88	18	25,7
	Mitage (habitat isolé)	101	127	26	25,7
	TOTAL	381	456	75	19,7
Bâtiments industriels ou commerciaux	14	19	5	35,7	

Localisation du Bati dans les zones à risques et dans les zonages naturels et réglementaires

	Nombre de bâtiments		Evolution 1970 - 2005	
	1970	2005	nombre d'entités	
Risques naturels				
Localisation dans une Zone inondable	Habitation	0	0	0
	Bâtiments industriels et commerciaux	0	0	0
Localisation dans une Zone à remontée constatée de nappes	Habitation	0	0	0
	Bâtiments industriels et commerciaux	0	0	0
Localisation dans une Zone de prédispositions aux mouvements de terrain	Habitation	0	0	0
	Bâtiments industriels et commerciaux	0	0	0
Zonages naturels et réglementaires				
Localisation dans une Zone de Biodiversité très forte	Habitation	0	0	0
	Bâtiments industriels et commerciaux	0	0	0
Localisation dans une Zone de Biodiversité forte	Habitation	0	0	0
	Bâtiments industriels et commerciaux	0	0	0
Localisation dans un Parc Naturel Régional	Habitation	2	2	0
	Bâtiments industriels et commerciaux	0	0	0

Note : Les données présentées résultent du croisement des données de la BD Topo de l'IGN et des zonages 1970 - 2005 établis par la SAFER. L'utilisation de la BD Topo permet le dénombrement des bâtiments.

Commune de : **LIGNIERES-LA-CARELLE**

Code INSEE : 72162

Aire d'Alençon

PROFIL COMMUNAL

Population 1975 :	353	Nombre de logements 1975 :	128
Population 1999 :	159	Nombre de logements 1999 :	66
Evolution de la population :	-55,0 %	Evolution du nombre de logements :	-48,4 %

EVOLUTION DU BATI 1970-2005

	Nombre de bâtiments		Evolution 1970 - 2005		
	1970	2005	nombre d'entités	en %	
Bâti à usage d'habitation	Habitat groupé	41	42	1	2,4
	Habitat diffus	32	58	26	81,3
	Mitage (habitat isolé)	34	72	38	111,8
	TOTAL	107	172	65	60,7
Bâtiments industriels ou commerciaux	15	21	6	40,0	

Localisation du Bati dans les zones à risques et dans les zonages naturels et réglementaires

	Nombre de bâtiments		Evolution 1970 - 2005	
	1970	2005	nombre d'entités	
Risques naturels				
Localisation dans une Zone inondable	Habitation	0	0	0
	Bâtiments industriels et commerciaux	0	0	0
Localisation dans une Zone à remontée constatée de nappes	Habitation	0	0	0
	Bâtiments industriels et commerciaux	0	0	0
Localisation dans une Zone de prédispositions aux mouvements de terrain	Habitation	0	0	0
	Bâtiments industriels et commerciaux	0	0	0
Zonages naturels et réglementaires				
Localisation dans une Zone de Biodiversité très forte	Habitation	0	0	0
	Bâtiments industriels et commerciaux	4	6	2
Localisation dans une Zone de Biodiversité forte	Habitation	3	3	0
	Bâtiments industriels et commerciaux	4	6	2
Localisation dans un Parc Naturel Régional	Habitation	1	1	0
	Bâtiments industriels et commerciaux	0	0	0

Note : Les données présentées résultent du croisement des données de la BD Topo de l'IGN et des zonages 1970 - 2005 établis par la SAFER. L'utilisation de la BD Topo permet le dénombrement des bâtiments.

Commune de : **LIVET-EN-SAOSNOIS**

Code INSEE : 72164

Aire d'Alençon

PROFIL COMMUNAL

Population 1975 :	71	Nombre de logements 1975 :	36
Population 1999 :	88	Nombre de logements 1999 :	34
Evolution de la population :	23,9 %	Evolution du nombre de logements :	-5,6 %

EVOLUTION DU BATI 1970-2005

	Nombre de bâtiments		Evolution 1970 - 2005		
	1970	2005	nombre d'entités	en %	
Bâti à usage d'habitation	Habitat groupé	43	43	0	0,0
	Habitat diffus	0	0	0	0,0
	Mitage (habitat isolé)	18	21	3	16,7
	TOTAL	61	64	3	4,9
Bâtiments industriels ou commerciaux	1	3	2	200,0	

Localisation du Bati dans les zones à risques et dans les zonages naturels et réglementaires

	Nombre de bâtiments		Evolution 1970 - 2005		
	1970	2005	nombre d'entités		
Risques naturels					
Localisation dans une Zone inondable	Habitation	0	0	0	
	Bâtiments industriels et commerciaux	0	0	0	
Localisation dans une Zone à remontée constatée de nappes	Habitation	0	0	0	
	Bâtiments industriels et commerciaux	0	0	0	
Localisation dans une Zone de prédispositions aux mouvements de terrain	Habitation	0	0	0	
	Bâtiments industriels et commerciaux	0	0	0	
Zonages naturels et réglementaires					
Localisation dans une Zone de Biodiversité très forte	Habitation	0	0	0	
	Bâtiments industriels et commerciaux	0	0	0	
Localisation dans une Zone de Biodiversité forte	Habitation	0	0	0	
	Bâtiments industriels et commerciaux	0	0	0	
Localisation dans un Parc Naturel Régional	Habitation	61	64	3	
	Bâtiments industriels et commerciaux	1	3	2	

Note : Les données présentées résultent du croisement des données de la BD Topo de l'IGN et des zonages 1970 - 2005 établis par la SAFER. L'utilisation de la BD Topo permet le dénombrement des bâtiments.

Commune de : **MONTIGNY**

Code INSEE : 72207

Aire d'Alençon

PROFIL COMMUNAL

Population 1975 :	51	Nombre de logements 1975 :	19
Population 1999 :	47	Nombre de logements 1999 :	19
Evolution de la population :	-7,8 %	Evolution du nombre de logements :	0,0 %

EVOLUTION DU BATI 1970-2005

	Nombre de bâtiments		Evolution 1970 - 2005		
	1970	2005	nombre d'entités	en %	
Bâti à usage d'habitation	Habitat groupé	2	2	0	0,0
	Habitat diffus	9	12	3	33,3
	Mitage (habitat isolé)	28	31	3	10,7
	TOTAL	39	45	6	15,4
Bâtiments industriels ou commerciaux	10	10	0	0,0	

Localisation du Bati dans les zones à risques et dans les zonages naturels et réglementaires

	Nombre de bâtiments		Evolution 1970 - 2005		
	1970	2005	nombre d'entités		
Risques naturels					
Localisation dans une Zone inondable	Habitation	3	3	0	
	Bâtiments industriels et commerciaux	7	7	0	
Localisation dans une Zone à remontée constatée de nappes	Habitation	0	0	0	
	Bâtiments industriels et commerciaux	0	0	0	
Localisation dans une Zone de prédispositions aux mouvements de terrain	Habitation	0	0	0	
	Bâtiments industriels et commerciaux	0	0	0	
Zonages naturels et réglementaires					
Localisation dans une Zone de Biodiversité très forte	Habitation	0	0	0	
	Bâtiments industriels et commerciaux	8	8	0	
Localisation dans une Zone de Biodiversité forte	Habitation	22	22	0	
	Bâtiments industriels et commerciaux	7	7	0	
Localisation dans un Parc Naturel Régional	Habitation	0	0	0	
	Bâtiments industriels et commerciaux	0	0	0	

Note : Les données présentées résultent du croisement des données de la BD Topo de l'IGN et des zonages 1970 - 2005 établis par la SAFER. L'utilisation de la BD Topo permet le dénombrement des bâtiments.

Commune de : **MOULINS-LE-CARBONNEL**

Code INSEE : 72212

Aire d'Alençon

PROFIL COMMUNAL

Population 1975 :	666	Nombre de logements 1975 :	331
Population 1999 :	549	Nombre de logements 1999 :	263
Evolution de la population :	-17,6 %	Evolution du nombre de logements :	-20,5 %

EVOLUTION DU BATI 1970-2005

	Nombre de bâtiments		Evolution 1970 - 2005		
	1970	2005	nombre d'entités	en %	
Bâti à usage d'habitation	Habitat groupé	74	125	51	68,9
	Habitat diffus	72	91	19	26,4
	Mitage (habitat isolé)	210	226	16	7,6
	TOTAL	356	442	86	24,2
Bâtiments industriels ou commerciaux	32	42	10	31,3	

Localisation du Bati dans les zones à risques et dans les zonages naturels et réglementaires

	Nombre de bâtiments		Evolution 1970 - 2005	
	1970	2005	nombre d'entités	
Risques naturels				
Localisation dans une Zone inondable	Habitation	14	16	2
	Bâtiments industriels et commerciaux	0	0	0
Localisation dans une Zone à remontée constatée de nappes	Habitation	0	0	0
	Bâtiments industriels et commerciaux	0	0	0
Localisation dans une Zone de prédispositions aux mouvements de terrain	Habitation	0	0	0
	Bâtiments industriels et commerciaux	0	0	0
Zonages naturels et réglementaires				
Localisation dans une Zone de Biodiversité très forte	Habitation	0	0	0
	Bâtiments industriels et commerciaux	2	3	1
Localisation dans une Zone de Biodiversité forte	Habitation	21	22	1
	Bâtiments industriels et commerciaux	2	3	1
Localisation dans un Parc Naturel Régional	Habitation	356	442	86
	Bâtiments industriels et commerciaux	32	42	10

Note : Les données présentées résultent du croisement des données de la BD Topo de l'IGN et des zonages 1970 - 2005 établis par la SAFER. L'utilisation de la BD Topo permet le dénombrement des bâtiments.

Commune de : **OISSEAU-LE-PETIT**

Code INSEE : 72225

Aire d'Alençon

PROFIL COMMUNAL

Population 1975 :	679	Nombre de logements 1975 :	291
Population 1999 :	602	Nombre de logements 1999 :	232
Evolution de la population :	-11,3%	Evolution du nombre de logements :	-20,3%

EVOLUTION DU BATI 1970-2005

	Nombre de bâtiments		Evolution 1970 - 2005		
	1970	2005	nombre d'entités	en %	
Bâti à usage d'habitation	Habitat groupé	150	166	16	10,7
	Habitat diffus	65	68	3	4,6
	Mitage (habitat isolé)	119	131	12	10,1
	TOTAL	334	365	31	9,3
Bâtiments industriels ou commerciaux	18	24	6	33,3	

Localisation du Bati dans les zones à risques et dans les zonages naturels et réglementaires

	Nombre de bâtiments		Evolution 1970 - 2005		
	1970	2005	nombre d'entités		
Risques naturels					
Localisation dans une Zone inondable	Habitation	0	0	0	
	Bâtiments industriels et commerciaux	0	0	0	
Localisation dans une Zone à remontée constatée de nappes	Habitation	0	0	0	
	Bâtiments industriels et commerciaux	0	0	0	
Localisation dans une Zone de prédispositions aux mouvements de terrain	Habitation	0	0	0	
	Bâtiments industriels et commerciaux	0	0	0	
Zonages naturels et réglementaires					
Localisation dans une Zone de Biodiversité très forte	Habitation	0	0	0	
	Bâtiments industriels et commerciaux	0	0	0	
Localisation dans une Zone de Biodiversité forte	Habitation	0	0	0	
	Bâtiments industriels et commerciaux	0	0	0	
Localisation dans un Parc Naturel Régional	Habitation	0	0	0	
	Bâtiments industriels et commerciaux	0	0	0	

Note : Les données présentées résultent du croisement des données de la BD Topo de l'IGN et des zonages 1970 - 2005 établis par la SAFER. L'utilisation de la BD Topo permet le dénombrement des bâtiments.

Commune de : **ROUESSE-FONTAINE**

Code INSEE : 72254

Aire d'Alençon

PROFIL COMMUNAL

Population 1975 :	222	Nombre de logements 1975 :	122
Population 1999 :	274	Nombre de logements 1999 :	120
Evolution de la population :	23,4 %	Evolution du nombre de logements :	-1,6 %

EVOLUTION DU BATI 1970-2005

	Nombre de bâtiments		Evolution 1970 - 2005		
	1970	2005	nombre d'entités	en %	
Bâti à usage d'habitation	Habitat groupé	77	77	0	0,0
	Habitat diffus	13	13	0	0,0
	Mitage (habitat isolé)	77	81	4	5,2
	TOTAL	167	171	4	2,4
Bâtiments industriels ou commerciaux	20	22	2	10,0	

Localisation du Bati dans les zones à risques et dans les zonages naturels et réglementaires

	Nombre de bâtiments		Evolution 1970 - 2005	
	1970	2005	nombre d'entités	
Risques naturels				
Localisation dans une Zone inondable	Habitation	0	0	0
	Bâtiments industriels et commerciaux	0	0	0
Localisation dans une Zone à remontée constatée de nappes	Habitation	0	0	0
	Bâtiments industriels et commerciaux	0	0	0
Localisation dans une Zone de prédispositions aux mouvements de terrain	Habitation	0	0	0
	Bâtiments industriels et commerciaux	0	0	0
Zonages naturels et réglementaires				
Localisation dans une Zone de Biodiversité très forte	Habitation	0	0	0
	Bâtiments industriels et commerciaux	0	0	0
Localisation dans une Zone de Biodiversité forte	Habitation	0	0	0
	Bâtiments industriels et commerciaux	0	0	0
Localisation dans un Parc Naturel Régional	Habitation	0	0	0
	Bâtiments industriels et commerciaux	0	0	0

Note : Les données présentées résultent du croisement des données de la BD Topo de l'IGN et des zonages 1970 - 2005 établis par la SAFER. L'utilisation de la BD Topo permet le dénombrement des bâtiments.

Commune de : **SAINT-PATERNE**

Code INSEE : 72308

Aire d'Alençon

PROFIL COMMUNAL

Population 1975 :	1568	Nombre de logements 1975 :	590
Population 1999 :	1040	Nombre de logements 1999 :	301
Evolution de la population :	-33,7 %	Evolution du nombre de logements :	-49,0 %

EVOLUTION DU BATI 1970-2005

	Nombre de bâtiments		Evolution 1970 - 2005		
	1970	2005	nombre d'entités	en %	
Bâti à usage d'habitation	Habitat groupé	226	437	211	93,4
	Habitat diffus	61	96	35	57,4
	Mitage (habitat isolé)	32	54	22	68,8
	TOTAL	319	587	268	84,0
Bâtiments industriels ou commerciaux	19	32	13	68,4	

Localisation du Bati dans les zones à risques et dans les zonages naturels et réglementaires

	Nombre de bâtiments		Evolution 1970 - 2005	
	1970	2005	nombre d'entités	
Risques naturels				
Localisation dans une Zone inondable	Habitation	2	2	0
	Bâtiments industriels et commerciaux	0	0	0
Localisation dans une Zone à remontée constatée de nappes	Habitation	0	0	0
	Bâtiments industriels et commerciaux	0	0	0
Localisation dans une Zone de prédispositions aux mouvements de terrain	Habitation	0	0	0
	Bâtiments industriels et commerciaux	0	0	0
Zonages naturels et réglementaires				
Localisation dans une Zone de Biodiversité très forte	Habitation	0	0	0
	Bâtiments industriels et commerciaux	0	0	0
Localisation dans une Zone de Biodiversité forte	Habitation	2	2	0
	Bâtiments industriels et commerciaux	0	0	0
Localisation dans un Parc Naturel Régional	Habitation	0	0	0
	Bâtiments industriels et commerciaux	0	0	0

Note : Les données présentées résultent du croisement des données de la BD Topo de l'IGN et des zonages 1970 - 2005 établis par la SAFER. L'utilisation de la BD Topo permet le dénombrement des bâtiments.

Commune de : **SAINT-RIGOMER-DES-BOIS**

Code INSEE : 72318

Aire d'Alençon

PROFIL COMMUNAL

Population 1975 :	471	Nombre de logements 1975 :	188
Population 1999 :	339	Nombre de logements 1999 :	137
Evolution de la population :	-28,0 %	Evolution du nombre de logements :	-27,1 %

EVOLUTION DU BATI 1970-2005

	Nombre de bâtiments		Evolution 1970 - 2005		
	1970	2005	nombre d'entités	en %	
Bâti à usage d'habitation	Habitat groupé	58	63	5	8,6
	Habitat diffus	81	107	26	32,1
	Mitage (habitat isolé)	109	120	11	10,1
	TOTAL	248	290	42	16,9
Bâtiments industriels ou commerciaux	21	27	6	28,6	

Localisation du Bati dans les zones à risques et dans les zonages naturels et réglementaires

	Nombre de bâtiments		Evolution 1970 - 2005	
	1970	2005	nombre d'entités	
Risques naturels				
Localisation dans une Zone inondable	Habitation	0	0	0
	Bâtiments industriels et commerciaux	0	0	0
Localisation dans une Zone à remontée constatée de nappes	Habitation	0	0	0
	Bâtiments industriels et commerciaux	0	0	0
Localisation dans une Zone de prédispositions aux mouvements de terrain	Habitation	0	0	0
	Bâtiments industriels et commerciaux	0	0	0
Zonages naturels et réglementaires				
Localisation dans une Zone de Biodiversité très forte	Habitation	0	0	0
	Bâtiments industriels et commerciaux	11	13	2
Localisation dans une Zone de Biodiversité forte	Habitation	72	78	6
	Bâtiments industriels et commerciaux	11	13	2
Localisation dans un Parc Naturel Régional	Habitation	248	290	42
	Bâtiments industriels et commerciaux	21	27	6

Note : Les données présentées résultent du croisement des données de la BD Topo de l'IGN et des zonages 1970 - 2005 établis par la SAFER. L'utilisation de la BD Topo permet le dénombrement des bâtiments.

division
Exploitation
Sécurité
Gestion des
Infrastructures

CETE
Normandie
Centre

10, chemin de la
Poudrière
BP 245
76121
Le Grand-Quevilly
cedex
téléphone :
02 35 68 81 24
télécopie :
02 35 68 81 23
mél : [desgi.cete-nc
@equipement.gouv.fr](mailto:desgi.cete-nc@equipement.gouv.fr)
internet : [www.cete-nc.
equipement.gouv.fr](http://www.cete-nc.
equipement.gouv.fr)

Réseau
Scientifique
et Technique
de l'Équipement

